เอกสารแนบ 3

เอกสารประกอบการปฏิบัติตามมาตรการ
ป้องกันและแก้ไขผลกระทบสิ่งแวดล้อม

ระเบียบนิติบุคคลอาคารชุด พาร์ค รามอินทรา
ที่ 001/2564 : เรื่อง การใช้ประโยชน์ห้องชุด การอยู่อาศัย และทรัพย์สินส่วนกลาง
House Rules of Park Ramindra Juristic Person Condominium
No. 001/2021: Using Utilization of Unit, Residence, and Common Property
Park Ramindra **公寓大厦《居住规章条例》**
第 001/2021：主旨《私人住宅单位及公用部分之使用守则》

1. ภายใต้ระเบียบการพักอาศัยของ " **นิติบุคคลอาคารชุด พาร์ค รามอินทรา** "
Under House Rules of "Park Ramindra Juristic Person Condominium".
按照 **Park Ramindra** 公寓大厦之《住户守则》规定：

1.1 " **เจ้าของร่วม** " หมายถึง เจ้าของกรรมสิทธิ์ห้องชุด ในอาคารชุด พาร์ค รามอินทรา
" **Co-owner** " means a person who own the ownership of the unit in Park Ramindra Condominium.
"业主"是指 **Park Ramindra** 公寓大厦之住宅单位的产权拥有者。

1.2 " **บริวาร** " หมายถึง บริวารของเจ้าของร่วม ซึ่งหมายความรวมถึง ผู้แทน ผู้ใช้สิทธิ์แทนเจ้าของร่วม ผู้เช่า และบุคคลใดๆ ที่เจ้าของร่วมเป็นผู้อนุญาตให้เข้ามาในอาคารชุด
" **Follower** " means the follower of the Co-owners which included Co-owner representative tenant or person entitled of the co-owners and others who was allowed to get in the building by the co-owners.
"追随者"是指业主的追随者，包括代表人、授权人、租客及任何得到业主允许而进入本公寓大厦之人士。

1.3 " **นิติบุคคลอาคารชุด** " หมายถึง นิติบุคคลอาคารชุด พาร์ค รามอินทรา ผู้จัดการนิติบุคคลอาคารชุด บุคคล หรือคณะบุคคล ที่ดำเนินการบริหารจัดการนิติบุคคลอาคารชุด และให้หมายความรวมถึงผู้จัดการอาคารชุด พนักงานธุรการ ช่างเทคนิค และพนักงานอื่นๆ ที่ปฏิบัติหน้าที่ในการบริหารจัดการนิติบุคคลอาคารชุดฯ ประจำสำนักงานนิติอาคารชุดฯ
"The Juristic Person Condominium" means Park Ramindra Juristic Person Condominium, The of Juristic Person Manager, person or a group of people who entering to supervise and to manage the Juristic Person Condominium e.g. Building Manager, Administrative Staff, and Technician staffs in Juristic Person office.
"物业管理部门" **Park Ramindra** 公寓大厦管理部门之工作人员，包括大厦经理、行政人员、技工及其他有关负责管理本物业的所有工作人员。

1.4 " **บุคคลภายนอก** " หมายถึง บุคคลที่ไม่ใช่เจ้าของร่วม บริวาร และนิติบุคคลอาคารชุดฯ
" **The outsiders** " means the persons who are neither the co-owners, followers nor the Juristic Person Condominium.
"**外来人员**"是指业主、追随者及物业管部门工作人员以外之人士。

2. เจ้าของร่วมและบริวาร จะต้องดูแลรักษาห้องชุด และทรัพย์สินส่วนบุคคลของตนให้อยู่ในสภาพที่ดีเสมอ และไม่กระทำการใดๆ อันก่อให้เกิดการรบกวน ความรำคาญ ก่ออันตราย และหรือสร้างมลภาวะทุกชนิด ทั้งต่อส่วนตัว และส่วนรวม
Co-owners and followers shall look after their units and their personal properties regularly, and shall not cause any disturbance, annoyance, or all kinds of pollution.
业主及追随者必须自我维护好住宅单位内的私人财物及适时进行保养，以确保设备处于最佳状态。此外，不得作出任何会对他人造成滋扰、危险及造成噪音环境污染的行为。

2.1 ห้องชุดเลขที่ 1/1 – 1/206 กำหนดให้ใช้เพื่อการอยู่อาศัย เท่านั้น
Unit no. 1/1 – 1/206 are preserved for the residential purpose only.
1/1 – 1/206 号住宅单位仅供居住使用。

2.2 ห้ามก่อสร้าง ติดตั้ง ดัดแปลง ต่อเติม แก้ไขหรือเปลี่ยนแปลงแบบ / รูปแบบทางด้านสถาปัตยกรรมที่มีอยู่เดิมบริเวณด้านนอกที่ติด และไม่ติดกับทางเดินร่วมหรือผนังห้องชุดบริเวณระเบียงด้านหลัง
The construction, installation, modification, alteration, expansion, or changing the plan - pattern of the existing architecture are not allowed for both connected and not connected areas to the common hallway and balcony's walls.
不得进行任何会对公用部分或大厦外观造成影响的建筑工程、装修工程、安装工程及改装工程。

2.3 เจ้าของร่วมที่มีความประสงค์ในการแก้ไข ปรับปรุง เปลี่ยนแปลง ตกแต่งภายในห้องชุด และหรือ ระบบสาธารณูปโภคภายในห้องชุด ต้องส่งแปลนการแก้ไขรวมทั้งรายละเอียดที่เกี่ยวข้อง เพื่อให้นิติบุคคลอาคารชุด พิจารณาอนุมัติก่อนดำเนินการแก้ไขตกแต่งภายในห้องชุด ทั้งนี้ นิติบุคคลอาคารชุดฯ มีสิทธิที่จะเรียกเก็บค่าใช้จ่ายชดเชย หรือค่าธรรมเนียมดำเนินการเข้าตกแต่งและมีสิทธิ์หน้าที่ในการเข้าไปตรวจสอบได้ตลอดเวลา เพื่อเป็นการป้องกันมิให้การแก้ไขตกแต่งห้องชุดกระทบกระเทือนโครงสร้าง สาธารณูปโภคอื่นๆ และแบบสถาปัตยกรรมของอาคารชุดฯตลอดจนความปลอดภัยในชีวิตและทรัพย์สินของเจ้าของร่วมอื่นๆ และห้ามเปลี่ยนแปลงแก้ไขวัสดุ สี ขนาด ตำแหน่ง และทิศทางการเปิด-ปิดของประตูที่ติดกับทางเดินร่วมและหน้าต่างด้านหลังห้องชุดโดยเด็ดขาด
Any co-owners who wish to modify, renovate, and decorate within the unit and/or the public utilities in the unit must submit the plan of such alteration to the Juristic Person for consideration and approval before the alteration works. However, the Juristic Person has the right to collect the compensation or fee for decoration, and the right to enter for inspection at all the time to prevent the such alteration from affecting the building structure, other public utilities, architectural plan, and the safety of life and property of others. Any change or alteration of material, color, size, position, and direction of doors that connected to the common hallway and the back window of units are strictly prohibited.
若业主欲对住宅单位或中央设备系统进行修改、修复、维修及装修等工程，业主必需向物业管理部门递交相关的装修明细与平面图，并且必需获得管理部门允许方可施工。上述，管理部门有权向业主收取房屋装修保证金及相关手续费。此外，为确保其他业主的生命财产安全及确保装修工程不对大厦原有结构造成影响，并且预防承包商进行任何会对房屋主体结构与及公共设备系统造成影响的施工工程，物管有权进入住宅内监视装修施工工程。此外，业主不得擅自更换、调换或转移住宅大门与窗户的颜色、材质、大小与位置。

2.4 ห้ามสกัด เจาะหรือดัดแปลงแก้ไข พื้น เพดานห้องชุด หรือแก้ไขผนังห้องชุดด้านนอกที่ติดทางเดินร่วม ตลอดจนผนังของห้องชุด ด้านที่ใช้ร่วมกับเจ้าของร่วมอื่น ทั้งนี้ เพื่อคงไว้ซึ่งความมั่นคงแข็งแรงของโครงสร้างอาคารและความสวยงาม ด้านสถาปัตยกรรมของอาคารชุดฯ ทั้งหมดโดยรวม
Do not carve, drill, modify, or amend of the floor and ceiling, or modify of external unit wall which connected to common corridor and also the unit walls that is co-utilized with other co-owners in order to maintain the strength of all condominium structure and building attractiveness all together.
为维护本物业之外观及主体结构，不得擅自凿、钻、改装和修改住宅之天花板、地板及贴着邻居及公共走廊之墙壁。

2.5 ห้ามตั้งที่วางรองเท้า วางสิ่งของหรือวัสดุอื่นใดบริเวณเดินร่วม และพื้นที่ส่วนกลางอื่นๆ โดยเด็ดขาด
Do not place shoes storage, personal belongings, or other objects in the common hallway and common areas.
为了保持公共通道清洁畅通，不得擅自占用公用区域及将私人物品摆放于公共走廊。

2.6 ห้ามตากผ้าหรือแขวนเสื้อผ้า หรือวางวัสดุหรือสิ่งของใดๆ พาดบริเวณขอบระเบียง และราวกันตก
Do not hang any clothes or place any objects at the balcony rail.
为维护楼宇美观，不得于阳台/露台栏杆上晾晒衣物及摆放任何物品。

2.7 ห้ามเปลี่ยนแปลงระบบเตือนภัย และระบบป้องกันอัคคีภัยของอาคาร
Alteration of alarm system and fire prevention system of the building are strictly prohibited.
不得擅自对大厦报警系统及火警系统进行任何改装工作。

2.8 ห้ามเลี้ยงสัตว์ภายในห้องชุด หรือนำสัตว์ใดๆ เข้ามาภายในบริเวณอาคารชุดฯ กรณีที่ได้รับการร้องเรียนจากเจ้าของร่วมและ/หรือบริวารไปยังนิติบุคคลอาคารชุด กรณีมีการตรวจพบมีโทษปรับ 1,000.- บาท/ครั้ง (**หนึ่งพันบาทถ้วน**) และปรับอีกเป็นรายวัน ในอัตรา 500.- บาท ต่อวัน (**ห้าร้อยบาทถ้วน**) จนกว่าจะนำสัตว์นั้น ออกไปจากอาคารชุด
Pets and any animals are not allowed in the condominium. A fine of 1,000.- Baht for each violation will be charged. An additional fine of 500.- Baht per day during the violation will also be charged until the pet leaves the condominium.
任何于住所内饲养动物或携带动物进入本物业范围内的人士，若本物管接到业主或居民投诉，违者将被罚款 1,000 泰铢/次。若违规者不立即把动物带离本物业范围外，则将被继续罚款 500 泰铢/天，直至把动物带离本物业为止。

2.9 ห้ามใช้ แก๊ส และวัตถุไวไฟ หรือเตาถ่าน ในการประกอบอาหาร และเครื่องดื่มภายในห้องชุด
Gas, flammable objects, or charcoal stove are not allowed for cooking food and beverage in the units.
严禁在室内使用瓦斯、易燃物品或炭炉煮食。

2.10 ห้ามก่อสร้าง ดัดแปลงต่อเติม บริเวณระเบียง ราวกันตก และราวระเบียง
Construction or alteration to the balcony and the balcony rail is not permitted.
严禁于露台及栏杆进行任何搭建、改装或加建等施工工程。

3. ห้ามติดตั้งประตูเหล็กดัดที่ติดกับทางเดินร่วม
Curved steel door is not permitted to be to be installed at the common corridor.
严禁安装大门铁闸。

4. ห้ามติดป้ายหรือแผ่นภาพโฆษณาบริเวณทรัพย์ส่วนกลาง ผนังภายนอกห้องชุด หรือระเบียงด้านนอกห้องชุด รวมทั้งบริเวณ ประตู – หน้าต่างด้านนอกของห้องชุด หรือบริเวณที่สามารถมองเห็นได้จากภายนอกห้องชุด
Signage and advertising poster are not allowed to post at the common areas, balcony, and also the door-window outside the units, or other place which can been seen from outside the unit.
不得于公用区域、大厦外墙、露台、窗户、大门或其他可以从楼外看到的位置张贴或悬挂任何类型的广告海报、广告牌或横额。

5. ห้ามใช้ห้องชุดผิดวัตถุประสงค์ที่กำหนดไว้ **ตามข้อบังคับของนิติบุคคลอาคารชุด (หมวดที่** 2)
Do not misapply the unit's propose which was stated in the Regulations of Juristic Person Condominium (Section 2).
根据《公寓大厦住户规约》（第二章），严禁擅自改变住宅用途。

6. เจ้าของร่วม และบริวาร ต้องยินยอมให้เจ้าหน้าที่ของนิติบุคคลอาคารชุด เข้าตรวจสอบและซ่อมแซมแก้ไขในกรณีที่ทรัพย์สินส่วนกลางที่อยู่ภายในห้องชุดได้รับความเสียหายหรือมีผลกระทบอันเนื่องมาจากวัสดุอุปกรณ์ภายในห้องชุดนั้นชำรุดบกพร่อง
Co-owners or followers must allow the Juristic Person's staff to enter your unit for inspection and reparation in case the common property are damaged or affected by the defect from material or equipment within such units.
若住宅单位内的中央设备系统发生故障，业主及追随者必需给予合作，让本物业管理部门工作人员进入住宅单位并且进行相关检查及修理工作。

7. ห้ามบุคคลใดๆ เข้าไปในสถานที่ที่ทางนิติบุคคลอาคารชุด กำหนดไว้ เช่น ห้องปั๊มน้ำ ห้องไฟฟ้า ห้องเครื่องลิฟต์พื้นที่ถังเก็บน้ำอาคารโดยมิได้รับอนุญาตจากนิติบุคคลอาคารชุด เพื่อความปลอดภัยของเจ้าของร่วมและบริวาร และเพื่อความสงบเรียบร้อยของอาคารชุด
Any individual is not permitted to enter the forbidden places by the Juristic Person e.g. water pump room, power room, elevator room, water tank area without approval from the Juristic Person Condominium.
为了维持大厦秩序与及业主和追随者的生命安全着想，未经允许一律不得擅自进入本物管指定的禁区限制区，包括水泵房、电房、电梯机房及水箱房等。

8. นิติบุคคลอาคารชุดฯ สงวนสิทธิ์ที่จะไม่ต้อนรับบุคคลใดๆ ที่แต่งกาย หรือประพฤติตัวไม่สุภาพ หรือกระทำการใดๆ ซึ่งขัดต่อข้อบังคับ ระเบียบ หรือข้อควรปฏิบัติของอาคารชุดฯ แห่งนี้
The Juristic Person reserved the right not to welcome any individual dressing, behaving improperly, or violating the regulations of the condominium.
本物业管理部门保留拒绝为衣冠不整、行为不当及违规人士提供服务之权利。

9. งดสูบบุหรี่บริเวณระเบียงห้องชุด และห้ามสูบบุหรี่ในพื้นที่ส่วนกลาง ยกเว้นในบริเวณที่กำหนดไว้เท่านั้น
Smoking is not allowed in the balcony and common areas, except in the designated smoking areas.
除了指定的吸烟区外，不得在露台或公共地方吸烟。

น.3/1

10. กรณีฝ่าฝืนระเบียบนี้ นิติบุคคลอาคารชุดฯ สงวนสิทธิ์ในการดำเนินการ ดังต่อไปนี้

In case of violation to above rules, the Juristic Person reserves the right to proceed as follows;

若违反上述规定，本物管保留对违者收缴罚款之权利，明细如下：

10.1 ตักเตือนด้วยวาจา หรือเป็นลายลักษณ์อักษร

Verbal or written warning.

口头或书面警告

10.2 คิดเบี้ยปรับวันละ 500.- บาท (**ห้าร้อยบาทถ้วน**) ถึง 5,000.- บาท (**ห้าพันบาทถ้วน**) ตามที่นิติบุคคลอาคารชุดฯ เห็นสมควรต่อครั้งที่ฝ่าฝืน หรือขัดต่อระเบียบฯ

Penalty of fine of 500.- Baht up to 5,000.- Baht per day will be charged as the Juristic Person deem appropriate.

罚款 500 至 5,000 泰铢.天，物管将视乎其严重程度再作作合理决定。

10.3 กรณีเจ้าของร่วม และ/หรือบริวาร ไม่ชำระค่าปรับนิติบุคคลอาคารชุดฯ มีสิทธิ์ในการดำเนินการงดเว้นการให้บริการต่างๆ รวมทั้งการงดให้บริการสาธารณูปโภค และ/หรือการห้ามใช้ทรัพย์ส่วนกลางอย่างใดอย่างหนึ่ง หรือทั้งหมดได้ตามความเหมาะสม หรือดำเนินการฟ้องร้องตามกฎหมายต่อไป

In case co-owners or follwers fail to settle the penalty fine, the Juristic Person Condominium reserves the right to suspend utilities service, and/or one of the common facilities, or all common facilities as deem appropriate. Further legal actions may also be prosecuted.

物管有权限制拒付罚款的业主追随者享用相关公共设施并且停止提供相关服务，并且有权依法起诉拒付罚款的业主追随者。

ประกาศใช้เมื่อวันที่ 19 พฤศจิกายน 2564

Announced on 19 November 2021

于 2021 年 11 月 19 日公告并执行

หมายเหตุ : ระเบียบการพักอาศัยนี้อาจเพิ่มเติม หรือเปลี่ยนแปลงได้ตามความเหมาะสมโดยความเห็นชอบของคณะกรรมการนิติบุคคลอาคารชุด เพื่อประโยชน์ในการอยู่อาศัยร่วมกันของเจ้าของร่วมและบริวารทุกคน

Remark : These rules may be added, changed reasonably by the Juristic Committees approval for living benefits of the co-owners and the followers.

备注 : 为了保障业主及追随者的居住权益，本公寓大厦之《住户守则》将会按照业主委员会协议再作合理修订。

ระเบียบนิติบุคคลอาคารชุด พาร์ค รามอินทรา

ที่ 002/2564 : เรื่อง การเข้าพักอาศัยในห้องชุด

House Rules of Park Ramindra Juristic Person Condominium

No. 002/2021 : Using Utilization of Unit for living

Park Ramindra **公寓大厦《居住规章条例》**

第 002.2021：主旨《私人住宅单位居住守则》

เพื่อความเป็นระเบียบเรียบร้อย และความปลอดภัยในชีวิตและทรัพย์สินภายในอาคารชุดนิติบุคคลอาคารชุดฯ จึงกำหนดระเบียบเรื่องการเข้าพักอาศัยในห้องชุด เพื่อใช้เป็นข้อปฏิบัติ ดังนี้

For the safety of all co-owners, followers, and residents, the Juristic Person Condominium rules and regulations for utilization of the unit are determined as follows;

为确保居民生命财产安全与及本公寓大厦的安宁着想，物管立定下列规例，居民必须严谨须遵守及履行：

1. เจ้าของร่วม และบริวาร ต้องใช้ประโยชน์ในห้องชุดตามที่ข้อบังคับ และ/หรือระเบียบกำหนดไว้เท่านั้น ในกรณีที่เจ้าของร่วมนำห้องชุดออกให้เช่า และ/หรือให้บริการจะต้องเป็นให้เช่าเป็นรายเดือนขึ้นไปเท่านั้น และห้ามเจ้าของร่วมนำห้องชุดออกให้เช่า และ/หรือให้บริการรายวันโดยเด็ดขาดตามพระราชบัญญัติโรงแรม

   Co-owners and followers shall use the unit in accordance with Juristic Person Condominium Rules and Regulations. In cases co-owner rents out their unit, the rental period must be on a monthly term or longer only. It is strictly prohibited for to rent out the units on the daily or weekly basis according to the Hotel Act.

   业主及追随者必须按照物管规定使用私人住宅单位，物管仅允许业主以月租方式出租私人住宅单位，并且严禁业主使用私人住宅单位经营任何有违《泰国酒店法》的日租或短租形式之套房。

2. เจ้าของร่วม และบริวารมีหน้าที่ในการดูแลรักษาทรัพย์สินของตนเอง และนิติบุคคลไม่มีหน้าที่ดูแลรักษาทรัพย์สินส่วนบุคคลของเจ้าของร่วม และบริวารทั้งสิ้น

   Co-owners and followers shall be responsible for their own units and personal properties. The Juristic Person has no responsibility on co-owners and followers personal properties.

   由于物管无义务保管及维护居民的私人财物，因此业主及追随者必须保管和维护好自己的私人财物。

3. ในกรณีที่เจ้าของร่วมอนุญาตให้บุคคลอื่นเข้าพักอาศัยภายในห้องชุด เจ้าของร่วมต้องแจ้งข้อมูลของบริวาร ผู้แทน ผู้ใช้สิทธิ์แทนเจ้าของร่วม และบุคคลใดๆ ที่เจ้าของร่วมเป็นผู้อนุญาตให้เข้ามาภายในอาคารชุด (บริวาร) ให้แก่นิติบุคคลอาคารชุดทราบ ดังนี้

   In case co-owners allow others to reside in the unit, co-owners shall provide information of such followers to the Juristic Person. Information of co-owner's representative, tenant, or person entitled of the co-owners, and others who was allowed to get in the condominium by the co-owners must be informed to the Juristic Person as follows;

   若业主允许他人入住自己的私人住宅单位，业主必须向本物业管理部门上报代理人、被授权人、租客及追随者的个人资料，如下：

3.1 แจ้งจำนวนผู้เข้าพักอาศัยภายในห้องชุด

Number of residents within the unit must be reported.

向物管上报入住人数

ห้องชุดแบบ 1 ห้องนอน ระบุได้ไม่เกิน 3 สิทธิ์

1 - Bedroom Unit stated that not more than 3 rights are allowed.

1 卧室套房上限 3 人

3.2 ส่งสำเนาบัตรประจำตัวประชาชน และสำเนาทะเบียนบ้านของของบุคคล ดังกล่าว พร้อมลงนามรับรองสำเนาถูกต้อง

Provide a copy of ID card and house registration of such followers. Certify all documents as a true copy of the original by getting it signed.

递交附有租客签名的身份证副本及户口簿副本。

3.3 ส่งสำเนาสัญญาเช่าห้องชุดที่ระบุระยะเวลาเริ่มต้น และสิ้นสุดการเช่าห้องชุด (ถ้ามี)

Provide a copy of leasing agreement specifying the beginning and end of such leasing (if any).

递交写明租赁期限及具体起止日期的房屋租赁合约副本（如有）。

3.4 แจ้งสถานที่พร้อมหมายเลขโทรศัพท์ที่สามารถติดต่อได้กรณีฉุกเฉินของเจ้าของร่วม และบริวาร

Provide address and telephone number of both co-owners and the followers, which can be contacted in case of emergency.

提供业主及追随者的住址及电话号码，以便遇到紧急状况时物管能及时与您取得联系。

3.5 แจ้งหรือระบุได้รับสิทธิ์ในการใช้สันทนาการหรือสิทธิ์ที่จอดรถ (กรณีได้สิทธิ์)

Report or specify the right to use recreational facilities or the right of using the parking area (in case a right is granted).

告知或注明租客是否获得停车位及娱乐设施享用权（如有）。

3.6 กรณีบริวาร หรือผู้เข้าพักอาศัยดังกล่าวเป็นบุคคลต่างด้าว เจ้าของร่วมจะต้องนำส่งเอกสารเพิ่มเติม ดังนี้

In case the followers are foreigners, additional documents are required as follows;

如追随者或租客为外籍人士，业主必须提供下列文件：

3.6.1 สำเนาบัตรประจำตัวคนต่างด้าว หรือหนังสือเดินทาง

A copy of ID card or valid passport.

身份证或护照副本。

3.6.2 สำเนาใบสำคัญแสดงถิ่นที่อยู่ของผู้พักอาศัยที่เป็นบุคคลต่างด้าวดังกล่าว

A copy of residence certificate of the foreign tenants or followers living in the units.

外籍住户的住址证明副本。

3.6.3 เจ้าของห้องชุดมีหน้าที่แจ้งการรับคนต่างด้าวเข้าพักอาศัยในห้องชุดต่อพนักงานเจ้าหน้าที่ ณ ที่ทำการตรวจคนเข้าเมืองซึ่งตั้งอยู่ในท้องถิ่นภายใน 24 ชั่วโมง นับแต่เวลาที่คนต่างด้าวเข้าพักอาศัย ตามพระราชบัญญัติคนเข้าเมือง พ.ศ. 2522 และส่งสำเนาใบรับการแจ้งรับคนต่างด้าวเข้าพักอาศัยที่กองตรวจคนเข้าเมืองรับแจ้งเรียบร้อย

The co-owner must notify the competent official of the Immigration Office located in the same area within 24 hours from the time of arrival of the foreigner concerned according to the Immigration Act B.E. 2522 (1979). Then submit a copy of the notification form that was received by the Immigration Office.

根据 1979 年外籍人士入境法案第 38 条规定，若业主接待任何被允许入境的外籍人士入住自己的住宅单位，业主须在 24 小时内到当地所在移民局上报，若当地没有移民局，须到当地警察局上报。业主可到指定服务窗口填写 TM.30 表格办理上报住址手续，工作人员将检查 TM.30 表格，若所有信息填写正确，工作人员会将表格下方的指定部分撕下交给上报者保管。

3.7 แจ้งให้ผู้เช่าพักอาศัยภายในห้องชุดรวมถึงบริวารทุกคนปฏิบัติตามข้อบังคับ และระเบียบของนิติบุคคลอาคารชุดฯ

Inform the tenants and dependents to strictly abide by the rules and regulations of Juristic Person Condominium in all respect.

业主有义务叮嘱追随者及租客严谨遵守物管所规定之居住规章条例及相关居住守则。

3.7.1 ผู้เช่าพักอาศัยต้องปฏิบัติตามข้อบังคับ และระเบียบของนิติบุคคลอาคารชุดฯ ทุกประการ

The tenants must follow the regulations of Park Ramindra Juristic Person Condominium in every respect.

租客必须严谨遵守 **Park Ramindra** 公寓大厦《居住规章条例》及相关居住守则。

3.7.2 หากผู้เช่าพักอาศัยภายในห้องชุด รวมถึงบริวารทุกคน ทำความเสียหายต่อทรัพย์สินส่วนกลาง ต้องชดเชยความเสียหายตามราคาทรัพย์สิน หรือราคาการซ่อมแซมที่ต้องใช้จ่ายจริงทุกประการ หากผู้เช่าพักอาศัยหรือบริวารไม่ชดเชยความเสียหายดังกล่าว เจ้าของห้องชุดต้องรับผิดชอบค่าใช้จ่ายทั้งหมดอย่างลูกหนี้ร่วมโดยไม่มีเงื่อนไขใดๆ ทั้งสิ้น

In case the tenants including all dependents do any damages to the common property, the compensation on such damaged must be made and the unit owners shall be responsible for all costs in all circumstances.

不管基于任何理由，若租客或追随者对物业共用部位、公共设施造成损坏，其必须按照实际损失作出赔偿。若租客或追随者拒付，则由出租该住宅单位的业主承担赔偿责任。

3.7.3 เจ้าของห้องชุด /ตัวแทนจะต้องดูแลลูกจ้าง และ/หรือบริวาร และ/หรือผู้รับจ้างงานต่างๆ ที่เข้ามาให้บริการ ภายในห้องชุดให้ปฏิบัติตามระเบียบเพื่อความเรียบร้อยและเหมาะสมรวมถึงการแต่งกายและการใช้วัสดุอุปกรณ์ต่างๆ ในการให้บริการภายในห้องชุด

Co-owners and representative must ensure all followers and dependents who service the unit are following the rules and regulations for the neatness and orderliness in the condominium. This includes dressing properly, and using appropriated material and equipment use to service within the unit.

业主/代理人必须监管及叮嘱追随者、工人或承包商严谨遵守物管的规定，并且使用适当的施工工具及合适的衣装打扮。

3.7.4 กรณียกเลิกการเช่า เจ้าของห้องชุดหรือผู้เช่าจะต้องคืนทรัพย์สินของนิติบุคคลอาคารชุดฯ ให้กับนิติบุคคลอาคารชุดฯ ครบถ้วน กรณีเกิดการชำรุดหรือสูญหาย ต้องชดใช้ค่าความเสียหายทั้งหมดดังกล่าว ให้แก่นิติบุคคลอาคารชุดฯ ตามระเบียบที่กำหนดไว้ รวมทั้งต้องชำระค่าใช้จ่ายส่วนกลาง และค่าสาธารณูปโภคต่างๆ ที่ค้างชำระให้กับนิติบุคคลฯ

น.3/2

In case the cancellation of leasing, the co-owners or the tenant must return all properties of the Juristic Person. In case of lost or damage, all indemnify shall be made for such damage and lost to the Juristic Person according to the rules and regulations, including the outstanding common fee and public utilities expenses.

若取消租约，业主或租客必须将属于物管的财物全部归还给物管，若丢失或损坏，则需按照规定向物管作出相应赔偿。除此以外，业主或租客必须向物管办理水、电、物业管理费等生活费用的结清手续。

4. หากเจ้าของร่วม และ/หรือบริวาร ทำความเสียหายต่อทรัพย์สินส่วนกลาง เจ้าของร่วมอื่น หรือบุคคลอื่นใดในอาคารชุดบุคคลที่ทำความเสียหายดังกล่าว และ/หรือเจ้าของร่วมจะต้องร่วมกันรับผิดชอบชดเชยความเสียหายที่เกิดขึ้นทุกประการโดยไม่มีเงื่อนไขใดๆ ทั้งสิ้น

In case co-owners and/or followers caused any damage to common property or equipment, they shall be liable to the actual cost of damage, which must be compensated to the Juristic Person Condominium.

不关基于任何理由，若业主或追随者对公共设施及他人的财物造成破坏，破坏者及业主均有义务共同承担相关赔偿责任。

5. เจ้าของร่วม และ/หรือ บริวารคนใด ฝ่าฝืนข้อบังคับ และ/หรือระเบียบการพักอาศัยของนิติบุคคลอาคารชุดฯ สามารถงดการให้บริการ งดการให้บริการสาธารณูปโภค ห้ามใช้ทรัพย์สินส่วนกลางอย่างใดอย่างหนึ่งหรือทั้งหมดได้ รวมทั้งเรียกให้ชำระค่าปรับ และอาจจะดำเนินการแจ้งความฟ้องร้องต่อบริวาร และ/หรือเจ้าของร่วมคนหนึ่งคนใด ที่กระทำการผิดกฎหมายได้

In case of violations of the rules and regulations, the Juristic Person reserves the right to suspend the co-owner and/or the followers use of any facility and suspend the use of common property, including charging an appropriate fine, or take legal action to enforce the follower and/or co-owner to follow the rules and regulations.

若业主或追随者违反物管规定或违反居住守则，物管有权限制违者享用部分公共设施或所有公共设施、停止供电及供水，并且向违者收取罚款及报警上诉业主或追随者（其中一方）。

6. เจ้าของร่วม มีหน้าที่ในการดูแลจัดการ กรณีที่มีการย้ายออกจากห้องชุด ไม่ว่าจะเป็นการย้ายถิ่นที่อยู่ของเจ้าของห้องชุดหรือย้ายออกของบริวารของเจ้าของร่วม และนิติบุคคลไม่มีหน้าที่และความรับผิดในหนี้สินภาระผูกพัน ค่าเสียหายและสิทธิเรียกร้องอย่างใดๆ ที่เกิดขึ้นจากการกระทำของเจ้าของร่วมหรือบุคคลดังกล่าวข้างต้นทั้งสิ้น

Co-owners are responsible to manage the transfer of residential status of the followers and tenants. The Juristic Person shall not responsible for any contract, obligation, and damages for the co-owners or any followers/tenants actions.

任何有关业主及追随者住址变更、搬离本大厦之事宜，业主均有义务自行处理。此外，物管无义务承担任何由业主或追随者造成的债务及财物损失等的赔偿责任。

ประกาศใช้เมื่อวันที่ 19 พฤศจิกายน 2564

Announced on 19 November 2021

于 2021 年 11 月 19 日公告并执行

หมายเหตุ : ระเบียบการพักอาศัยนี้อาจเพิ่มเติมหรือเปลี่ยนแปลงได้ตามความเหมาะสมโดยความเห็นชอบของคณะกรรมการนิติบุคคลอาคารชุด เพื่อประโยชน์ในการอยู่อาศัยร่วมกันของเจ้าของร่วมและบริวารทุกคน

Remark : These rules may be added, changed reasonably by the Juristic Committees approval for living benefits of the Co-owners and the followers.

备注 : 为了保障业主及追随者的居住权益，本公寓大厦之《住户守则》将会按照业主委员会协议再作合理修订。

ระเบียบนิติบุคคลอาคารชุด พาร์ค รามอินทรา
ที่ 003/2564 : เรื่อง การชำระเงินกองทุน, ค่าใช้จ่ายส่วนกลาง /
ส่วนตัว, และค่าเบี้ยประกันภัย, ค่าบริการบำรุงรักษาลิฟต์
House Rules of Park Ramindra Juristic Person Condominium
No. 003/2021 : Using Payment of Sinking Fund, Common Facility Fee /
Private fee, and Insurance Premium the Elevators Maintenance Expenses
Park Ramindra 公寓大厦《居住规章条例》
第 003/2021：主旨《物业基金、管理费/私人费用及物业保险费、电梯保养费》

เพื่อให้นิติบุคคลอาคารชุดฯ สามารถดำเนินกิจการของตนเองในเรื่องการดูแลทรัพย์สินส่วนกลางในการปฏิบัติหน้าที่ดังกล่าว ต้องมีค่าใช้จ่ายประจำ และผันแปรเกิดขึ้นตลอดเวลา ดังนั้น เจ้าของร่วมซึ่งเป็นเจ้าของห้องชุด และทรัพย์สินส่วนกลางจะต้องชำระเงินดังกล่าวให้แก่นิติบุคคลอาคารชุดฯ จะใช้สิทธิ์ตามพระราชบัญญัติอาคารชุด (**มาตรา**18) และตามข้อบังคับนิติบุคคลอาคารชุด พาร์ค รามอินทรา (**หมวดที่** 10) ได้กำหนดการชำระอัตราส่วนค่าใช้จ่ายร่วมกันของเจ้าของร่วม ดังต่อไปนี้

For the Juristic Person Condominium to operate on the supervision of common properties, such operation contains fix and variable costs; therefore, the co-owner who is the unit owners and common properties shall pay the above expenses, while the Condominium Juristic Person shall use its legal right by the Condominium Act (Section 18) with the Juristic Person Regulations of Park Ramindra Juristic Person Condominium (Section 10) has determined the rate of common fee for those co-owners as follows:

为确保有足够的资金来保持小区正常运作及有足够的经费来应付日常开支，因此根据《泰国公寓法》（第 18 条）及 **Park Ramindra** 公寓大厦管理规定（第 10 章），业主必须按照规定的标准支付相关费用，明细如下：

1. อัตราเงินกองทุนเรียกเก็บครั้งแรก ตารางเมตรละ 500.- **บาท (ห้าร้อยบาทถ้วน)** ซึ่งเป็นการเรียกเก็บครั้งแรกครั้งเดียว ครั้งต่อไปให้ขึ้นอยู่กับมติที่ประชุมใหญ่ฯ เจ้าของร่วมพิจารณา

First sinking fund collection is at 500.- Baht per square meter. Next collection shall be depended on the resolution of the Annual General Co-Owners Meeting.

首期基金每平方米 **500** 泰铢（按照业主之法定产权面积计收），此基金费用为一次性收取，如有必要再作第二次收取，则需按照业主大会会议决议为准。

2. เจ้าของร่วมจะต้องชำระค่าใช้จ่ายทรัพย์ส่วนกลาง เพื่อเป็นค่าใช้จ่ายในการจัดการทรัพย์ส่วนกลาง โดยชำระล่วงหน้าเป็นรายปีตามอัตราส่วนที่เจ้าของร่วมแต่ละรายมีกรรมสิทธิ์ในทรัพย์ส่วนกลางดังที่ปรากฏในหนังสือกรรมสิทธิ์ห้องชุดหรือตามมติที่ประชุมเจ้าของร่วมกำหนด โดยอัตราที่เรียกเก็บ นิติบุคคลอาคารชุดฯ จะเป็นผู้ดำเนินการตามมติที่ประชุมเจ้าของร่วม สำหรับการจัดเก็บในคราวแรกให้ชำระนับตั้งแต่วันรับโอนกรรมสิทธิ์ห้องชุดจากเจ้าของโครงการจนถึงวันที่ 18 พฤศจิกายน 2565 โดยชำระในอัตรา 54 บาท ต่อตารางเมตร ต่อเดือน และนับตั้งแต่วันที่ 18 พฤศจิกายน 2565 ถึง 19 พฤศจิกายน 2566 เป็นระยะเวลาสองปี ให้จัดเก็บค่าส่วนกลางในอัตรา 54 บาท ต่อตารางเมตร ต่อเดือน ต่อจากนั้นในปี 2566 ซึ่งเป็น ปีที่ 3 และปีต่อๆ ไปให้จัดเก็บค่าส่วนกลางในอัตรา 60 บาท ต่อตารางเมตร ต่อเดือน โดยชำระภายในวันที่ 15 ธันวาคม ของทุกปี และไม่รับเงินสด

Co-owners must settle the common facility fee in advance on a yearly basis. The amount collected will be in proportion of the ownership ratio of each co-owner or according to the resolution of Annual General Co-owners Meeting. The first collection will be collected from the first date of ownership that was transferred from the project owner until 18 November 2022 at of 54 Baht per square meter per month. The collection rate is 54 Baht per square meter per month, from 18 November 2022 to 19 November 2023, for 2 years. From 2023 (the 3rd year) onwards, the common facility fee will be collected at 60 Baht per square meter per month. The payment due date is 15 December of each year. Payment by cash is not accepted.

业主必须按时支付物业管理费，以作维护保养公用设施所需的日常经费开支。物业会向业主一次性收取一年物业费，物业管理费将按照业主之法定产权面积计收或按照业主大会会议决议商定的标准计收。首期物业费从业主过户（交房）即日起至 2022 年 11 月 18 日计收，每月每平方米收费 54 泰铢。 2022 年 11 月 18 日起至 2023 年 11 月 19 日每月每平方米收费 54 泰铢。由 2023 年开始，第三年起之物业管理费将调为每月每平方米收费 60 泰铢，业主必须于每年之 12 月 15 日前缴纳（谢绝接受现金付款）。

3. อัตราค่าน้ำประปาจัดเก็บทุกเดือน คำนวณตามหน่วยมิเตอร์ ในอัตราหน่วยละ 22.- **บาท (ยี่สิบสองบาท)** ส่วนอัตราและวิธีการเรียกเก็บนี้อาจเปลี่ยนแปลงได้ โดยการลงมติของที่ประชุมคณะกรรมการฯ

Water expense is collected monthly calculating at the rate of 22.- Baht per unit. The rate and collection method may be altered by the resolution of the committee meeting.

水费按各户水表每月定期收取，**每度收费 22 泰铢**。收费标准及收费方式将来有可能会再作合理调整，一切将按照业主委员会会议决议为准。

4. การชำระค่าใช้จ่ายส่วนตัว ซึ่งเกิดจากการใช้น้ำประปาส่วนกลาง และกระแสไฟฟ้าส่วนกลาง และค่าใช้จ่ายอื่นๆ ที่เกิดจากการใช้พื้นที่ส่วนกลาง ผู้อยู่อาศัยร่วมต้องจ่ายเงินเพื่อชดเชยค่าใช้จ่ายของนิติบุคคลอาคารชุดฯ ที่ได้ชำระไปก่อนหน้านี้ ทั้งนี้จะแจ้งให้ชำระเงินในเดือนถัดไป

Payment for private expenses which occurred from using common water supply and common electricity and other expenses occurring from utilization of common areas, the co-owner shall pay to compensate the cost that Juristic Person Condominium has paid. The Juristic Person will send invoice of such expenses to the co-owner in the following month.

本物业之全体业主有义务承担公用部分之水费、电费及其他相关费用。因此任何由物管预付的公用部分水电费，预付之费用将会于次月向业主收取。

5. ค่าใช้จ่ายการประกันภัยอาคารชุด ตามข้อบังคับนิติบุคคลอาคารชุด พาร์ค รามอินทรา (**หมวดที่** 11) **การประกันภัย** ได้กำหนดการให้เจ้าของร่วมจะต้องชำระค่าเบี้ยประกันภัยอาคารชุด ตามอัตราส่วนแห่งกรรมสิทธิ์ของแต่ละบุคคลมีในทรัพย์ส่วนกลาง ซึ่งแยกจากค่าใช้จ่าย **ตามข้อ**. 29 (1), (3) **และ** (4) โดยความเห็นชอบจากคณะกรรมการ หรือมติที่ประชุมใหญ่เจ้าของร่วมประจำปี

The building insurance premium according to the Regulations of Park Ramindra Juristic Person Condominium (Chapter 11) the insurance had determined that co-owners shall pay the building insurance

premium a proportion of the ownership ratio of each co-owner, which is separated from the cost of article 29 (1), 29 (3), and article 29 (4) by the approval of the board of committees or the resolution of the Annual General Co-Owners Meeting.

按照业主委员会批准或业主大会会议决议，大厦保险费跟第 **29** 条之第 **1**、**3**、**4** 款中的费用分开计算。按照 **Park Ramindra** 公寓大厦管理规定（第 11 章），大厦保险费将按照业主法定产权面积计收。

6. ค่าบริการบำรุงรักษาลิฟต์ ตามข้อบังคับนิติบุคคลอาคารชุด พาร์ค รามอินทรา (**หมวดที่**10) อัตราส่วนค่าใช้จ่าย ร่วมกันของเจ้าของร่วม ได้กำหนดให้เจ้าของร่วมจะต้องชำระค่าบริการบำรุงรักษาลิฟต์ ตามอัตราส่วนแห่งกรรมสิทธิ์ส่วนกลางของเจ้าของร่วมตามที่ปรากฏในหนังสือกรรมสิทธิ์ห้องชุด ซึ่งแยกจากค่าใช้จ่าย **ตามข้อ** 29 (1), (3) **และ** (4) โดยผู้จัดการหรือคณะกรรมการ หรือนิติบุคคลอาคารชุดจะแจ้งให้ทราบเป็นคราวๆ ตามความเห็นชอบจากคณะกรรมการ หรือมติที่ประชุมใหญ่สามัญเจ้าของร่วมประจำปี

The elevators maintenance expenses by the Regulations of Park Ramindra Juristic Person Condominium, (Chapter 10) the common facilities fee by ownership ratio had determined the co-owners shall pay the elevators maintenance expenses proportion of the ownership ratio of each co-owner stated in the Condominium Title deed, which is separated from the cost of article 29 (1), 29 (3) and 29 (4) by the approval of the Juristic Person Manager, the committee, or as the Juristic Person will inform co-owner according to the resolution of the board committee or from the the Annual General Co-owners Meeting.

按照 **Park Ramindra** 公寓大厦管理规定（第 10 章），本物业之全体业主均必须支付电梯保养费，费用将按照业主法定产权面积计收。电梯保养费跟第 29 条之第 1、3、4 款中的费用分开计算，保养费之收费日期及收费标准需按照业主委员会批准或业主大会会议决议为定，并由经理、业主委员会或物管再作另行通知。

7. การชำระค่าใช้จ่ายต่างๆ การชำระค่าใช้จ่ายต่างๆ ให้ชำระโดยช่องทางที่ฝ่ายจัดการฯ กำหนด หรือชำระโดยการโอนเงินผ่านบัญชีธนาคาร หรือสั่งจ่ายเป็นเช็คขีดคร่อม เข้าบัญชีในนาม "**นิติบุคคลอาคารชุด พาร์ค รามอินทรา**" ธนาคารไทยพาณิชย์ สาขาวัชรพล (รามอินทรา) บัญชีกระแสรายวัน เลขที่ 161-301460-6 (หมุนเวียน) / เลขที่ 161-301461-4 (กองทุน) และการชำระเงิน ท่านเจ้าของร่วมจะต้องรับใบเสร็จรับเงินทุกครั้งเพื่อเก็บไว้เป็นหลักฐานการตรวจสอบการชำระเงิน

Payment of various expenses shall be made the assigned methods, by transfering to the bank account, or crossed cheque order to "Park Ramindra Juristic Person Condominium" SCB at Watcharapol (Ramindra) branch account no. 161-301460-6 (current account) / account no. 161-301461-4 (fund). Co-owners must receive the receipt as the proof of payment.

必须按照物管指定的方式支付相关费用，或者使用支票或直接转账至物管户口，明细如下：
银行名称 ： SCB 银行　户口名称：**Park Ramindra Juristic Person Condominium**
分行：Watcharapol (Ramindra) 户口号码：161-301460-6（活期存款账户）/161-301461-4 (基金户口)。温馨提示：每次付款后请保存好付款凭证，以便日后的跟踪检查。

8. การชำระค่าใช้จ่ายข้างต้น จะต้องชำระภายในวันที่กำหนดในใบแจ้งหนี้ของนิติบุคคลอาคารชุดฯ หากผิดนัดชำระหนี้ นิติบุคคลอาคารชุดฯ จะใช้สิทธิ์ตามกฎหมาย พรบ. อาคารชุด **ตามมาตราที่** 18/1 เพื่อขอสงวนสิทธิ์ในการงดให้บริการส่วนรวมต่างๆ โดยไม่จำเป็นต้องแจ้งให้ทราบล่วงหน้า

Such payment above shall be made within the due date in the invoice of the Juristic Person Condominium. In case of failure to pay, the Juristic Person reserves the legal right according to Condominium Act section 18/1 to suspend the use of common facility without prior notice.

业主必须按照物管出具的发票上所注明的付款期限准时付款，若逾期付款，本物管有权不作任何预先通知，并按照《泰国公寓法》第 18/1 款规定对欠交费用的业主限制使用公用设施。

9. ในกรณีที่มีการค้างชำระค่าใช้จ่าย เจ้าของร่วมจะต้องชำระค่าใช้จ่ายที่ค้างทั้งหมด รวมถึงเบี้ยปรับ , เงินเพิ่มให้แก่นิติบุคคลอาคารชุดฯ ก่อนการโอนกรรมสิทธิ์ห้องชุดให้บุคคลอื่น และต้องแจ้งขอหนังสือรับรองการปลอดหนี้จากผู้จัดการฯ ล่วงหน้าไม่น้อยกว่า 15 วัน รวมทั้งกรอกข้อมูลที่จำเป็นในแบบฟอร์ม หลังจากโอนกรรมสิทธิ์ เจ้าของห้องชุดใหม่จะต้องส่งสำเนาหนังสือกรรมสิทธิ์ห้องชุด, สำเนาทะเบียนบ้าน และสำเนาบัตรประจำตัวประชาชนของเจ้าของห้องชุดใหม่ให้แก่นิติบุคคลอาคารชุดฯ ภายใน 7 วัน หากเจ้าของร่วมรายใดยังมีการฟ้องร้องเป็นข้อพิพาทดำเนินคดีกับนิติบุคคลอาคารชุดฯ อยู่ให้ผู้จัดการฯ ระงับการออกหนังสือรับรอง การปลอดหนี้นั้น จนกว่าคดีจะถึงที่สุด

In case of outstanding balance, the co-owner shall pay all outstanding costs including the fine and surcharge to the Juristic Person before transfer the ownership of such unit to other persons. The co-owner must request for the Letter of Debt-Free Certification from the Juristic Person Manager for not less than 15 days in advance, including filling the necessary information in such form. After transfer of the ownership, the new co-owner shall deliver the copy of ownership title deed, a copy of house registration, and a copy of ID card of the new Co-owners to the Juristic Person within 7 days. In case any co-owners are still in a prosecution process against the Juristic Person, and the Juristic Person Manager shall suspend such Letter of Debt-Free Certificate for the until such case is finalized.

若欲将产权转移给他人，业主必须先跟物管缴清所有欠款及滞纳金，并且必须提前最少 15 天向经理索取《无债务证明书》及填写相关表格。当产权已转移给新业主后，新业主必须于 7 天内递交产权证副本、户口簿副本及身份证副本给物管。此外，仍跟物管有官司纠纷的业主将无法获得《无债务证明书》，直至官司结束为止。

ประกาศใช้เมื่อวันที่ 19 พฤศจิกายน 2564

Announced on 19 November 2021

于 2021 年 11 月 19 日公告并执行

หมายเหตุ : ระเบียบการพักอาศัยนี้อาจเพิ่มเติม หรือเปลี่ยนแปลงได้ตามความเหมาะสมโดยความเห็นชอบของคณะกรรมการนิติบุคคลอาคารชุด เพื่อประโยชน์ในการอยู่อาศัยร่วมกันของเจ้าของร่วมและบริวารทุกคน

Remark : These rules may be added, changed reasonably by the Juristic Committees approval for living benefits of the Co-owners and the followers.

备注 : 为了保障业主及追随者的居住权益，本公寓大厦之《住户守则》将会按照业主委员会协议再作合理修订。

ระเบียบนิติบุคคลอาคารชุด พาร์ค รามอินทรา
ที่ 004/2564 : **เรื่อง การจอดยานพาหนะ**
House Rules of Park Ramindra Juristic Person Condominium
No. 004/2021 : Using the Vehicle Parking
Park Ramindra **公寓大厦《居住规章条例》**
第 004/2021：主旨《停车守则》

พื้นที่จอดยานพาหนะในอาคารชุดนี้จัดไว้ เพื่อการอำนวยความสะดวกในการจอดยานพาหนะของเจ้าของร่วมหรือบริวารของเจ้าของร่วมเท่านั้น มิได้เป็นการรับฝากยานพาหนะหรือทรัพย์สินใดๆ ทั้งสิ้น โดยเจ้าของร่วมบริวารและ/หรือบุคคลภายนอก ต้องใช้พื้นที่จอดยานพาหนะภายใต้ระเบียบ ดังต่อไปนี้

The parking areas in the Condominium are provided for the convenience of vehicle parking of co-owners or the followers only. It shall not be regarded as the deposit of the vehicle or any properties. The co-owners, followers and/or third party shall use of parking area under the regulations as follows;

本物业之停车位仅供业主及业主的追随者享用，物管不对车辆承担任何保管责任，业主/追随者/外人必须按照严谨遵守《停车守则》之规定，明细如下：

1. นิยาม / Definition / 定义

" **ยานพาหนะ** " หมายถึง รถยนต์ และ/หรือ รถจักรยานยนต์

" Vehicle " means car and/or motorcycle

"车辆"是指汽车或摩托车。

" **รถยนต์** " หมายความว่า รถ 4 ล้อ และเคลื่อนด้วยกำลังเครื่องยนต์กำลังไฟฟ้า หรือพลังงานอื่น

" Car " means a 4 wheel vehicle run by an electric power or other engine.

"汽车"是指使用电力或其他燃料推动的四轮车。
"超级跑车"是指使用电力或其他燃料推动、6 缸引擎以上、4 秒破百、最高时速高达 300 公里/小时以上的汽车或外形设计奇特的原厂四轮汽车，例如法拉利、兰博坚尼、迈凯轮、阿斯顿·马丁、劳斯莱斯、玛莎拉蒂、布加迪、科尼赛克、保时捷、宾利、Icona、Lycan、路特斯、世爵等等。

" **รถจักรยานยนต์** " หมายความว่า รถที่เคลื่อนด้วยกำลังเครื่องยนต์ กำลังไฟฟ้า หรือพลังงานอื่น และมีล้อไม่เกินสองล้อ

" Motorcycle " means a 2-wheels vehicle run by engine electric power or other engines.

"摩托车"是指使用电力或其他燃料推动的不超过两轮的车。

" **พื้นที่จอดยานพาหนะ** " หมายความว่า พื้นที่จอดรถยนต์ และ/หรือรถจักรยานยนต์ ของอาคารชุด

" Parking areas " means the area for parking cars or motorcycles of the condominium.

"停车位"是指供本物业之汽车或摩托车停放的地方。

2. บุคคลที่มีสิทธิ์ในการนำยานพาหนะเข้ามาจอดในอาคารจอดรถ จะต้องเป็นเจ้าของร่วม/ผู้พักอาศัยในอาคารชุดฯ นี้ และได้รับสติ๊กเกอร์จอดยานพาหนะ เท่านั้น

Only co-owners and followers of the condominium who have received the parking sticker are allowed to park in the parking areas.

仅允许本物业之业主/住户及获得停车贴纸的车辆享用大厦停车场。

3. ขอความร่วมมือในการติดสัญลักษณ์ หรือเครื่องหมายอุปกรณ์ การจอดยานพาหนะอื่นใดที่นิติบุคคลอาคารชุดกำหนดที่บริเวณกระจกกึ่งกลางหน้ารถของคนขับเพื่อประสิทธิภาพสูงสุดในการตรวจจับสัญญาณไปที่ประตูทางเข้า และการตรวจสอบของเจ้าหน้าที่รักษาความปลอดภัย

Please cooperate in placing the access control devices, which issued by the Juristic Person Condominium, in the middle of the windscreen in clearly visible to signal the main gate, and the security guards to inspect.

为了让自动道闸发挥最高效能与及方便保安人员进行安全检查，请将停车贴纸或蓝牙感应器张贴在物管所指定的位置上（停车贴纸张贴在驾驶座挡风玻璃上、蓝牙感应器贴在挡风玻璃中间位置）。

4. เจ้าของร่วม หรือบริวาร มีสิทธิ์ในการจอดรถยนต์ ดังนี้

ห้องชุดขนาด 1　　ห้องนอน 1 คัน

โดยเจ้าของร่วม หรือบริวาร ต้องนำยานพาหนะเข้าจอดในบริเวณพื้นที่จอดยานพาหนะที่นิติบุคคลอาคารชุด ได้จัดไว้เป็นการเฉพาะสำหรับยานพาหนะแต่ละประเภทตามที่กำหนดไว้ เท่านั้น

Co-owners or followers are eligible to park per details as follows:

1 Bedroom unit　　is eligible to park 1 car

Co-owners or followers must park the car in the designated areas that are provided by Juristic Person. Vehicles must be parked in the provided spaces according to the vehicle types.

业主/追随者所享有的停车权如下：

1 卧室　　可停放 **1** 辆

业主/追随者必须按照物管指定分类的停车位停放车辆。

5. ยานพาหนะที่ผ่าน เข้า – ออก ในอาคารชุด ต้องมีความสูงไม่เกินกว่าระดับความสูงที่แสดงบริเวณหน้าทางเข้าที่จอดรถของอาคาร ตามค่าป้ายบอกความสูงเข้าภายในพื้นที่ลานจอดรถของอาคาร คือ 2.10 **เมตร**

Maximum height of vehicles that are allowed to enter the parking area is 2.10 meters.

进出本大厦的车辆不得超过停车场入口处指明的限制高度，大厦停车场的限制高度为 2.1 米。

6. กรณีมีรถยนต์ **คันที่** 2 ให้ท่านเจ้าของร่วมนำมาขึ้นทะเบียนที่สำนักงานนิติบุคคลอาคารชุดฯ เพื่อออกสติ๊กเกอร์จอดรถชั่วคราวรายเดือน **คันที่** 2 โดยจะต้องชำระค่าใช้พื้นที่จอดรถยนต์ **คันที่** 2 เป็นจำนวนเงิน 3,000.- บาท/เดือน (**สามพันบาทถ้วน**) ค่ามัดจำอุปกรณ์ส่งสัญญาณระบบประตูอัตโนมัติจอดยานพาหนะ (long range access) เข้า-ออก อาคารจอดรถ เป็นจำนวนเงิน 1,000.- บาท (**หนึ่งพันบาทถ้วน**) ทั้งนี้ ฝ่ายจัดการฯ จะแจ้งหนี้เรียกเก็บค่าใช้พื้นที่จอดรถยนต์ **คันที่** 2 ทุกๆ สิ้นเดือน กรณีที่มีท่านเจ้าของร่วมห้องชุดอื่นที่มีสิทธิ์จอดรถมาใช้สิทธิ์จนครบจำนวนช่องจอด ทางฝ่ายจัดการฯ สามารถขอสงวนสิทธิ์ในการบอกเลิกการให้จอดรถ **คันที่** 2 ได้ทันที

In case of second vehicles, co-owners must have their vehicle registered at the Juristic Office to receive the monthly parking stickers for second vehicles. Monthly parking fee for the second vehicle of 3,000.- Baht per month and long range access device deposit of 1,000.- Baht must be paid. The Management will invoice the second vehicle parking fee at the end of each month. In the case of insufficient parking spaces, the Managemnt reserves the right to cancel second vehicle parking agreements without providing early notice.

若欲停放第二辆汽车，业主必须亲临物管办理登记手续及领取《第二辆汽车临时月租车位停车贴纸》，并且支付租金每月 3,000 泰铢和支付远程读卡器押金 1,000 泰铢（出入停车场专用）。上述，第二辆汽车时停车位租金会于每月底向业主收取。若停车位已满，物管保留立即停止向业户提供第二辆汽车停车位的权利。

7. ผู้นำยานพาหนะเข้ามาจอดบริเวณพื้นที่จอดยานพาหนะต้องปฏิบัติ ดังนี้

Persons who drive vehicles in the parking areas shall abide by the regulations as follows:

进入大厦停车场的驾驶人士必须严谨遵守以下规则：

7.1 ปฏิบัติตามเครื่องหมายจราจรอย่างเคร่งครัด

Strictly follow the traffic signs.

遵守交通标志牌的指示。

7.2 จอดรถให้ตรงตามช่องจอด หรือตรงตามเครื่องหมายสัญลักษณ์ที่จัดเตรียมไว้

Park properly in the parking spaces or exactly as requested by the traffic sings.

将汽车停泊在指定的停车格界线内。

7.3 ห้ามจอดรถกีดขวาง หรือเป็นอุปสรรคต่อการจอด หรือการผ่าน เข้า - ออก ของยานพาหนะคันอื่น

Do not park in ways that obstruct others.

严禁随意停放汽车阻拦通道、影响他人停车或通行。

7.4 ห้ามนำวัตถุไวไฟ วัตถุระเบิด อาวุธ หรือวัตถุอันตรายอื่นๆ และสิ่งผิดกฎหมายเก็บไว้ในยานพาหนะ

Inflammable and explosive items, weapons, hazardous substances, and / or illegal items are not allowed to be lefr in the vehicles.

严禁将易燃、易爆、武器、危险物品或其他违法物品摆放在车厢内。

7.5 ห้ามติดเครื่องยานพาหนะทิ้งไว้ในพื้นที่จอดยานพาหนะ

Vehicle engines are not permitted to be kept running when the vehicle is parked in the parking areas.

停车场范围内停车必须熄火。

7.6 ห้ามซ่อม และ/หรือตกแต่งยานพาหนะ และนำสิ่งของวางไว้บนพื้นที่จอดยานพาหนะ

Reparations and/or modification of vehicles in the parking areas or leaving of any items in the parking area floor are prohibited.

不得在停车场范围内装饰或维修车辆，并且不得在停车场地面上摆放任何东西。

7.7 ห้ามทำเครื่องหมายสัญลักษณ์ หรือวางสิ่งกีดขวาง เพื่อแสดงความเป็นเจ้าของในช่องจอดยานพาหนะของอาคารชุด

Marking any sign or leave any obstacles or items to show ownership of a parking space in the parking area is prohibited.

严禁摆放任何障碍物或擅自做标记霸占停车位。

7.8 ห้ามจอดยานพาหนะที่มีขนาดใหญ่เกินกว่าหนึ่งช่องจอดโดยเด็ดขาด

Large vehicles, which are bigger than a parking space, are prohibited to park in the parking areas.

严禁停放体积超过一个停车格的车辆。

7.9 ห้ามล้างยานพาหนะบริเวณที่จอดยานพาหนะ หากมีความจำเป็นอนุญาตให้ใช้ผ้าชุบน้ำหมาดเช็ดเท่านั้น และจะต้องไม่ทำให้พื้นลานจอดมีน้ำขัง

Washing vehicles in the parking area are not allowed. In case of necessity, a wet cloth is allowed without causing the parking floor to be soaked.

严禁在停车场洗车，本大厦仅允许使用湿布擦拭，不得洒水令地面出现积水。

7.10 ห้ามเล่นการพนันทุกประเภท รวมถึงการเสพยาเสพติดทุกชนิด หรือกระทำการใด อันผิดกฎหมาย ในบริเวณลานจอดยานพาหนะของอาคารชุดโดยเด็ดขาด

Any kind of gambling, taking of illegal drugs, or any illegal activity is strictly forbidden in the parking area.

严禁在停车场范围内进行任何赌博、吸毒等其他违法行为。

8. ห้ามเจ้าของร่วม หรือบริวาร ที่มีสิทธิ์ถือครองอุปกรณ์ส่งสัญญาณระบบประตูอัตโนมัติจอดยานพาหนะ (long range access) และหรือสติ๊กเกอร์ ภายในอาคารชุด ทำการจำหน่าย โอนสิทธิให้ยืม หรือกระทำการใดๆ ให้ผู้อื่นได้รับประโยชน์หรือได้รับประโยชน์ใดๆ ไม่ว่าโดยทางตรงหรือทางอ้อมจากการมีสิทธิ์ถือครองอุปกรณ์ส่งสัญญาณระบบประตูอัตโนมัติจอดยานพาหนะ (long range access) และ/หรือสติ๊กเกอร์ หรือด้วยประการใดๆ ในพื้นที่จอดรถของอาคารชุด กรณีฝ่าฝืนไม่ว่าโดยจงใจหรือประมาทเลินเล่อ นิติบุคคลอาคารชุดจะทำการปรับเป็น จำนวนเงิน 2,000.-บาท **(สองพันบาทถ้วน)** หรือตามที่นิติบุคคลอาคารชุดฯ เห็นสมควรรวมถึงดำเนินการตามที่กฎหมายกำหนดไว้

Co-owners or followers who have received the access control device (long range access) and the parking sticker are prohibited to sell, assign, lend, or any action for others to receive both directly or indirectly parking benefits from owning the access control device and the parking sticker. In case of violation whether intentionally or negligently, the Juristic Person Condominium shall impose a fine 2,000.- Baht or as deem appropriate. Moreover, further legal actions may be prosecuted.

严禁业主追随者将蓝牙自动栏杆感应器（远程感应器）或停车贴纸作任何间接或直接性出售、出租、借用或其他商业性用途行为，不管有意或者无意，违者将被罚款 2,000 泰铢或按照物管认为适当的罚款罚取，并按法律程序处理。

9. กรณีที่มีการจอดยานพาหนะซ้อนคัน และดึงเบรกมือไว้ หรือจอดกีดขวางการจราจรของอาคารชุด หรือกีดขวางรถของบุคคลอื่น และนิติบุคคลอาคารชุดฯ ไม่สามารถติดต่อเจ้าของร่วม บริวาร หรือเจ้าของยานพาหนะ เพื่อเคลื่อนย้ายยานพาหนะได้ หรือในกรณีที่เจ้าของยานพาหนะไม่สามารถมาเคลื่อนย้ายยานพาหนะไม่ว่ากรณีใดๆ ก็ตาม นิติบุคคลอาคารชุด ขอสงวนสิทธิ์ที่จะเคลื่อนย้ายยานพาหนะ โดยวิธีการใดๆ ก็ได้ตามที่นิติบุคคลอาคารชุดเห็นสมควร โดยเจ้าของร่วม บริวาร หรือเจ้าของยานพาหนะไม่มีสิทธิ์เรียกร้องค่าเสียหาย สำหรับความเสียหายและ/หรือสูญหายใดๆ จากนิติบุคคลอาคารชุดฯ แต่อย่างใด

In case double-parked vehicle with an engaged handbrake, or parked vehicle obstructs the traffic flow or blocks other vehicles and the vehicle's owner could not be contacted, or the vehicle's owner cannot move the vehicle for any reasons, the Juristic Person Condominium reserves the right to move the vehicle by any means deemed reasonable. The vehicle's owner shall have no right to claim for any damage or any loss from the Juristic Person.

若因双行泊车并且拉手刹导致阻碍他人通行，而物管又无法联络业主追随者将车辆移开，物管保留可使用任何方法将阻碍通道的车辆移开之权利。上述，若车辆发生任何损失，业主追随者无权向物管追究或索取任何赔偿费用。

10. กรณีอุปกรณ์ส่งสัญญาณระบบประตูอัตโนมัติจอดยานพาหนะ (long range access) และ/หรือสติ๊กเกอร์สูญหาย เจ้าของร่วมจะต้องนำใบแจ้งความมาแสดง เพื่อขอทำอุปกรณ์ส่งสัญญาณระบบประตูอัตโนมัติจอดยานพาหนะ และ/หรือสติ๊กเกอร์ (ใหม่) และเสียค่าธรรมเนียมการออกใหม่ ในอัตรา 300.- บาท **(สามร้อยบาทถ้วน)**

In case the long range access control device or the parking sticker is lost, the co-owner shall bring the police's daily report to the Juristic Person to receive the new access control device and settle a fee of 300.- Baht.

若蓝牙感应器（远程感应器）或停车贴纸丢失，业主必须先报警挂失，然后持报警单亲临物管重新申领，并且支付 300 泰铢手续费。

11. กรณีมีการปลอมแปลงอุปกรณ์ส่งสัญญาณระบบประตูอัตโนมัติจอดยานพาหนะ (long range access) และ/หรือสติ๊กเกอร์ นิติบุคคลอาคารชุดฯ จะระงับสิทธิ์การใช้พื้นที่จอดยานพาหนะของเจ้าของห้องชุด และ/หรือบริวารทันที และจะดำเนินคดีทางอาญาพร้อมทั้งปรับเป็นเงิน 20 เท่าของค่าธรรมเนียมออกอุปกรณ์ส่งสัญญาณระบบประตูอัตโนมัติ และ/หรือสติ๊กเกอร์ และสงวนสิทธิ์ในการดำเนินคดีตามกฎหมาย

Any counterfeit or copy of the access control device (long range access) and/or the parking sticker will result in a fine of 20 times equivalent to the fee of issuing a new access control device and/or the parking sticker, and the offender will be prosecuted. The access control device will be immediately suspended.

若物管发现有人伪造蓝牙感应器（远程感应器），管理有权强制停止业主追随者的停车位享用权，并且对违者提起刑事诉讼。此外，本物业管理部门将向违者缴收罚款（罚款额为感应器或停车贴纸申领费的 20 倍）并且保留依法处理之权利。

12. การอนุญาตให้นำยานพาหนะผ่าน เข้า - ออก และจอดตามระเบียบนี้ ไม่ถือเป็นการรับฝากยานพาหนะหรือทรัพย์สินใดๆ นิติบุคคลอาคารชุดฯ จะไม่รับผิดชอบต่อค่าเสียหายหรือสูญหายของยานพาหนะ หรือทรัพย์สินภายในยานพาหนะ ตลอดจนอุบัติเหตุที่เกิดขึ้นทุกกรณีของการเข้าใช้พื้นที่จอดยานพาหนะในอาคารชุด แห่งนี้

Permission to use the parking area according to this rules and regulations shall not be regarded as the deposit of the vehicle or any properties. The Juristic Person Condominium shall not bear any responsibility for damage or loss of car and property including any accidents that may occur in the parking area.

停车场仅为居民生活方便而设，因此物管不对车辆承担任何保管责任，并且无义务承担任何车厢内之财物损失或汽车失事等赔偿责任。

13. อุปกรณ์ส่งสัญญาณระบบประตูอัตโนมัติจอดยานพาหนะ (long range access) เป็นทรัพย์สินของนิติบุคคลอาคารชุดฯ เมื่อเจ้าของร่วมหมดสภาพการเป็นเจ้าของกรรมสิทธิ์ในห้องชุด หรือบริวาร มิได้พักอาศัยในอาคารชุดแล้ว ให้ถือว่าอุปกรณ์ส่งสัญญาณระบบประตูอัตโนมัติจอดยานพาหนะสิ้นสภาพไปตามสิทธิ์นั้นเช่นกัน และเจ้าของร่วมจะต้องนำอุปกรณ์ส่งสัญญาณระบบประตูอัตโนมัติจอดยานพาหนะ มาคืนให้แก่นิติบุคคลอาคารชุดฯ

Access control device (long range access) is considered as property of the Juristic Person Condominium. When a person is no longer the owner of unit or no longer shall a resident in the condominium, such access control device be expired. The access control device must be returned to the Juristic Person Condominium.

蓝牙感应器为物管之财物，若业主已脱离本物业联名业主之名单或追随者已搬离本大厦就等于已丧失使用蓝牙感应器的享用权。因此，业主必须于搬离前本大厦前将感应器归还给物管。

14. ยานพาหนะที่ไม่มีสติ๊กเกอร์ และผู้มาติดต่อต้องรับบัตรจอดยานพาหนะจากเจ้าหน้าที่รักษาความปลอดภัย โดยมีระเบียบการจัดเก็บค่าบริการจอดยานพาหนะ ดังนี้

Visitors and vehicle without the parking sticker shall receive a parking card from the security guards. The parking fee will be charged as follows;

没有停车贴纸的车辆和访客车辆必须向保安人员领取停车票，收费标准如下：

14.1 ไม่มีการประทับตรานิติบุคคลอาคารชุดฯ คิดค่าบริการจอดรถ อัตราชั่วโมงละ 50.- บาท ต่อคัน

Without the Juristic Person stamp, a fee of 50.- Baht per hour will be charged for each vehicle.

没有物管印章：每辆每小时收费 50 泰铢

14.2 ได้รับการประทับตรานิติบุคคลอาคารชุดฯ 3 ชั่วโมงแรกฟรี ชั่วโมงต่อไปคิดค่าบริการจอดเหมาจ่ายในอัตรา 20.- บาท/คัน/ ชั่วโมง

In case there is a Juristic Person stamp, parking is free for the first 3 hours only after which each additional hour will incur a charge of 20.- Baht.

有物管印章：首 3 小时免费，第 3 小时起每小时收费 20 泰铢。

14.3 กรณีมีญาติมาติดต่อ ให้แจ้งทะเบียนรถยนต์กับฝ่ายจัดการฯ เพื่อออกคูปองจอดรถชั่วคราวให้โดยจะกำหนดสิทธิ์ให้จอดฟรีได้ 3 ครั้ง / เดือน / ห้องชุด

Regarding overnight visitor or relative parking, the Management must be informed to receive 3 parking coupons per month for each unit.

如有亲戚来访：通知物管及领取临时停车票即可获得全日免费停车权，全日免费停车票每户每月限用 3 张。

15. กรณีบัตรจอดยานพาหนะสำหรับผู้มาติดต่อสูญหาย ต้องแจ้งเหตุ และนำหลักฐานการครอบครองยานพาหนะมาแสดง และกรอกแบบฟอร์มการนำยานพาหนะออกจากอาคารชุด พร้อมทั้งต้องชำระค่าปรับบัตรจอดยานพาหนะสูญหายเป็นเงินจำนวน 500.- บาท **(ห้าร้อยบาทถ้วน)** ต่อใบ รวมค่าบริการจอดยานพาหนะ (ถ้ามี)

If the the visitors parking card is lost, proof of vehicle ownership must be presented, and a release form shall be completed in order to take the vehicle out of the Condominium. A fine of 500.- Baht per a card including the parking service fee (if any) must be paid.

如停车票丢失，请务必通知相关部门并且出示车主证明、填写相关表格并且支付 500 泰铢罚款及停车费（如有）。

16. ผู้ฝ่าฝืนหรือขัดต่อระเบียบนี้ มีบทลงโทษตามลำดับ ดังนี้

The offenders to the rules and regulations shall be punished as follows;

违者将面临以下惩罚：

16.1 ตักเตือนด้วยวาจา

Verbal warning.

口头警告

16.2 ตักเตือนเป็นลายลักษณ์อักษร

Written warning.

书面警告

16.3 คิดเบี้ยปรับวันละ 1,000.- บาท (**หนึ่งพันบาทถ้วน**) ต่อครั้งที่มีการฝ่าฝืนต่อระเบียบนี้ โดยเบี้ยปรับที่กำหนดนี้มิได้รวมกับเบี้ยปรับพิเศษที่กำหนดไว้ในแต่ละหัวข้อข้างต้น

Fine of 1,000.- Baht per day will be charged for each violation on the mentioned rules and regulations. This fine is additional to the penalty fine charged for each violation that was mentioned above.

违者将被罚款 1,000 泰铢/次（此罚款还没包含上述规例所规定的额外罚金）。

ประกาศใช้เมื่อวันที่ 19 พฤศจิกายน 2564

Announced on 19 November 2021

于 2021 年 11 月 19 日公告并执行

หมายเหตุ : ระเบียบการพักอาศัยนี้อาจเพิ่มเติม หรือเปลี่ยนแปลงได้ตามความเหมาะสมโดยความเห็นชอบของคณะกรรมการนิติบุคคลอาคารชุด เพื่อประโยชน์ในการอยู่อาศัยร่วมกันของเจ้าของร่วมและบริวารทุกคน

Remark : These rules may be added, changed reasonably by the Juristic Committees approval for living benefits of the Co-owners and the followers.

备注 : 为了保障业主及追随者的居住权益，本公寓大厦之《住户守则》将会按照业主委员会协议再作合理修订。

ระเบียบนิติบุคคลอาคารชุด เดอะ พาร์ค รามอินทรา

ที่ 005/2564 : **เรื่อง การเข้าทำงานต่อเติม หรือ ตกแต่งภายในห้องชุด**

House Rules of Park Ramindra Juristic Person Condominium

No. 005/2021 : Using Entering for addition or decoration within the Units

Park Ramindra **公寓大厦《居住规章条例》**

第 005/2021 : 主旨《加建及装修事宜》

เพื่อความเป็นระเบียบเรียบร้อยในการอยู่อาศัยของอาคารชุด และเพื่อป้องกันความเสียหายต่อทรัพย์ส่วนกลางและทรัพย์สินของนิติบุคคลอาคารชุดฯ ในกรณีที่เจ้าของร่วมมีความประสงค์จะดำเนินการต่อเติมหรือตกแต่งภายในห้องชุด ผู้เกี่ยวข้องทุกส่วนจะต้องปฏิบัติให้ถูกต้องตามกฎหมายที่เกี่ยวข้อง และปฏิบัติตามระเบียบของนิติบุคคลอาคารชุดฯ ดังนี้

For the orderliness and safety of resident and to maintain the standard of the property and facilities within the condominium, a unit co-owner who would like to carry out interior decoration work and all related person shall strictly comply with these regulations and the related Rules and Regulations as follows:

为维持公寓大厦秩序、维护公用设施及物管的财物，如业主欲对住宅单位进行加建或者装修等施工工程，施工人必须严谨遵守下列规例：

1. ระเบียบนี้บังคับกับเจ้าของร่วม บริวาร, ผู้แทน, ผู้รับจ้าง, คนงาน, หรือบุคคลใดๆ ก็ตามที่เข้าไปภายใน หรือขอบเขตของอาคารชุด

   These rules apply to co-owners, followers, representatives, employees, workers, or any person who enter the area of the Condominium.

   本规例对任何进入本大楼之业主、追随者、代理人、工人等人士均具有法律效力。

2. บุคคลตาม **ข้อ** 1. ต้องปฏิบัติตามระเบียบอย่างเคร่งครัด และจะปฏิเสธไม่ทราบระเบียบต่างๆ ของอาคารชุด มิได้

   The persons in No. 1 shall be made aware of and strictly abide by the condominium's rules and regulations, and shall not reject the acknowledgement of the regulations.

   上述人士（第一条）必须严谨遵守本公寓大厦之规例，并且不得拒绝遵守任何一项规例。

3. การเข้าไปตกแต่งห้องชุด จะต้องยื่นแบบแปลนการตกแต่ง และแบบระบบไฟฟ้า ประปา (M&E) จำนวน 1 ชุด ส่งให้นิติบุคคลอาคารชุดล่วงหน้าอย่างน้อย 15 วัน เพื่ออนุมัติการดำเนินการ หากนิติบุคคลอาคารชุดฯ มีเงื่อนไขและวิธีการที่แก้ไขในแบบแปลนการตกแต่งขอให้มีการแก้ไข และส่งแบบใหม่เพื่อพิจารณาอนุมัติอีกครั้ง

   Entering to decorate the unit requires 1 set of interior decoration plan, sanitary system, and M&E (mechanic & engineering system) plan, which shall be submitted to the Juristic Person Condominium at least 15 days prior to the work for approval of such plans. If the Juristic Person Condominium has comments or requires the plan to be amended a new set of revised plans shall be submitted for approval before work can be commenced.

   如欲进行房屋装修，业主必须先提前 15 天向物管递交房屋装修、电路系统（M&E）及自来水系统等样图，并待物管批准。如本物业管理部门要求业户修改样图明细，业主必须遵守履行，然后重新递交已修改之样图，并且再待批准。

4. การเข้าไปตกแต่งในห้องชุดจะต้องดำเนินการตามแบบเงื่อนไขที่ได้รับอนุมัติจาก นิติบุคคลอาคารชุดฯ เท่านั้น และนิติบุคคลอาคารชุดฯ สามารถเข้าไปตรวจสอบการทำงานได้ตลอดเวลา

   Those entering the property to decorate the units shall abide by the rules and regulations and conditions approved by the Juristic Person Condominium, and the Juristic Person Condominium can enter to inspect such working at any time for the inspection.

   业主必须按照物管所批准之样图及指定条件进行装修工程，物管有权进入住宅单位观察施工情况。

5. เจ้าของร่วมต้องแจ้งรายชื่อ และส่งสำเนาบัตรประจำตัวประชาชนของผู้ที่จะเข้ามาตาม **ข้อ** 1. ก่อนเข้ามาทำงานล่วงหน้าเพื่อเขียนใบขอคำร้องและขออนุญาตโดยมีรายละเอียด และเอกสารต่างๆ ดังนี้

   The co-owner must submit the list of workers under no. 1 that will enter the condominium along with their copy of ID cards.

   装修工作开始前，业主必须递交施工工人名单（第 1 条）及施工工人身份证副本给物管，并且填写申请书及提供下列资料：

5.1 ชื่อเจ้าของห้อง และเลขที่ห้องชุด

   Name of co-owners and unit no.

   业主姓名及房号。

5.2 ระบุชนิด และประเภทงาน

   Specify the type of work.

   注明工程性质与类别

5.3 ระยะเวลาจะเข้าการทำงานตกแต่ง

   Duration for such alteration work.

   具体工作时间。

5.4 ชื่อผู้ควบคุมงานพร้อมสำเนาบัตรประจำตัวประชาชน

   Name of supervisor with a copy of their ID Card.

   监工姓名及身份证副本。

5.5 ชื่อผู้เข้าไปทำงาน (รายบุคคล) พร้อมบัตรประชาชน (หากไม่มีให้นำรูปถ่ายพร้อมหนังสือรับรองจากเจ้าของห้องชุด หรือผู้ควบคุมงานไว้เป็นหลักฐาน)

   Name of workers (individuals) with copy of their ID card, (in case they do not own ID card, a photo with a signed certificate from co-owners or the supervisor shall be taken as evidence.)

   工人姓名及身份证副本。（如无身份证，可使用照片及业主/监工签发之证明书来作替代。）

5.6 เบอร์โทรศัพท์ติดต่อฉุกเฉิน รวมทั้งที่อยู่ของผู้รับเหมา

   Telephone number in case of emergency shall be given, including the address of such contractor.

   承包商之紧急电话号码及住址。

5.7 หนังสืออนุญาตยินยอมจากเจ้าของห้องชุด

   Letter of consent from the unit co-owner.

   《业主装修同意书》。

5.8 ชำระค่าใช้จ่ายที่เป็นค่าธรรมเนียมการตกแต่งห้องชุด และการดำเนินการล่วงหน้าเดือนละ 2,000.- บาท (**สองพันบาทถ้วน**) และ/หรือตามระยะเวลาที่ได้ระบุเวลาใน **ข้อ** 5.3

   Pay the the fee for unit alteration in advance for 2,000.- Baht per month and/or by the duration specified in No. 5.3

   每月预付 2,000 泰铢的住宅单位装修手续费，或按照第 5.3 条所注明的时间为准。

6. ระยะเวลาการดำเนินการตกแต่ง กำหนดให้ห้องชุด ดำเนินการให้แล้วเสร็จภายในระยะเวลา 3 เดือน นับจากวันที่เริ่มเข้าดำเนินการ หากการดำเนินการตกแต่งล่าช้าเกินกว่าระยะเวลาที่กำหนด เจ้าของห้องชุดจะต้องชำระค่าปรับเป็นจำนวน 10,000.- บาท/เดือน ทั้งนี้ เพื่อรักษาความสงบสุขในการพักอาศัยร่วมกันของท่านเจ้าของร่วม และผู้พักอาศัย

   Duration of decoration shall be completed within 3 months from the starting date of work. In case of any delayed, the penalty charge will be applied for units at the amount of 10,000.- Baht per month.

   为了业主及居民的生活安宁着想，业主必须于三个月内完成装修工程，若超过限定时间则需支付每个月 10,000 泰铢的罚款。

   เจ้าของร่วมต้องวางเงินประกันความเสียหายต่อทรัพย์สินส่วนกลาง และประกันการผิดระเบียบล่วงหน้า 30 วันก่อนดำเนินการเข้าตกแต่งห้องชุดแต่ละครั้ง ดังต่อไปนี้

   A deposit held against damage and default to the rules shall be pay in advance of 30 days in advance. The rates of deposit are as follows:

   业主必须提前 30 天向物管支付装修保证金，明细如下：

   - 1 ห้องนอน วงเงินค้ำประกัน 20,000.- บาท (**สองหมื่นบาทถ้วน**)

   ทั้งนี้ นิติบุคคลอาคารชุดฯ จะคืนเงินประกันให้เมื่อทำการตกแต่งแล้วเสร็จ และผ่านการตรวจสอบ ไม่มีความเสียหายต่อทรัพย์สินใดๆ จะคืนเงินภายใน 30 วัน โดยไม่มีดอกเบี้ย หลังจากเจ้าของร่วมได้ยื่นขอคืนเงินประกันแต่หากการทำงานดังกล่าวทำให้เกิดความเสียหายแก่ทรัพย์สินส่วนกลาง หรือทรัพย์สินผู้อื่น นิติบุคคลอาคารชุดฯ มีอำนาจพิจารณาหักหรือริบเงินประกันดังกล่าว เพื่อชดเชยค่าเสียหายที่เกิดขึ้นได้ตามสมควรหากความเสียหายเกินกว่าเงินที่วางประกันไว้เจ้าของร่วมต้องรับผิดชอบชำระค่าเสียหายจนครบจำนวน และหากเจ้าของร่วมท่านนั้นมีการขอดำเนินการตกแต่งต่อเติมห้องชุดคราวต่อไปอีกจะต้องวางเงินค้ำประกันเพิ่มจากเดิมอีก 3 เท่าหรือตามจำนวนที่นิติบุคคลอาคารชุดฯ พิจารณาตามความเหมาะสม

   The deposit shall be returned when the alteration work has been completed and passed inspection with no damage to the common property or the other property within 30 days (without interest). Should alteration work causes damage to the common property or other property, the Juristic Person has the right to deduct or confiscate such deposit to compensate the damage. If the cost of repair of such damage is greater than the deposit the Co-owners shall be liable for the full cost of damages. If redecorating work is then required, the deposit shall be increased to 3 times the original deposit or an amount the Juristic Person deem reasonable.

   上述，若装修工程并无对公物造成任何影响及损坏，物管会于装修完毕及直验后之 30 天内将整笔保险金返还给业主。 否则，本物业管理部门有权没收保证金或直接从保证金里扣取赔偿费，若赔偿费超过保证金金额，业主必须補付不足之差額。如业主欲继续进行装修工程，业主必须支付三倍的保证金或按照物管之合理考虑而定。

7. ทุกวันก่อนเข้าทำงาน ผู้ควบคุมงานต้องแจ้งรายชื่อให้เจ้าหน้าที่นิติบุคคลอาคารชุดฯ ตรวจเช็คผู้เข้าไปทำงานทุกวัน (ผู้เข้าทำงานต้องเป็นบุคคลที่มีรายชื่อตรงกับที่ลงทะเบียนไว้ และจะใช้ชื่อทดแทนกันไม่ได้ หากมีการเปลี่ยนแปลงต้องเสนอชื่อใหม่ตาม **ข้อ** 5.4 **และ** 5.5 อีกครั้ง เพื่อให้นิติบุคคลอาคารชุดฯ อนุญาตก่อนเข้าพื้นที่)
Every day before working the supervisor shall notify the names of workers to the Juristic Person. (The workers shall be the persons with the names registered, the names cannot be replaced, in case of change, the new names shall be submitted by No. 5.4 and 5.5 for the Juristic Person to allow before entering the area.)
每天施工前，监工必须亲临物管提交工人名单，并且必须通过物管人员检查方可开始施工。（上述，施工的工人必须跟名单相符，严禁擅自调换或更改。如需调换或更改，必须按照第 5.4 及 5.5 条规定重新提交名单，并待本物业管理部门批准才可施工。）

8. ขณะทำงานต้องมีผู้ควบคุมงานอยู่ตลอดเวลา และผู้รับเหมาต้องติดบัตรไว้บริเวณหน้ายกเสื้อเพื่อให้ตรวจสอบได้ เมื่อออกจากอาคารชุดต้องแลกบัตรคืนหมดทุกคนตามรายชื่อที่แสดงตอนเข้ามาทำงาน
While working, the supervisor shall control the workforce and each worker shall attach a visitor / contractor card clearly on their clothes for easy identification and inspection. Before leaving the building the card shall be returned and the workers names will be checked off the name list.
施工期间必须有监工在旁监管，每位工人都必须挂带工作牌（挂在胸前），并于离开本大厦前将工作牌归还给物管。

9. วันจันทร์ – วันศุกร์ เวลาทำงาน 09.00 **น. ถึง** 17.00 **น.** สำหรับวันเสาร์-อาทิตย์ และวันหยุดนักขัตฤกษ์ นิติบุคคลอาคารชุดฯ ของดการอนุญาตให้เข้าทำงานต่อเติม หรือตกแต่งภายในห้องชุด
Working times on Monday-Friday are 09.00 hrs. to 17.00 hrs. For Saturday, Sunday, and holidays the Juristic Person Condominium will not permit interior work within the units.
星期一至五可施工时间为上午 09：00 至下午 17：00 时。星期六、日及公众假期则不允许进行任何加建及装修工程。

10. การขนย้ายวัสดุสิ่งของ เครื่องมือสัมภาระ เข้า - ออก ผู้รับเหมาจะต้องเตรียมวัสดุอุปกรณ์ เพื่อใช้ป้องกันความเสียหายแก่ทรัพย์ส่วนกลาง และ/หรือทรัพย์สินของบุคคลอื่นระหว่างการขนย้ายอย่างเคร่งครัด รวมถึงจัดให้มีอุปกรณ์ป้องกันพื้น ผนัง ฝ้าเพดาน ลิฟต์ขนของอย่างเพียงพอ และจะต้องทำรายการยื่นต่อเจ้าหน้าที่รักษาความความปลอดภัยทุกครั้งโดยมีผู้จัดการอาคารฯ เป็นผู้อนุมัติ (แบบฟอร์มขอได้ที่นิติบุคคลอาคารชุด) ทั้งนี้ นิติบุคคลอาคารชุดฯ สงวนสิทธิ์ที่จะเข้าตรวจค้นได้ตลอดเวลา หากมีพฤติกรรมน่าสงสัยหรือเกิดทรัพย์สินสูญหายในอาคาร
Materials, tools, and equipment brought into or taken out of the property shall be carried with care to avoid causing damage to the common property and/or the other property. Adequate protection for floors, walls, ceiling and interior of the service lift shall be the responsibility of the contractor. Items being brought in to or taken out of the property should be listed and approve by the Building Manager. (The form is available at the Juristic Person). The Juristic Person reserves the right to inspect at any time or if the conduct of the workers is suspicious or there is loss of property in the building.
为了预防对本大厦公用区及他人之财物造成损坏，每次搬运装修工具、材料进出本大厦时，承包商必须使用适当的搬运设备，并且做好各种防护措施，确保不对电梯厢之地面及天花板造成任何损坏，每次使用载

货电梯前都必须先通知本大厦之保安部门，并待大厦经理批准（相关申请表可向物管索取）。上述，如物管发现任何可疑行为或发现本大厦财物无故失踪，物管有权随时对承包商进行搜查。

11. ห้ามนำวัสดุอุปกรณ์ทุกชนิดมาวาง หรือเก็บไว้ ณ พื้นที่ส่วนกลางของอาคารโดยเด็ดขาด ยกเว้นในที่ๆ นิติบุคคลอาคารชุดฯ อนุญาตเป็นคราวๆ ไป
It is prohibited to place any material, equipment, or tools in the common area of the building, except at the area permitted by the Juristic Person from time to time.
除非获得物管批准，否则不得于公用部分堆积、摆放任何装修工具或装修材料。

12. ห้ามวางวัสดุสิ่งของอุปกรณ์ตกแต่งทุกชนิด เพื่อพักรอขนถ่ายในพื้นที่จอดยานพาหนะ ยกเว้นในบริเวณและเวลาที่นิติบุคคลอาคารชุดกำหนดไว้ให้ และจะพักรอขนถ่ายได้เฉพาะช่วงเวลาที่อนุญาต เท่านั้น
It is prohibited to keep or transfer any material, equipment or tools in the parking areas except at the area and time determined by the Juristic Person. Transfer of such object is only permitted at designated times.
除了物管指定的时间及范围，不得于停车位堆积、摆放任何装修工具或装修材料。

13. ห้ามขนถ่ายไม้หรือวัสดุที่มีขนาดยาวมากเกินขนาด ขึ้น – ลง ลิฟต์ บันไดและพื้นที่ส่วนกลาง จะต้องตัดให้เหมาะสมกับการเคลื่อนย้าย เพื่อเป็นการป้องกันการเกิดความเสียหายของทรัพย์สินส่วนกลาง และ/หรือทรัพย์สินของบุคคลอื่น
Object larger than the size of freight elevator shall not be carried in the common areas, and shall be cut to an appropriate size in order to avoid damage to the common property and/or the other property.
为避免对本大厦之公用设施及财物造成损坏，不得搬运过长的木板或其他体积过大的材料上落楼层，必须先切割成合适尺寸才可搬运。

14. ห้ามนำสิ่งที่เป็นวัตถุไวไฟทุกชนิดมาเก็บรอไว้ในอาคารโดยเด็ดขาด เช่น น้ำมัน ทินเนอร์ แอลกอฮอล์ เมื่อเลิกจากการปฏิบัติงานให้นำกลับไปด้วยทุกครั้งทุกวัน
The inflammable material such as oil, thinners, and alcohol must not be kept on the property and shall be removed by the contractor at the end of each day.
不得在本大厦范围内放置 任何易燃物品，如天拿水（化学稀释剂）及酒精等。每天工作结束后，必须将上述物品带离本大厦。

15. ห้ามทิ้งเศษขยะ หรือวัสดุก่อสร้างทุกชนิด ลงในท่อระบายน้ำ ชักโครก ซ่างล้างหน้า และทางหน้าต่าง หรือบริเวณอื่นนอกตัวอาคารชุดแต่จะต้องรวบรวมบรรจุภาชนะ หรือห่อพลาสติกให้มิดชิดนำกลับไปทิ้งทุกวันซึ่งถือเป็นภาระหน้าที่ของผู้รับเหมา
Construction debris and unused construction materials shall be disposed of properly. It is prohibited to pour waste liquids into the drainage system including sinks and toilets or throw waste items out of the window or leave them lying around. All construction debris shall be collected and placed in plastic cleaning bags to prevent spillage of liquids or dust and removed every day. It is the responsibility of contractor.
不得冲任何废物、装修材料进马桶、洗脸盆及下水道，并且不得将废及装修材料丢出窗户或丢出装修单位外。每天工作结束后，必须使用胶袋或纸箱将废物清理干净，并且带离本大厦。

16. ระหว่างปฏิบัติงานต้องรักษาความสะอาดทางเดินร่วมและพื้นที่ส่วนกลาง และปิดประตูห้องชุดที่ติดกับทางเดินร่วมให้เรียบร้อยทุกครั้ง หากมีฝนตกหรือพายุต้องปิดประตูและหน้าต่างทุกบานทันที

During the alteration work the common area shall be kept clean and the door of the unit must be kept closed. When it rains all the windows and doors shall be closed immediately.
施工期间必须保持公共走廊、公用区清洁干净，每次出入装修单位必须顺手关门，刮风下雨时必须立即关好门窗。

17. เมื่อเลิกงาน ต้องปิดหน้าต่าง และประตูทุกบานอย่างมิดชิด และเรียบร้อยทุกครั้ง
At the end of each day, all windows and doors shall be closed.
每天工作结束后必须将所有门窗关闭好。

18. เวลาทำงานตั้งแต่เวลา 09.00 **น.** - 17.00 **น.** วันจันทร์ – วันศุกร์ เท่านั้น ถ้ามีความจำเป็นจะต้องทำงานเกินกว่าเวลาที่กำหนดในวันเสาร์-อาทิตย์ และวันหยุดนักขัตฤกษ์ ต้องขออนุญาตจากนิติบุคคลอาคารชุด และนิติบุคคลจะพิจารณาอนุมัติตามความเหมาะสมภายใต้เงื่อนไขที่กำหนด เท่านั้น
Working hours are 09.00 - 17.00 hrs. In case it is necessary to work overtime during Saturday, Sunday, or holidays, the contractor shall ask permission from the Juristic Person. Approval will be given on a case by case basis if the work is necessary under conditions set by the Juristic Person.
星期一至五仅允许承包商于上午 09.00 至下午 17.00 时段进行施工工程，星期六、日及公众假期期间则须获得物管同意及批准方可进行施工。

19. ห้ามผู้รับเหมา คนงานพักอาศัยในอาคารชุดไม่ว่าในเวลาใดๆ ยกเว้นระยะเวลาทำงานตามที่กำหนดและได้รับอนุญาตเท่านั้น
Workers are prohibited to reside in the units after the permitted working hours, unless special permission is granted by Juristic Person.
不允许任何装修工人或相关人士于工作时间外擅自逗留、暂住在本大厦内。

20. ให้คนงานของผู้รับเหมาใช้ห้องน้ำภายในห้องชุดที่กำลังตกแต่งเท่านั้น และในระหว่างที่ปฏิบัติงานหรือระหว่างพักห้ามดื่มสุรา, เล่นการพนัน, ส่งเสียงดัง หรือเล่นกีฬาทุกชนิดภายในอาคาร และให้อยู่ภายในห้องชุดที่กำลังตกแต่งเท่านั้น
Workers shall use the toilet within the unit being decorated only. While the workers are in the condominium areas the consumption of alcohol and gambling of any sort is strictly prohibited. Workers shall not make a loud noise or play any kind of sport within the building. Workers are restricted to stay within the unit under decoration only.
若施工期间需使用洗手间，承包商仅可使用装修单位内的洗手间。施工期间不得于装修单位内喝酒、赌博、大声喧哗及进行任何会对他人构成影响的行为。

21. ห้ามกระทำการใดๆ อันอาจเป็นการกระทบกระเทือนต่อโครงสร้าง ระบบประปา, ไฟฟ้า, ความมั่นคง, ระบบการป้องกันความเสียหายของอาคารชุด รวมทั้งความสวยงามทางด้านสถาปัตยกรรมโดยเด็ดขาด
Any action or activity that may cause damage ed to the structure, water supply system, electricity, security, fire protection system of the building, including the appearance of architecture are strictly prohibited.
不得进行任何会对自来水系统、电源系统、安全系统、大厦外观及大厦结构造成影响的行为。

22. ห้ามผู้รับเหมาตกแต่งใช้กระแสไฟฟ้าและน้ำประปาจากจุดที่เป็นทรัพย์สินส่วนกลางให้ใช้ภายในห้องชุดที่กำลังตกแต่งเท่านั้น เว้นแต่จะได้รับอนุญาตจากนิติบุคคลอาคารชุดฯ ก่อน ซึ่งจะต้องเสียค่าใช้จ่ายตามที่นิติบุคคลอาคารชุดฯ กำหนด

The contractor is prohibited to use the electricity and water supply of the common property. Contractors shall use only the water supply within the unit being decorating only, unless special permission is granted by the Juristic Person. The cost shall be determined by the Juristic Person and paid by the contractor.
除非获得本物业管理部门允许及已额外支付相关费用，否则承包商不得擅自使用公用区之水源电源。

23. ห้ามแขวนเสื้อผ้า ตากผ้า หรือวางสิ่งของใดๆ บริเวณระเบียงหรือเฉลียงด้านนอก
It is prohibited to hang clothes or material on the balcony.
不得在露台栏杆上晾晒衣物、毛巾或任何物品。

24. ห้ามสูบบุหรี่ภายในอาคารชุดทุกที่ ไม่ว่าจะเป็นภายในห้องชุด ทางเดินร่วม บันไดหนีไฟ โดยเด็ดขาด
Smoking in the building, in the unit, hallway, and fire escape are strictly prohibited.
严禁于住宅内、公共走廊或走火楼梯等地方吸烟。

25. ห้ามต่อเติมสิ่งใดๆถาวร หรือยื่นเข้าไปในบริเวณทรัพย์สินส่วนกลาง รวมทั้งการเปลี่ยนแปลงความสวยงามด้านสถาปัตยกรรมโดยเด็ดขาด
No items or features whether temporary or permanent are allowed to protrude in to the common property. Anything thing that might change or affect the appearance of common areas are strictly prohibited.
不得进行任何会对大厦外观、公用区造成影响的加建工程。

26. ในกรณีที่เกิดความเสียหายกับทรัพย์ส่วนกลาง และ/หรือทรัพย์สินของบุคคลอื่นจากตกแต่ง หรือฝ่าฝืนระเบียบ นิติบุคคลอาคารชุดฯ จะดำเนินการเรียกเก็บหรือหักเงินค้ำประกันทันทีตามระเบียบ หรือดำเนินการตามที่เห็นสมควร
If damage to the common property and/or the other property occurs, or there is a violation of the rules and regulations, the Juristic Person shall keep or deduct from the reasonable amount from the deposit to cover the cost of damages or as a penalty fine as deem appropriate.
若对本大厦之公用区、他人之私人财物造成任何损坏或违反相关规则, 物管将立即从保证金里扣取赔偿费或额外收取赔偿费，或者按照本大厦规定再作合理决定。

27. ขณะตกแต่ง และหลังจากการตกแต่งแล้วเสร็จ ผู้รับเหมาจะต้องทำความสะอาดทั้งภายใน และภายนอกห้องชุด เช่น โถงลิฟต์ทางเดินร่วม และบันไดที่ใช้ในการขนย้ายวัสดุ ขึ้น - ลง ให้สะอาดเรียบร้อย และก่อนที่ผู้รับเหมาจะย้ายออกจากหน้างานจะต้องแจ้งให้ทางนิติบุคคลอาคารชุดฯ ทราบเพื่อตรวจเช็คความเรียบร้อย
The contractor is responsible for cleaning the areas they use such as freight elevator, elevator lobby, common hallway, and stairs used for carrying material before leaving the condominium on each day. The Juristic Person shall be informed to inspect such area before the contractor leave.
装修工作进行时及装修工作完毕后，承包商必须把装修单位内外、公共走廊、电梯厢及楼梯清理干净，并于离开装修单位前通知物管，以便物管人员进行相关查检工作。

28. ต้องนำถังดับเพลิงสภาพพร้อมใช้งานขนาดไม่ต่ำกว่า 10 ปอนด์ มาประจำไว้ภายในห้องชุดตั้งแต่เริ่มงานตกแต่งภายในอย่างน้อยห้องชุดละ 2 ถัง จนกระทั่งงานแล้วเสร็จ
Contractors shall provide fully operating fire extinguishers more than 10 lbs, at least 2 fire extinguishers per unit.
装修期间，必须放置最少两瓶 10 磅以上的灭火筒于装修单位内，直到装修工作完毕为止。

29. การใช้ลิฟต์ขนของ เพื่อขนวัสดุอุปกรณ์ในงานตกแต่งห้องชุดจะต้องปฏิบัติตามระเบียบการใช้ลิฟต์ของนิติบุคคลอาคารชุดฯ
The use of the freight elevator to carry the material, equipment for decoration in the unit is permitted only if the contractor follows the rules and regulations.
每次使用电梯搬运装修材料及工具时，务必遵守本大厦之电梯使用守则。

30. ในกรณีที่มีการฝ่าฝืนระเบียบนี้ ทางนิติบุคคลอาคารชุดฯ ได้กำหนดบทลงโทษตามลำดับ หรือแล้วแต่พิจารณาตามความรุนแรงของเหตุไว้ ดังนี้
In case of violation of the rules the Juristic Person Condominium has the right to determine the penalty depending on the seriousness of the breach as follows:
若违反本大厦之规例，物管将根据其严重程度作出下列惩罚：

30.1 เตือนด้วยวาจาหรือลายลักษณ์อักษร
Verbal or written warnings.
口头或书面警告。

30.2 กรณีไม่ยื่นเอกสารขออนุมัติแบบตกแต่ง รายละเอียดตามข้อ. 3 มีค่าปรับ 1,000.- บาท **(หนึ่งพันบาทถ้วน)**
In case the interior decoration plan is not submitted as detailed in no. 3, a fine of 1,000.- Baht will be charged.
若未向物管递交装修申请文件而擅自进行任何施工工程（见第三条），将被罚款 1,000 泰铢。

30.3 กรณีละเมิดฝ่าฝืน ปรับครั้งละไม่ต่ำกว่า 1,000.- บาท **(หนึ่งพันบาทถ้วน)**
Violation fine for each violation is at least 1,000.- Baht per violation.
强行违规，每次罚款最低 1,000 泰铢。

30.4 ปรับกรณีละเมิดข้อห้ามการสูบบุหรี่ในอาคาร ครั้งละไม่ต่ำกว่า 5,000.- บาท **(ห้าพันบาทถ้วน)**
Fine for smoking in the building is at least 5,000.- Baht per violation.
于大厦内吸烟，每次罚款最低 5,000 泰铢。

30.5 ริบเงินประกันทั้งหมดกรณีฝ่าฝืนไม่เชื่อฟังซ้ำอีกหรือก่อความรุนแรงอันตรายต่อชีวิตและทรัพย์สินรวมทั้งระงับการตกแต่ง และให้ออกจากอาคารและดำเนินการตามกฎหมายแล้วแต่กรณี
To confiscate all the deposit if violations are repeated or cause seriousness harm to life and property. The Juristic Person reserves the right to prosecute in serious cases and terminate the decoration as deem appropriate.
若已发出口头或书面警告，但仍重犯或继续进行对生命或财产造成严重损失之行为，物管将没收所有保证金及强制停止违者进行任何装修施工工程并且命令其离开本大厦，并且将按照法律程序处理。

31. ในกรณีที่มีการปรับระหว่างการตกแต่งจนมีผลให้วงเงินค้ำประกันลดต่ำกว่าครึ่งหนึ่งของวงเงินประกันเจ้าของร่วมจะต้องวางเงินเพิ่มให้เต็มวงเงินเดิมภายใน 7 วัน
If the total of fines incurred during the alteration work is more than half of the original deposit then the co-owners shall settle the difference to make up the full deposit within 7 days.
若因中途添加、修改装修项目，导致已支付给物管的保证金低过保险金的一半，业主必须在 7 天内补付差额。

รับทราบ และยินดีปฏิบัติตามระเบียบ ลงชื่อ.....**(เจ้าของห้องชุด)**

Acknowledged and agreed to abide by the regulations. Signed.....(Co-owner)

本人已知悉上述规定并愿意遵守.....(业主)

Date.....

รับทราบ และยินดีปฏิบัติตามระเบียบ ลงชื่อ.....**(ผู้รับเหมา)**

Acknowledged and agreed to abide by the regulations. Signed.....(Co-owner)

本人已知悉上述规定并愿意遵守.....(承包商)

Date.....

ประกาศใช้เมื่อวันที่ 19 พฤศจิกายน 2564

Announced on 19 November 2021

于 2021 年 11 月 19 日公告并执行

หมายเหตุ : ระเบียบการพักอาศัยนี้อาจเพิ่มเติม หรือเปลี่ยนแปลงได้ตามความเหมาะสมโดยความเห็นชอบของคณะกรรมการนิติบุคคลอาคารชุด เพื่อประโยชน์ในการอยู่อาศัยร่วมกันของเจ้าของร่วมและบริวารทุกคน

Remark : These rules may be added, changed reasonably by the Juristic Committees approval for living benefits of the Co-owners and the followers.

备注 : 为了保障业主及追随者的居住权益，本公寓大厦之《住户守则》将会按照业主委员会协议再作合理修订。

ระเบียบนิติบุคคลอาคารชุด พาร์ค รามอินทรา
ที่ 006/2564 : **เรื่อง การรักษาความสะอาด และการทิ้งขยะมูลฝอย**
House Rules of Park Ramindra Juristic Person Condominiums
No. 006/2021 : Using Maintaining cleanliness and throwing garbage
Park Ramindra **公寓大厦《居住规章条例》**
第 006/2021：主旨《保持环境清洁及垃圾清理事宜》

เพื่อสุขอนามัยและสภาพแวดล้อมที่ดีและคงไว้ซึ่งความสวยงาม และความเป็นระเบียบเรียบร้อยของอาคารชุด อันจะยังประโยชน์สุขในการอยู่อาศัยร่วมกัน จึงใคร่ขอความร่วมมือจากทุกท่านเกี่ยวกับการรักษาความสะอาด โดยปฏิบัติดังนี้

For the good hygiene and the safety of all co-owners and residents, and to maintain the orderliness of the common properties and facilities within the condominium, please strictly follow these regulations;

为了保持本公寓大厦之环境清洁、美观及居民卫生健康着想，请大家遵守下列规则：

1. การทิ้งขยะ ต้องทิ้งขยะลงถังบริเวณที่จัดไว้ให้ เท่านั้น
Garbage shall be dropped in the provided bins at the designed areas only.
必须于指定位置丢弃垃圾。

2. ให้บรรจุขยะเปียก ขยะแห้งใส่ถุงหรือภาชนะที่เหมาะสมพร้อมรัดหรือปิดปากถุงให้เรียบร้อย ส่วนขยะมีพิษและอันตรายให้บรรจุในภาชนะที่สามารถป้องกันอันตราย เมื่อทิ้งขยะลงถังเรียบร้อยแล้วให้ปิดฝาทุกครั้ง
General wastes should be put in the properly sealed containers or garbage bags. For hazardous and toxic wastes, please put them in secure contrainers. Hazardous and toxic wastes must be dropped in the provided bins.
干、湿垃圾必须用垃圾袋包好，并且绑好袋口。有毒及危险废物则需使用适当的器皿或胶袋盛载，以免对他人或回收垃圾的工人造成危险。另外，每次丢弃垃圾后请务必顺手盖上垃圾桶盖。

3. ถังขยะแบ่งเป็น 4 ประเภท คือ ขยะทั่วไป, ขยะรีไซเคิล, ขยะอันตราย และขยะเศษอาหาร โดยมีข้อความและสัญลักษณ์กำหนดไว้ที่บริเวณภาชนะ (ถ้ามี)
There are 4 types of bin, which are general waste, recycle waste, hazardous waste, and food waste. The types of bin are clearly lebeled on the bins (if any).
垃圾桶一共分为 4 类，包括一般生活垃圾、可回收废物、有害垃圾及厨余垃圾，因此丢弃垃圾前请务必留意分类标志（如有）。

4. พนักงานดูแลทำความสะอาดจะนำขยะตามชั้นต่างๆ ไปทิ้งยังห้องพักขยะชั้นล่างทุกวันโดยจัดเก็บ วันละ 2 ครั้ง ตามความเหมาะสม
The maids will take the garbage from each floor to drop at the garbage room on ground floor. The collection period is twice a day.
垃圾将由本大厦清洁工人负责清理，一天清理两次，具体时间将视乎废物量再作合理调整。

5. เจ้าของร่วม และบริวาร จะต้องไม่กวาดเศษผง หรือทิ้งขยะออกมาในบริเวณทางเดินร่วมหน้าห้องชุด หรือบริเวณส่วนกลางทั้งหมดของอาคารชุด และหากฝ่าฝืนจะคิดค่าธรรมเนียมบริการจัดเก็บ และทำความสะอาดในจำนวนเงินครั้งละ 1,000.- บาท **(หนึ่งพันบาทถ้วน)**
Co-owners and followers must not sweep or drop garbage into the common hallway. Offenders will be charged a fine of 1,000.- Baht per a violation.
业主及追随者不得将屋内的灰尘、垃圾扫出门户外或在公共走廊堆积废物，违者将被罚款 1,000 泰铢。

6. ห้ามทิ้งก้นบุหรี่ หรือวัสดุอื่นใดที่เป็นต้นเหตุของการลุกไหม้ และติดไฟลงในถังขยะ หากสิ่งของหรือวัสดุมีขนาดใหญ่ หรือมีน้ำหนักมาก ไม่สามารถทิ้งลงถังขยะได้ ให้นำลงไปทิ้งที่จุดพักขยะชั้นล่างของอาคารชุด และแจ้งให้นิติบุคคลอาคารชุดฯทราบเพื่อดำเนินการต่อไป
Throwing a cigarette butts or other flammable objects that may cause a fire in a bin is strictly prohibited. In case the garbage size is too large, please drop them at the garbage room on ground floor and kindly inform the Juristic Person.
为免导致火警，严禁将烟蒂丢入垃圾桶。若废物体积太大、太重，没法丢弃入垃圾桶内，请自行将废物弃置于大厦楼下所指定的回收站，并且告知给物管人员知悉，以便物管人员处理。

7. ห้ามทิ้งเศษอาหาร หรือเศษวัสดุต่างๆ ลงในท่อระบายน้ำทิ้งอ่างล้างหน้า หรือท่อชักโครก กรณีทำให้เกิดการอุดตัน และเป็นเหตุให้เกิดความเสียหายต่อท่านเองและส่วนรวมท่านอื่น เจ้าของร่วม และ/หรือ บริวารซึ่งพักอาศัยในห้องชุดนั้น ต้องรับภาระค่าใช้จ่ายในการซ่อมแซมทั้งสิ้น
Do not throw food waste or any materials in the sink or toilet. In cage of clogged or damages to other units, other co-owners, or common properties, the unit's co-owner and follower shall be responsible for all reparation and damage cost.
为免造成下水道堵塞，请勿将食物残渣或其他异物倒进洗碗盘、洗脸盆或马桶。若因使用不当而造成水道堵塞，并且对他人或自己的去水系统造成影响，业主或追随者必须承担所有维修费用。

8. ห้ามนำขยะทุกชนิด หรือที่มีกลิ่นเหม็น / ฉุน และมีผลต่อสภาพแวดล้อมวางบริเวณหน้าห้องชุด ให้นำไปทิ้งยังถังขยะที่นิติบุคคลอาคารชุด กำหนดไว้โดยวางลงในถังขยะ ห้ามวางด้านข้างถังขยะ หรือบนฝาถังขยะ หากฝ่าฝืนนิติบุคคลอาคารชุดจะดำเนินการปรับไม่ต่ำกว่า 1,000.- บาท **(หนึ่งพันบาทถ้วน)** ต่อครั้ง
Please refrain from dropping smelly waste in front of the unit, and drop them in the designated bins which provoded by the Juristic Person only. Do not leave them by the bins or on the lids. Offenders shall be charged a fine of not less than 1,000.- Baht.
严禁将散发异味、气味浓烈及对环境造成影响的废物弃置于门户外，业主/追随者必须将垃圾丢弃于本大厦指定之垃圾桶内，不得将垃圾放置于垃圾桶外或放在垃圾桶盖上，违者将被罚款 1,000 泰铢/次。

ประกาศใช้เมื่อวันที่ 19 พฤศจิกายน 2564

Announced on 19 November 2021

于 2021 年 11 月 19 日公告并执行

หมายเหตุ : ระเบียบการพักอาศัยนี้อาจเพิ่มเติม หรือเปลี่ยนแปลงได้ตามความเหมาะสมโดยความเห็นชอบของคณะกรรมการนิติบุคคลอาคารชุด เพื่อประโยชน์ในการอยู่อาศัยร่วมกันของเจ้าของร่วมและบริวารทุกคน

Remark : These rules may be added, changed reasonably by the Juristic Committees approval for living benefits of the Co-owners and the followers.

备注 : 为了保障业主及追随者的居住权益，本公寓大厦之《住户守则》将会按照业主委员会协议再作合理修订。

ระเบียบนิติบุคคลอาคารชุด พาร์ค รามอินทรา

ที่ 007/2564 : เรื่อง การใช้ลิฟต์

House Rules of Park Ramindra Juristic Person Condominiums

No. 007/2021 : Using of the elevators

Park Ramindra **公寓大厦《居住规章条例》**

第 007/2021：主旨《电梯使用守则》

เพื่อความเป็นระเบียบเรียบร้อยความปลอดภัย และการดูแลรักษาลิฟต์ ให้มีสภาพดี และสะอาดอยู่เสมอ นิติบุคคลอาคารชุดฯ จึงกำหนดระเบียบเพื่อใช้เป็นข้อปฏิบัติ ดังนี้

For the orderliness and safety in the condominium, and to maintain the elevators, the following rules and regulations for using the elevators by the Juristic Person are as follows;

为了保持电梯清洁、日久常新及居民的安全着想，物管立定下列规定：

1. ลิฟต์ของอาคารชุด เป็นลิฟต์โดยสาร จำนวน 2 ตัว ให้บริการตามที่ฝ่ายจัดการฯ กำหนด
   There are 2 passenger elevators in Park Ramindra Condominium as determined by the Management.
   本大厦一共有 2 部载客电梯及，运行时间将按照物管安排而定。
2. การใช้ลิฟต์ขนของจะต้องแจ้งขออนุญาต และรายการสิ่งของที่ขนย้ายทุกครั้ง โดยจะต้องปฏิบัติ ดังนี้
   To use the freight elevator, permission and list of the freights are required. The regulations are as follows;
   使用载货电梯前必须先获得物管人员允许，使用规例如下：

2.1 จะต้องไม่บรรทุกวัสดุที่มีน้ำหนักเกินกว่า 750 กิโลกรัม
Carrying of freights over 750 kilograms are not permitted.
不得搬运重量超过 750 公斤的物品。

2.2 วัสดุที่จะบรรทุกจะต้องมีขนาดความกว้างความยาว และความสูงไม่เกินขนาดพอดีของตัวลิฟต์โดยสาร
Items to be carried shall not exceed the dimensions of the elevator.
物品体积不得超过电梯之可容纳空间。

2.3 การใช้ลิฟต์ขนของเพื่อขนวัสดุอุปกรณ์ในงานตกแต่งห้องชุด สามารถใช้ลิฟต์ได้ในวันจันทร์ ถึง วันศุกร์ ตั้งแต่เวลา 09.00 **น.** ถึงเวลา 17.00 **น.** เท่านั้น และห้ามใช้ลิฟต์ขนวัสดุอุปกรณ์ในวันเสาร์ - อาทิตย์ และวันหยุดนักขัตฤกษ์ เว้นแต่ได้รับอนุญาตเป็นลายลักษณ์อักษรจากนิติบุคคลอาคารชุด
Using the freight elevator to transfer materials for unit renovation is only permitted on Monday to Friday during 09.00 – 17.00 hrs. To transfer construction materials on Saturday, Sunday, and public holidays, written permission from the Juristic Person is required.
若需搬运装修工具，可使用载货电梯。载货电梯开放时间为星期一至五，早上 9：00 至下午 17：00。星期六、日及公众假期如没获得物管书面批准，则不得擅自使用载货电梯。

3. ห้ามกระทำการใดๆ อันก่อให้เกิดความเสียหายต่อห้องโดยสาร และระบบลิฟต์
   Causing any damage to the elevators is prohibited.
   不得进行任何对电梯厢、电梯系统造成损坏的行为。
4. โปรดปฏิบัติตามข้อแนะนำภายในลิฟต์ และกฎระเบียบการใช้ลิฟต์ของนิติบุคคลอาคารชุดอย่างเคร่งครัด
   Please strictly follow the elevators instructions.
   请严谨遵守张贴于电梯内的《电梯使用守则》。
5. ขอความร่วมมือในการรักษาความสะอาด และโปรดใช้ลิฟต์ด้วยความระมัดระวัง และสุภาพเรียบร้อย
   Please keep clean and properly use the elevators in polite manners.
   请保持电梯清洁及爱惜公物。
6. ห้ามใช้ลิฟต์ขณะเกิดเพลิงไหม้โดยเด็ดขาด
   Do not use the elevators in case of fire.
   如遇火警请勿使用电梯。
7. หากลิฟต์เกิดความเสียหายใดๆ ผู้กระทำ และผู้มีส่วนเกี่ยวข้องจะต้องรับผิดชอบและชดใช้ค่าเสียหายให้กับนิติบุคคลอาคารชุดฯ ตามความเสียหายที่เกิดขึ้นจริง
   In anyone caused damage to the elevators, they will be liable for the actual cost of damage.
   如电梯任何损坏，造成损坏的人士必须承担赔偿责任。
8. นิติบุคคลอาคารชุดฯ ขอสงวนสิทธิ์ในการปิดให้บริการลิฟต์โดยสารชั่วคราว เพื่อซ่อมบำรุงรักษาลิฟต์ตามความเหมาะสม
   The Juristic Person reserves the right to temporarily suspense the elevator service in order to carry out maintenance as deem appropriate.
   如需进行电梯修缮工程，物管保留暂停开放电梯服务之权利。
9. กรณีเกิดเหตุขัดข้อง กรุณาแจ้งนิติบุคคลอาคารชุดโดยเร็วทันที
   In case the elevator is malfunction, please notify to the Juristic Person immediately.
   如遇故障问题，请立即通知物管人员。
10. หากมีการฝ่าฝืนระเบียบนี้นิติบุคคลอาคารชุดฯได้กำหนดบทลงโทษตามลำดับหรือแล้วแต่พิจารณาตามความเหมาะสมไว้ดังนี้
    Violation of the rules and regulation will result in penalties as follows;
    若违反本公寓大厦之规例，物管有权按照其违规行为严重程度对违者作出以下惩罚：

10.1 เตือนด้วยวาจา และลายลักษณ์อักษร
Verbal or written warning.
口头或书面警告。

10.2 ปรับกรณีฝ่าฝืนระเบียบฯ ครั้งละไม่ต่ำกว่า 1,000.- บาท **(หนึ่งพันบาทถ้วน)**
A fine of 1,000.- Baht will be charged per a violation.
违者将面临最低 1,000 泰铢的罚款。

10.3 กรณีใช้ลิฟต์โดยสารเพื่องานตกแต่ง นิติบุคคลอาคารชุดฯ จะริบเงินประกันการตกแต่งห้องชุดทั้งหมด รวมทั้งระงับการตกแต่ง และให้ออกจากอาคารชุด และดำเนินการตามกฎหมาย แล้วแต่กรณี
In case using the passenger elevators for unit's renovation, the Juristic Person will confiscate all security deposit of the unit. The unit renovation will be suspended and will be asked to leave the building. Furthur legal actions may also be prosecuted.
如违反本大厦之《电梯使用守则》，物管有权没收所有装修保证金、强制停止承包商进行任何装修施工工程及请相关人士离开本公寓大厦，并且将按照泰国法律程序作出进一步处理、诉讼。

ประกาศใช้เมื่อวันที่ 19 พฤศจิกายน 2564

Announced on 19 November 2021

于 2021 年 11 月 19 日公告并执行

หมายเหตุ : ระเบียบการพักอาศัยนี้อาจเพิ่มเติม หรือเปลี่ยนแปลงได้ตามความเหมาะสมโดยความเห็นชอบของคณะกรรมการนิติบุคคลอาคารชุด เพื่อประโยชน์ในการอยู่อาศัยร่วมกันของเจ้าของร่วมและบริวารทุกคน

Remark : These rules may be added, changed reasonably by the Juristic Committees approval for living benefits of the Co-owners and the followers.

备注 : 为了保障业主及追随者的居住权益，本公寓大厦之《住户守则》将会按照业主委员会协议再作合理修订。

ระเบียบนิติบุคคลอาคารชุด พาร์ค รามอินทรา
ที่ 008/2564 : เรื่อง การใช้ และติดตั้งคู่สายเชื่อมสัญญาณโทรศัพท์
House Rules of Park Ramindra Juristic Person Condominium
No. 008/2021 : Usage and Installation of Telephone Lines
Park Ramindra **公寓大厦《居住规章条例》**
第 008/2021 : 主旨《电话出线口使用守则》

1. คู่สายเชื่อมสัญญาณโทรศัพท์สายตรงเป็นทรัพย์สินส่วนกลางของนิติบุคคลอาคารชุดฯ
   The leased line is the common property of the Juristic Person Condominium.
   直线电话出线口为本公寓大厦之公物。
2. คู่สายเชื่อมสัญญาณโทรศัพท์ที่เจ้าของร่วมมีสิทธิพึงมีพึงได้มี ดังนี้
   The leased lines for telephone signal that the co-owners may receive are as follows;
   住户之电话出线口享用权如下：
   2.1 คู่สายเชื่อมสัญญาณโทรศัพท์ภายในห้องชุด จำนวน 1 จุด
   1 internal telephone line within each unit.
   1 个直通电话：接驳本大厦部各个部门之电话出线口。
   2.2 คู่สายเชื่อมสัญญาณโทรศัพท์สายตรง จำนวน 1 หมายเลข
   The leased line for telephone signal may be received for 1 number.
   每个住宅单位可接驳 1 个指明的直线电话号码。
   2.3 ระบบโทรศัพท์ของอาคารชุด มิได้สำรองคู่สายสำหรับผู้ร้องขอหมายเลขเพิ่ม
   The telephone system of the condominium does not support additional leased line.
   每个住宅单位只能申请一个电话号码。
3. คู่สายเชื่อมสัญญาณโทรศัพท์ มีวัตถุประสงค์ เพื่อเชื่อมสัญญาณโทรศัพท์สายตรง เพื่อให้ห้องชุดสามารถติดต่อสื่อสารภายนอกอาคาร
   The leased line may connect directly to outside numbers.
   本大厦之直线电话系统是以便住户可以直接跟本大厦各部门联系而设。
4. คู่สายเชื่อมสัญญาณโทรศัพท์สายตรง ไม่อนุญาตให้เปลี่ยนแปลงวัตถุประสงค์การใช้ **ตามข้อ**. 3
   Changing of the objectives of usage in no. 3 is not allowed.
   本大厦之直线电话系统除了上述第 3 条的指定用途，不得住户擅自改变用途。
5. กรณีมีการขอเพิ่มคู่สายเชื่อมสัญญาณโทรศัพท์สายตรง มากกว่าหนึ่งหมายเลขที่มีอยู่เดิม (**ตามข้อ**.2) ต้องปฏิบัติตามระเบียบของอาคารชุด
   In case of additional request for the leased line (no. 2), the rules and regulations of the condominium will be applied.
   如需申请超过一个直线电话号码（第 2 条），住户必须遵守本大厦之规则。

ประกาศใช้เมื่อวันที่ 19 พฤศจิกายน 2564
Announced on 19 November 2021
于 2021 年 11 月 19 日公告并执行

หมายเหตุ : ระเบียบการพักอาศัยนี้อาจเพิ่มเติม หรือเปลี่ยนแปลงได้ตามความเหมาะสมโดยความเห็นชอบของคณะกรรมการนิติบุคคลอาคารชุด เพื่อประโยชน์ในการอยู่อาศัยร่วมกันของเจ้าของร่วมและบริวารทุกคน
Remark : These rules may be added, changed reasonably by the Juristic Committees approval for living benefits of the Co-owners and the followers.
备注 : 为了保障业主及追随者的居住权益，本公寓大厦之《住户守则》将会按照业主委员会协议再作合理修订。

ระเบียบนิติบุคคลอาคารชุด พาร์ค รามอินทรา
ที่ 009/2564 : เรื่อง การใช้ห้องออกกำลังกาย
House Rules of Park Ramindra Juristic Person Condominium
No. 009/2021 : Using of Fitness Room
Park Ramindra **公寓大厦《居住规章条例》**
第 009/2021 : 主旨《健身室使用守则》

เจ้าของร่วมและบริวาร มีสิทธิเข้าใช้บริการห้องออกกำลังกายภายใต้ระเบียบ ดังนี้
The co-owners and followers shall use the fitness room under the following rules:
本公寓大厦之业主与追随者均拥有健身室服务的使用权利，使用规则如下：

1. ห้องออกกำลังกายเปิดบริการ ตั้งแต่เวลา 06.00 - 22.00 **น.**
   The Fitness Room is open for service from 06.00 - 22.00 hrs.
   健身室开放时间为早上 06.00 至晚上 22.00。
2. อนุญาตให้เฉพาะเจ้าของร่วม และ/หรือบริวารผู้พักอาศัย และ/หรือแขก ที่มาพร้อมกับเจ้าของร่วม และ/หรือบริวารดังกล่าวใช้บริการได้ เท่านั้น
   Only co-owners, followers, and their guest, who are escorted by the co-owners and/or the followers, are allowed to use the Fitness Room.
   仅允许本公寓大厦之业主、追随者及在业主或追随者陪同下的业主/追随者之客人享用此项服务。
3. การใช้บริการต้องแต่งกายด้วยชุดที่เหมาะสม และไม่เปียกน้ำพร้อมทั้งสวมรองเท้าสำหรับเล่นกีฬา และห้ามถอดเสื้อขณะออกกำลังกาย
   Proper sport attires and sport shoes are required. Taking off your shirt is prohibited.
   用户必须穿着运动服装及运动鞋，不得脱上衣做运动。
4. ห้ามสูบบุหรี่ภายในห้องออกกำลังกายโดยเด็ดขาด หากท่านเจ้าของร่วม และ/หรือ บริวาร ต้องการสูบบุหรี่จะต้องไปสูบยังสถานที่ที่กำหนดไว้ เท่านั้น
   Smoking in the Fitness Room is strictly prohibited. Please smoke at designed area only.
   严禁于健身室内吸烟，如业主或追随者欲吸烟，可到指定吸烟区。
5. เจ้าของร่วมบริวาร และแขกผู้ใช้บริการต้องศึกษาคำแนะนำ, ข้อเสนอแนะตลอดจนวิธีการใช้เครื่องออกกำลังกายที่ติดอยู่ในห้องออกกำลังกาย ก่อนการใช้บริการทุกครั้ง
   The co-owners and followers must carefully read the instructions before using the equipment or fitness machine.
   每次使用健身器材前，务必先仔细阅读使用说明。

6. บุคคลต่อไปนี้ ห้ามใช้บริการห้องออกกำลังกายโดยเด็ดขาด
   The following persons are strictly prohibited to use the Fitness Room.
   禁止下列人士享用健身室：
   6.1 ผู้ป่วยที่ร่างกายไม่แข็งแรงหรืออยู่ระหว่างการพักฟื้น
   Person with a variety of serious illnesses and injuries.
   禁止下列人士享用健身室：
   6.2 ผู้ป่วยที่เป็นโรคติดต่อทุกชนิด และโรคหัวใจ
   Person with an infectious diseases or heart conditions.
   患传染病及心脏病人士。
   6.3 ผู้ที่ดื่มสุรา เบียร์ และของมึนเมาทุกชนิด
   Person under the influence of alcohol or drugs.
   喝含酒精饮料之人士。
7. ห้ามเด็กอายุต่ำกว่า 12 ปี ใช้บริการห้องออกกำลังกายโดยไม่มีผู้ปกครองดูแลโดยเด็ดขาด
   Children under 12 years old must be accompanied by a responsible adult at all times while using the Fitness Room.
   12 岁以下小童必须有监护人在旁陪同。
8. ห้ามนำอาหาร และเครื่องดื่มที่มีแอลกอฮอล์ทุกชนิด เข้าไปรับประทานในห้องออกกำลังกายโดยเด็ดขาด
   Food and beverage are prohibited from the Fitness Room.
   严禁携带食品及含酒精饮料进入健身室进食。
9. ให้ความร่วมมือในการรักษาความสะอาด และโปรดใช้อุปกรณ์ด้วยความสุภาพรวมทั้งไม่เป็นการรบกวนสมาธิของผู้อื่น
   Please keep clean and properly use the Fitness Room in polite manners.
   保持环境清洁、文明有礼貌、不作任何对他人造成影响的行为。
10. โปรดใช้เครื่องออกกำลังกายตามวิธีที่ถูกต้องหากเกิดความเสียหาย หรือเกิดความไม่สะดวก กรุณาแจ้งนิติบุคคลอาคารชุดฯ ให้ทราบทันที
    Please use the fitness equipment correctly according to the instructions. In case of damage or malfunction, please notify to the Juristic Person staff immediately.
    请保持环境清洁、爱惜公物、不进行任何骚扰他人之行为。
11. กรณีที่เจ้าของร่วม บริวาร และ/หรือแขกผู้ใช้บริการ ทำความเสียหายให้แก่ห้องออกกำลังกาย หรือทรัพย์สินส่วนกลาง เจ้าของร่วม และบริวารจะต้องรับผิดชอบชดใช้ให้แก่นิติบุคคลอาคารชุดฯ ตามจำนวนค่าใช้จ่ายที่เกิดขึ้นจริง
    In case co-owners, followers and/or visitors cause any damage to the Fitness Room or any common properties, they will be liable for the actual cost of damage.
    若业主、追随者或业主追随者的客人对健身室或公用设施造成任何损坏，业户与追随者必须按照实际价值作出赔偿

12. นิติบุคคลอาคารชุดฯ และฝ่ายจัดการ ไม่มีหน้าที่รับผิดชอบในความเสียหาย สูญหายของทรัพย์สิน ของเจ้าของร่วม บริวาร และ/หรือแขกผู้ใช้บริการ รวมถึงความเสียหายต่อชีวิต ร่างกายของเจ้าของร่วม บริวาร และ/หรือแขกผู้ใช้บริการ อันเนื่องมาจากการใช้งานที่ผิดประเภท หรือใช้งานโดยขาดความระมัดระวังของบุคคลดังกล่าว
The Juristic Person Condominium and the Management are not responsible for any damage and loss of personal properties, or any injury or death caused by inappropriate or careless use of the Fitness Room.
物管无义务承担任何因业主、追随者或业主追随者的客人大意所造成之生命与财物损失之赔偿责任。
13. นิติบุคคลอาคารชุดฯ สงวนสิทธิ์ที่จะไม่อนุญาตให้บุคคลที่ไม่ปฏิบัติตามระเบียบการพักอาศัยนี้ใช้ห้องออกกำลังกายได้ตามความเหมาะสม
The Juristic Person Condominium may refuse any person who is unable to abide by the rules and regulations to enter or use the Fitness Room.
物管保留不允许违者享用健身室的权利。

ประกาศใช้เมื่อวันที่ 19 พฤศจิกายน 2564
Announced on 19 November 2021
于 2021 年 11 月 19 日公告并执行

หมายเหตุ : ระเบียบการพักอาศัยนี้อาจเพิ่มเติม หรือเปลี่ยนแปลงได้ตามความเหมาะสมโดยความเห็นชอบของคณะกรรมการนิติบุคคลอาคารชุด เพื่อประโยชน์ในการอยู่อาศัยร่วมกันของเจ้าของร่วมและบริวารทุกคน
Remark : These rules may be added, changed reasonably by the Juristic Committees approval for living benefits of the Co-owners and the followers.
备注 : 为了保障业主及追随者的居住权益，本公寓大厦之《住户守则》将会按照业主委员会协议再作合理修订。

ระเบียบนิติบุคคลอาคารชุด พาร์ค รามอินทรา
ที่ 010/2564 : **เรื่อง การใช้สระว่ายน้ำ**
House Rules of Park Ramindra Juristic Person Condominium
No. 010/2021 : Using Swimming Pool
Park Ramindra **公寓大厦《居住规章条例》**
第010/2021：主旨《游泳池使用守则》

เจ้าของร่วม และบริวาร มีสิทธิเข้าใช้บริการสระว่ายน้ำ และจากุซซี่ (ซึ่งต่อไปนี้จะรวมเรียกว่า "สระว่ายน้ำ") ภายใต้ระเบียบ ดังนี้
The co-owners and followers shall use the swimming pool and Jacuzzi (hereinafter referred to as the "swimming pool") under the following rules.
本公寓大厦之业主及追随者均拥有游泳池和按摩池（以下简称"泳池"）的使用权利，使用规则如下：

1. สระว่ายน้ำเปิดใช้บริการ ตั้งแต่เวลา 07.00 - 22.00 น.
The swimming pool is opened from 07.00 - 22.00 hrs.
泳池开放时间为早上 07.00 至晚上 22.00 时。
2. อนุญาตให้เจ้าของร่วม และ/หรือบริวารผู้พักอาศัย และ/หรือแขกที่มาพร้อมกับเจ้าของร่วมและ/หรือบริวารดังกล่าวใช้บริการได้เท่านั้น
Only co-owners, followers, and their guest, who are escorted by the co-owners and/or the followers, are allowed to use swimming pool.
仅允许本公寓大厦之业主、追随者及在业主或追随者陪同下的业主/追随者之客人享用此项服务。
3. ในกรณีที่มีการปิดสระว่ายน้ำเป็นการชั่วคราว นิติบุคคลอาคารชุดฯ จะติดประกาศให้ทราบล่วงหน้า
In case the swimming pool will be temporarily closed, the Juristic Person Condominium shall give prior notice.
若需暂停开放泳池，物管会预先公告。
4. ผู้ใช้บริการสระว่ายน้ำจะต้องสวมชุดว่ายน้ำตามมาตรฐาน และกรณีผมยาวให้สวมหมวกว่ายน้ำทุกครั้ง
Users of the swimming pool must wear proper swimming suit and bathing cap.
用户必须穿着游泳衣，如留长发则需佩戴泳帽。
5. ก่อนลงสระว่ายน้ำ จะต้องอาบน้ำชำระร่างกายให้สะอาดทุกครั้ง
Users of the swimming pool shall shower at the provided area before entering the pool.
下泳池前必须先把身体冲洗干净。
6. ห้ามสูบบุหรี่ภายในบริเวณสระว่ายน้ำโดย เด็ดขาด หากท่านเจ้าของร่วม และ/หรือบริวาร ต้องการสูบบุหรี่จะต้องไปสูบยังสถานที่ที่กำหนดไว้ เท่านั้น
Smoking in the swimming pool area is strictly prohibited. Please smoke at designed area only.
严禁于泳池区域吸烟，如业主或追随者欲吸烟，可到指定吸烟区。

7. ห้ามผู้ใช้บริการสระว่ายน้ำปฏิบัติดังนี้โดยเด็ดขาด
Swimming pool users are prohibited from the following actions:
严禁用户进行以下行为：
7.1 ใช้บริการสระว่ายน้ำขณะที่ฝนตกและฟ้าคะนอง
Using the swimming pool when it is raining or during a thunderstorm.
于下雨和打雷时使用泳池。
7.2 ผู้ป่วยที่เป็นโรคติดต่อ หรือโรคผิวหนัง
Sick person with a skin disease or contagious disease.
患传染病或皮肤病人士。
7.3 สวมรองเท้าเดินรอบบริเวณขอบสระว่ายน้ำ
Wear shoes while walking around the pool edges are not allowed.
于泳池池面范围穿著鞋或拖鞋走行。
7.4 นำอาหารและเครื่องดื่มทุกชนิดเข้าไปรับประทานในบริเวณสระว่ายน้ำ
Food and beverage are prohibited from the swimming pool.
携带食物及饮料进入泳池范围内进食。
8. เด็กที่อายุต่ำกว่า 12 ปี ต้องมีผู้ปกครองดูแลอย่างใกล้ชิดตลอดระยะเวลาที่ใช้บริการสระว่ายน้ำ
Children under 12 years old must be accompanied by a responsible adult at all times while using the swimming pool.
12 岁以下小童必须有监护人在旁陪同。
9. ผู้ใช้บริการสระว่ายน้ำต้องรับผิดชอบต่อความปลอดภัยของบุตรธิดาของท่านที่มาใช้บริการ และต้องใช้ความระมัดระวังไม่ปล่อยให้เด็กเล็กอยู่ในสระว่ายน้ำตามลำพัง
Swimming pool users are fully responsible for their children's safety. Children are not allowed to be left alone in the swimming pool.
监护人必须监管好自己的孩子，不得让孩子单独使用泳池。
10. ห้ามวิ่งเล่นบริเวณสระว่ายน้ำ หรือส่งเสียงดังรบกวนผู้อื่น
Do not run around the swimming pool or make loud noises that disturb others.
不得于泳池范围内奔跑及大声喧哗骚扰他人。
11. กรณีที่เจ้าของร่วม บริวาร และ/หรือแขกผู้ใช้บริการ ทำความเสียหายให้แก่สระว่ายน้ำ หรือ ทรัพย์สินส่วนกลาง เจ้าของร่วมและบริวารจะต้องรับผิดชอบชดใช้ให้แก่นิติบุคคลอาคารชุด ตามจำนวนค่าใช้จ่ายที่เกิดขึ้นจริง
In case co-owners, followers and/or visitors cause any damage to the swimming pool or any common properties, they will be liable for the actual cost of damage.
若业主、追随者或客人对泳池或公用设施造成任何破坏，业户与追随者必须按照实际价值作出赔偿。

12. นิติบุคคลอาคารชุดฯ และฝ่ายจัดการไม่มีหน้าที่รับผิดชอบในความเสียหาย สูญหายของทรัพย์สิน ของเจ้าของร่วม บริวาร และ/หรือแขกผู้ใช้บริการ รวมถึงความเสียหายต่อชีวิต ร่างกาย ของเจ้าของร่วม บริวาร และ/หรือแขกผู้ใช้บริการ อันเนื่องมาจากการใช้งานที่ผิดประเภทหรือใช้งานโดยขาดความระมัดระวังของบุคคลดังกล่าว
The Juristic Person Condominium and the Management are not responsible for any damage and loss of personal properties, or any injury or death caused by inappropriate or careless use of the swimming pool.
物管无义务承担任何因业户追随者/业户客人大意所造成之生命与财物损失之赔偿责任。
13. ให้ความร่วมมือในการดูแลรักษาความสะอาด และใช้อุปกรณ์ด้วยความสุภาพ
Please keep clean and properly use the pool in polite manners.
爱惜公物并且保持设施与环境清洁。
14. นิติบุคคลอาคารชุดฯ สงวนสิทธิ์ที่จะจำกัดจำนวนคนที่ใช้บริการสระว่ายน้ำหรือเข้าไปในบริเวณสระว่ายน้ำตลอดจนไม่อนุญาตให้บุคคลที่ไม่ปฏิบัติตามระเบียบข้อบังคับนี้ ใช้บริการสระว่ายน้ำได้ตามความเหมาะสม
The Juristic Person Condominium may refuse any person who is unable to abide by the rules and regulations to enter or use the swimming pool.
本公寓大厦保留限制享用泳池的人数的权利，并且保留不允许违者享用泳池的权利。

ประกาศใช้เมื่อวันที่ 19 พฤศจิกายน 2564
Announced on 19 November 2021
于 2021 年 11 月 19 日公告并执行

หมายเหตุ : ระเบียบการพักอาศัยนี้อาจเพิ่มเติม หรือเปลี่ยนแปลงได้ตามความเหมาะสมโดยความเห็นชอบของคณะกรรมการนิติบุคคลอาคารชุด เพื่อประโยชน์ในการอยู่อาศัยร่วมกันของเจ้าของร่วมและบริวารทุกคน
Remark : These rules may be added, changed reasonably by the Juristic Committees approval for living benefits of the Co-owners and the followers.
备注 : 为了保障业主及追随者的居住权益，本公寓大厦之《住户守则》将会按照业主委员会协议再作合理修订。

ระเบียบนิติบุคคลอาคารชุด พาร์ค รามอินทรา
ที่ 011/2564 : เรื่อง การรับพัสดุไปรษณีย์
House Rules of Park Ramindra Juristic Person Condominium
No. 011/2021 : Using of Mail, Package, and Parcel
Park Ramindra **公寓大厦《居住规章条例》**
第 011/2021 : 主旨《包裹领取守则》

1. เมื่อมีพัสดุไปรษณีย์ ฝ่ายจัดการฯ จะแจ้งให้เจ้าของร่วม / ผู้พักอาศัยได้ทราบ ทาง Living Plus Application
   The Management will notify co-owners or residents via Living Plus Application when the registered mails, packages, or parcels are arrived.
   每当物管收到包裹，物管会通过 Home Service App 通知业主/住户。
2. เมื่อท่านเจ้าของห้องชุด /ผู้พักอาศัยได้รับข้อความ ทาง Living Plus Application กรุณาติดต่อรับพัสดุไปรษณีย์ที่สำนักงานนิติบุคคลอาคารชุดฯ ทุกครั้ง
   After receiving the notification from Living Plus Application, please contact the Juristic Person to receive your package.
   当业主/住户收到 Living Plus Application 的通知，请阁下前往物管领取。
3. เมื่อท่านรับพัสดุไปรษณีย์ แล้วโปรดตรวจสอบความเรียบร้อย และความถูกต้อง และลงชื่อรับพัสดุทุกครั้ง
   Before signing your name, please check the accuracy of the registered mail, package, and parcel.
   每次领取包裹都必须签字确认并且检查包裹是否正确。
4. ท่านเจ้าของร่วม /ผู้พักอาศัย สามารถติดต่อรับพัสดุไปรษณีย์ ได้ที่สำนักงานนิติบุคคลอาคารชุดฯ ตั้งแต่เวลา 09.00 **น**. ถึงเวลา 18.00 **น**. เท่านั้น นอกเวลาที่ระบุกรุณาแจ้งความประสงค์นัดหมายรับพัสดุนอกเวลาทำการกับเจ้าหน้าที่ฝ่ายจัดการฯ ทุกครั้ง
   Co-owners/residents can collect your delivered items at the Juristic Office from 09.00 – 18.00 hrs. To receive your registered mail, packages, and parcel after the office hours, please inform the Management to deposit your item
   业主/住户可于每天物管办公时间**上午 09.00 至下午 18.00 时**亲临物管领取包裹。若欲在物管办公时间外领取包裹，业主/住户必须提前通知物管人员，以便物管人员将包裹放在指定的包裹寄存箱。
5. กรณีที่ท่านไม่ติดต่อรับพัสดุไปรษณีย์ภายใน 15 วัน ฝ่ายจัดการฯ ขอสงวนสิทธิ์ในการส่งคืนพัสดุของท่านกลับผู้ส่ง
   If your item is not collected within 15 days after the delivery date, the item will be sent back to the sender
   若业主/住户未于收到通知即日起之 15 天内领取包裹，物管保留将包裹退回寄件人之权利。

ประกาศใช้เมื่อวันที่ 19 พฤศจิกายน 2564
Announced on 19 November 2021
于 2021 年 11 月 19 日公告并执行

หมายเหตุ : ระเบียบการพักอาศัยนี้อาจเพิ่มเติม หรือเปลี่ยนแปลงได้ตามความเหมาะสมโดยความเห็นชอบของคณะกรรมการนิติบุคคลอาคารชุด เพื่อประโยชน์ในการอยู่อาศัยร่วมกันของเจ้าของร่วมและบริวารทุกคน
Remark : These rules may be added, changed reasonably by the Juristic Committees approval for living benefits of the Co-owners and the followers.
备注 : 为了保障业主及追随者的居住权益，本公寓大厦之《住户守则》将会按照业主委员会协议再作合理修订。

ระเบียบนิติบุคคลอาคารชุด พาร์ค รามอินทรา
ที่ 012/2564 : เรื่อง ระเบียบอื่น ๆ
House Rules of Park Ramindra Juristic Person Condominium
No. 012/2021 : Other Regulations
Park Ramindra **公寓大厦《居住规章条例》**
第 012/2021 : 主旨《其他守则》

1. บัตรคีย์การ์ดใช้ผ่าน เข้า - ออก ในตัวอาคาร นิติบุคคลอาคารชุดฯ ให้กับท่านเจ้าของร่วมเท่านั้น โดยจะได้สิทธิ์ ดังนี้
   ห้องขนาด 1 ห้องนอน จำนวน 2 ใบ
   The building access keycards will be given to the co-owners only by the Juristic Person as follows:
   1 Bedroom unit 2 keycards
   本公寓大厦之出入口门禁卡仅会提供给业主，明细如下：
   1 卧室住宅单位 获得 **2** 张门禁卡
2. กรณีที่บัตรชำรุด / สูญหาย จะต้องขอบัตรใหม่ โดยมีค่าธรรมเนียมออกบัตร (ใหม่) ใบละ 300.- บาท (**สามร้อยบาทถ้วน**)
   In case of lost / damage keycard, a fee of 300.- Baht will be charged to receive a new keycard.
   若门禁卡丢失或损坏，必须补办并且支付手续费 300 泰铢/张。
3. ตู้รับจดหมาย (Mail Box) ฝ่ายจัดการฯ จะมอบกุญแจให้กับเจ้าของห้อง จำนวน 2 ดอก
   Each co-owner will receive 2 Mail Box keys from the Management.
   物管会提供两把信箱钥匙给业主。
4. ไม่อนุญาตให้คนบริการส่งอาหาร Delivery ขึ้นส่งให้ลูกค้าบนห้องชุด ขอให้ท่านผู้พักอาศัยลงมารอรับด้านล่างบริเวณที่กำหนดเท่านั้น
   Delivery driver is not allowed to deliver on the residential floors. Residents must pick up foods – items at the lobby only.
   不允许任何上门送餐服务员擅自进入大楼，业主/住户必须亲自到大堂接收。
5. ค่าบริการไฟฟ้า โทรศัพท์ และ อินเตอร์เน็ต ของห้องชุด ท่านเจ้าของร่วมสามารถชำระค่าใช้จ่ายได้ โดยตรงกับหน่วยงานนั้นๆ หรือชำระโดยวิธีการอื่นใดตามตกลงกับผู้ให้บริการท่านเจ้าของร่วมและ/หรือบริวาร
   Co-owners can settle the telephone and internet bills directly with the service providers or other methods that were agreed by the service providers.
   若业主/住户欲支付电费、电话费及网费，可亲临营业厅或透过服务公司所指定的方式支付相关费用。
6. สามารถชำระค่าใช้จ่ายสำหรับค่าสาธารณูปโภคต่างๆ (ค่าน้ำ, ค่าไฟฟ้า, ค่าอินเตอร์เนต, ฯลฯ) ได้โดยตรงกับหน่วยงานให้บริการนั้นๆ หรือฝากชำระค่าใช้จ่ายผ่านนิติบุคคลอาคารชุดฯ ได้ โดยมีค่าบริการใบแจ้งหนี้ละ 50.- บาท (**ห้าสิบบาทถ้วน**)

Utility bills (electricity bill, water supply bill, and internet bills) can be paid with the service providers or with the Juristic Person. To settle the fee at the Juristic Person a fee of 50.- Baht per bill will be charged.
业主/住户可亲临可亲临营业厅支付相关费用（如水费、电费、网络费等），或者可享用物管的代付服务（手续费为 50 泰铢/笔）。
7. ท่านเจ้าของร่วม และ/หรือบริวาร สามารถสมัครลงทะเบียนติดตั้งระบบ Living Plus Application บนสมาร์ทโฟน (ด้วยการรองรับระบบ IOS และ Android) เพื่อช่วยให้ท่านรับทราบข่าวสาร ติดต่อสื่อสาร ตรวจสอบค่าใช้จ่าย ฯลฯ ของห้องชุดผ่านมือถือของท่าน
   Co-owners and residents may use the Living Plus Application on your smartphones (available for both IOS and Android) in order to receive the news, announcements, invoice nortification, etc.
   业主、住户及追随者可使用手机下载 Living Plus Application（只限苹果 IOS 及安卓 Android 手机适用），以便可以透过手机查看各项费用、联系物管并且接收各项重要信息等等。
8. บริการส่วนกลางที่นิติบุคคลอาคารชุดฯ จัดให้บริการ สามารถกำหนดค่าบริการ เงื่อนไขการให้บริการ และยกเลิกการบริการได้ทั้งนี้ โดยมติของคณะกรรมการนิติบุคคลอาคารชุดฯ
   Service fees, terms, conditions, and the cancellation of common services provided by the Juristic Person may be altered by the resolution of the Juristic Person Board of Committees.
   物管可以按照业主委员会会议决议，对上述服务的条款及收费标准作合理调整，并且可以保留取消该服务的权利。
9. สำนักงานนิติบุคคลฯ เปิดให้บริการทุกวัน ยกเว้นวันนักขัตฤกษ์ **ตั้งแต่เวลา** 09.00 – 18.00 **น**. และมีช่างเทคนิค บริการ 24 ชั่วโมง หมายเลขติดต่อ 02-044-2239 มือถือ 062-812-2239 อีเมล PM-PR1@PLUS.CO.TH
   The Juristic Person Office is open daily from 09.00 – 18.00 hrs. (Except on public holidays). Building technicians will operate 24 hours. Juristic Person contact information are Tel. 02-004-2239,062-812-2239 E-mail: PM-PR1@plus.co.th
   物管办公时间为每天**上午 09.00 至下午 18.00 时**（公众假期除外），并且有大厦技师 24 小时轮流值班。
   电话 **02-004-2239** 手机 **062-812-2239** 电邮 PM-PR1@plus.co.th

ประกาศใช้เมื่อวันที่ 19 พฤศจิกายน 2564

Announced on 19 November 2021

于 2021 年 11 月 19 日公告并执行

หมายเหตุ : ระเบียบการพักอาศัยนี้อาจเพิ่มเติม หรือเปลี่ยนแปลงได้ตามความเหมาะสมโดยความเห็นชอบของคณะกรรมการนิติบุคคลอาคารชุด เพื่อประโยชน์ในการอยู่อาศัยร่วมกันของเจ้าของร่วมและบริวารทุกคน

Remark : These rules may be added, changed reasonably by the Juristic Committees approval for living benefits of the Co-owners and the followers.

备注 : 为了保障业主及追随者的居住权益，本公寓大厦之《住户守则》将会按照业主委员会协议再作合理修订。

PLUS+

บริษัท พลัส พร็อพเพอร์ตี้ จำกัด

วิธีการปฏิบัติในการซ้อมอพยพหนีไฟ

Document No.	SOP-PMR-045	Revision	02	Update Date	01/06/2023

Head of Department	(คอนโดมิเนียมแ[redacted]ะทาวน์เฮ้าส์) ฝ่ายบริหารอาคาร[redacted]รต่างจังหวัด)
QMR/FMR/EMR Approve	[redacted] (อัมพิกา พรพรหมประทาน) ตัวแทนฝ่ายบริหารระบบงานคุณภาพ, ทรัพยากรกายภาพ และการจัดการสิ่งแวดล้อม

1. วัตถุประสงค์

1.1 เพื่อกำหนดขั้นตอนการปฏิบัติเป็นมาตรฐานเดียวกัน และเป็นแนวทางในกระบวนการทำงาน ของ บริษัท พลัส พร็อพเพอร์ตี้ จำกัด
1.2 เพื่อให้ผู้ปฏิบัติงาน เข้าใจในหน้าที่และความรับผิดชอบของ วิธีการปฏิบัติในการซ้อมอพยพหนีไฟ
1.3 เพื่อกำหนดมาตรฐานสำหรับความปลอดภัย/เหตุฉุกเฉิน ในการปฏิบัติงานภายในโครงการ

2. ขอบข่าย

ครอบคลุมขั้นตอนการปฏิบัติในการจัดทำและซ้อมเหตุฉุกเฉินกรณีเกิดเหตุเพลิงไหม้ ในทุกโครงการ (C, HT)

3. เอกสาร ISO ที่เกี่ยวข้อง

3.1 SOP-PMR-044 วิธีการซ้อมแผนฉุกเฉิน
3.2 FRM-PMR-136 แบบฟอร์มรายงานการซ้อมเหตุการณ์ฉุกเฉิน
3.3 WI-PMR-001การจำลองแผนการดับเพลิง

4. ระยะเวลาในการดำเนินการ จัดทำสรุปรายงานภายใน 3 วัน หลังการซ้อมเหตุเพลิงไหม้

เอกสารฉบับนี้ใช้ภายใน บริษัท พลัส พร็อพเพอร์ตี้ จำกัด เท่านั้น ห้ามทำซ้ำ หรือเผยแพร่ส่วนใดส่วนหนึ่ง หรือ ทั้งหมด โดยไม่ได้รับอนุญาต

PLUS+		วิธีการปฏิบัติในการซ้อมอพยพหนีไฟประจำปี	Document No.	SOP-PMR-045
SOPs Owner	PMR (C, HT)		Revision	02
Approve	PMC, SDPM, SDP, Q/F/EMR		Update Date	01/06/2023
			Page	Page 1 of 3

ขั้นตอนที่	หัวข้อปฏิบัติ	วิธีการปฏิบัติ	ระยะเวลา	เอกสาร	ผู้รับผิดชอบ	หมายเหตุ
1	กำหนดแผนงานซ้อมอพยพหนีไฟและจัดทำงบประมาณในแผนประจำปี	1.1 BM/VM กำหนดแผนงานซ้อมอพยพหนีไฟและจัดทำงบประมาณในแผนประจำปี - แผนการซ้อมร่วมกับผู้พักอาศัย - แผนการซ้อมเฉพาะฝ่ายจัดการ 1.2 ฝ่ายจัดการ กำหนดแผนการซ้อมอพยพหนีไฟร่วมกับทีม SSI - กำหนดแผนการซ้อมของโครงการร่วมกับผู้พักอาศัย ล่วงหน้าไม่น้อยกว่า 3 เดือน ก่อนการซ้อมจริง - กำหนดแผนการซ้อมเฉพาะฝ่ายจัดการ ล่วงหน้าไม่น้อยกว่า 1 เดือน ก่อนการซ้อมจริง โดยมีรายละเอียดของแผนงาน ประกอบด้วย 1) วัตถุประสงค์ 2) ขอบเขตการฝึกซ้อม 3) ระยะเวลา 4) สถานที่ฝึกซ้อม 5) จำนวนผู้เข้าร่วมฝึกซ้อม 6) รายละเอียดการฝึกซ้อม 6.1) รายละเอียดของการปฏิบัติงาน 6.2) ผู้รับผิดชอบในแต่ละงาน 6.3) วิธีการอพยพ 6.4) จุดรวมพล 7) งบประมาณ 1.3 OM/PMC อนุมัติพิจารณาแผนงานซ้อมอพยพหนีไฟ	ตามรอบการจัดทำแผนงานประจำปีในแต่ละโครงการ	1. แผนงานการซ้อมอพยพหนีไฟ พร้อมงบประมาณ 2. SOP-PMR-044 วิธีการซ้อมแผนฉุกเฉิน	- BM/VM - ฝ่ายจัดการ - ฝ่ายเจ้าของร่วมผู้พักอาศัย	
2	ดำเนินการติดต่อประสาน เตรียมความพร้อมทุกส่วนงานที่เกี่ยวข้อง	2.1 BM/VM ประสานงานกับตำรวจดับเพลิง และ ผู้เชี่ยวชาญที่เกี่ยวข้อง เพื่อเป็นวิทยากรดำเนินการฝึกซ้อมอพยพหนีไฟ 2.2 BM/VM จัดอบรมให้กับพนักงานที่เกี่ยวข้อง เพื่อเตรียมความพร้อมในการซ้อมอพยพหนีไฟ 2.3 BM/VM จัดประกาศแจ้งผ่านช่องทางต่างๆ เพื่อให้เจ้าของร่วมผู้พักอาศัยทราบ	ตามแผนงานที่กำหนดไว้	แผนงานการซ้อมอพยพหนีไฟ	-BM/VM -ฝ่ายจัดการ	
3	ดำเนินการซ้อมหนีไฟตามแผนการซ้อมร่วมกับเจ้าของร่วมผู้พักอาศัย	3.1 ผู้อำนวยการ หรือผู้ช่วยผู้อำนวยการดับเพลิง สั่งใช้แผนอพยพหนีไฟ ไปยัง Reception 3.2 Reception ประกาศพร้อมกดสัญญาณเตือนภัยยาว 3 ครั้ง 3.3 ผู้นำทางจะถือสัญญาณธงสีแดงนำพนักงานออกจากพื้นที่ปฏิบัติงานตามของทางที่กำหนด 3.4 ผู้นำทางนำพนักงานไปยังจุดรวมพล 3.5 ผู้นำทาง & ผู้ตรวจสอบยอดทำการตรวจสอบยอด 3.5 ผู้ตรวจสอบยอดแจ้งยอดต่อผู้อำนวยการหรือผู้ช่วยผู้อำนวยการดับเพลิง ณ จุดรวมพล	ตามแผนงานที่กำหนดไว้	1. แผนงานการซ้อมอพยพหนีไฟ 2. ใบลงชื่อผู้เข้าร่วมฝึกซ้อม	BM/VM	ดำเนินการตามหน้าที่ความรับผิดชอบตามแผนอพยพ
4	การจัดทำรายงานการฝึกซ้อม	4.1 BM/VM จัดทำรายงานส่ง OM, PMC และ SSI ทราบ 4.2 ฝ่ายจัดการ จัดเก็บหลักฐานการฝึกซ้อมพร้อมกับรายงานไว้ในแฟ้มกลางของหน่วยงาน	ภายใน 3 วัน หลังจากฝึกซ้อมเหตุ	1. FRM-PMR-136 แบบฟอร์มรายงานการซ้อมเหตุการณ์ฉุกเฉิน 2. ใบลงชื่อผู้เข้าร่วมฝึกซ้อม	- BM/VM - ฝ่ายจัดการ	

เอกสารฉบับนี้ใช้ภายใน บริษัท พลัส พร็อพเพอร์ตี้ จำกัด เท่านั้น ห้ามทำซ้ำ หรือเผยแพร่ส่วนใดส่วนหนึ่ง หรือ ทั้งหมด โดยไม่ได้รับอนุญาต

PLUS+		วิธีการปฏิบัติในการซ้อมอพยพหนีไฟประจำปี	Document No.	SOP-PMR-045
SOPs Owner	PMR (C, HT)		Revision	02
Approve	PMC, SDPM, SDP, Q/F/EMR		Update Date	01/06/2023
			Page	Page 2 of 3

วิธีการปฏิบัติในการซ้อมอพยพหนีไฟ

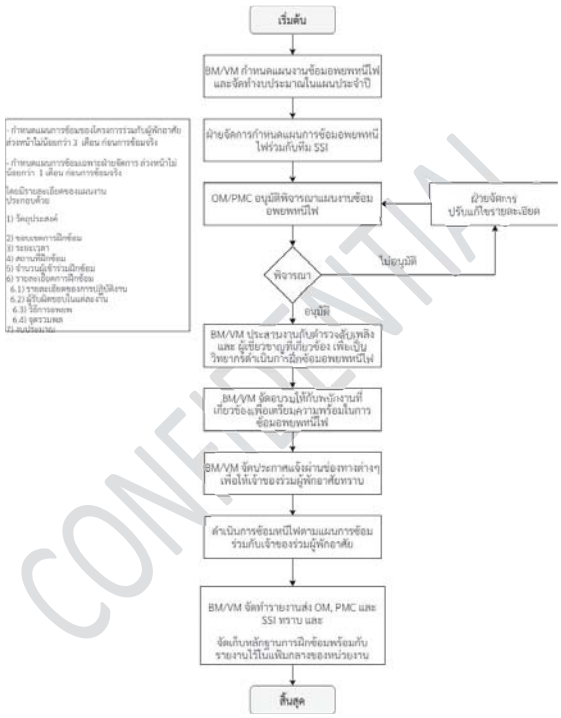

เอกสารฉบับนี้ใช้ภายใน บริษัท พลัส พร็อพเพอร์ตี้ จำกัด เท่านั้น ห้ามทำซ้ำ หรือเผยแพร่ส่วนใดส่วนหนึ่ง หรือ ทั้งหมด โดยไม่ได้รับอนุญาต

รายการแก้ไขเอกสาร

แก้ไขครั้งที่	DAR No.	วันที่ขอแก้ไข	รายละเอียด
00	DAR-PMR-002	29/7/2020	จัดทำเอกสารใหม่ แก้ไขรูปแบบ และรหัสเอกสาร พร้อมกับเพิ่มเติมรายละเอียดในขั้นตอนการปฏิบัติงานให้ครบถ้วนมากยิ่งขึ้น
01	DAR-PMR-039	08/10/2021	เพิ่มตำแหน่ง FMR Approve , เปลี่ยน PMR-HH เป็น PMR-C , เปลี่ยนชื่อ Head of Department จากคุณกฤติยา มิติกาญจน์ เป็นคุณเดชศักดิ์ หล่อวัฒนศิริกุล, เพิ่ม Footer และลายน้ำ
02	DAR-PMR-063	01/06/2023	เพิ่มขั้นตอน "ดำเนินการซ้อมหนีไฟตามแผนการซ้อมร่วมกับเจ้าของร่วมผู้พักอาศัย" และเพิ่มขั้นตอนการปฏิบัติงานรูปแบบ Flow

CONFIDENTIAL

PLUS+

บริษัท พลัส พร้อพเพอร์ตี้ จำกัด

วิธีการปฏิบัติเมื่อเกิดเหตุเพลิงไหม้

Document No.	SOP-PMR-046	Revision	03	Update Date	01/06/2023
Head of Department	[redacted]				
QMR/FMR/EMR Approve	[redacted]				

(คอนโดมิเนียมแส[redacted]ะทาวน์เฮ้าส์)

ฝ่ายบริหารอาคาร[redacted]รต่างจังหวัด)

(อัมพิกา พรพรหมประทาน)
ตัวแทนฝ่ายบริหารระบบงานคุณภาพ, ทรัพยากรกายภาพ และการจัดการสิ่งแวดล้อม

1. วัตถุประสงค์

1.1 เพื่อกำหนดขั้นตอนการปฏิบัติเป็นมาตรฐานเดียวกัน และเป็นแนวทางในกระบวนการทำงาน ของ บริษัท พลัส พร้อพเพอร์ตี้ จำกัด
1.2 เพื่อให้ผู้ปฏิบัติงาน เข้าใจในหน้าที่และความรับผิดชอบของ วิธีการปฏิบัติเมื่อเกิดเหตุเพลิงไหม้
1.3 เพื่อกำหนดมาตรฐานสำหรับความปลอดภัย/เหตุฉุกเฉิน ในการปฏิบัติงานภายในโครงการ

2. ขอบข่าย

ครอบคลุมขั้นตอนการปฏิบัติในการตรวจสอบเหตุ ระงับเหตุ และการจัดการเหตุหลังเพลิงไหม้สงบลง ในทุกโครงการ (C, HT)

3. เอกสาร ISO ที่เกี่ยวข้อง

3.1 SOP-PMR-033 วิธีการแจ้งเคลมสินไหมทดแทน
3.2 FRM-PMR-137 แบบฟอร์มรายงานเหตุการณ์ฉุกเฉิน
3.3 WI-PMR-001 การจำลองแผนการดับเพลิง

4. ระยะเวลาในการดำเนินการ ทันทีที่พบเห็น/ได้รับแจ้งเหตุ และจัดทำสรุปรายงานภายใน 1 วัน หลังเกิดเหตุ

CONFIDENTIAL

CODE: ORANGE

ขั้นตอนที่	หัวข้อปฏิบัติ	วิธีการปฏิบัติ	ระยะเวลา	เอกสาร	ผู้รับผิดชอบ	หมายเหตุ
1	ได้รับสัญญาณแจ้งเตือนเพลิงไหม้ หรือ ได้รับแจ้งเหตุเพลิงไหม้	1.1 ฝ่ายจัดการ, รปภ. ได้รับสัญญาณแจ้งเตือนเพลิงไหม้ หรือ ได้รับแจ้งเหตุเพลิงไหม้จากผู้พักอาศัย 1.2 ฝ่ายจัดการ / รปภ.หรือผู้พบเหตุ แจ้ง BM/VM 1.3 BM/VM รายงานผลให้ OM และ SSI ทราบเบื้องต้น	ทันทีที่ได้รับสัญญาณเตือน / ได้รับแจ้ง	N/A	-BM/VM -ฝ่ายจัดการ -รปภ.	
2	เข้าตรวจสอบ ณ จุดเกิดเหตุที่ได้รับแจ้งว่ามีเหตุเพลิงไหม้	2.1 BM/VM, ฝ่ายจัดการ, รปภ. และ SSI เข้าตรวจสอบ ณ จุดเกิดเหตุที่ได้รับแจ้งว่ามีเหตุเพลิงไหม้ และให้นำถังอุปกรณ์ดับเพลิง และ ไฟฉายไปด้วยทุกครั้ง 2.2 ดำเนินการตามเหตุที่พบ <u>กรณีพบว่าเป็นเหตุเพลิงไหม้จริง</u> ดำเนินการตามขั้นตอนที่ 3 <u>กรณีไม่ใช่เหตุเพลิงไหม้ แต่เกิดจากระบบผิดพลาด</u> ช่างประจำหน่วยงาน ถอดอุปกรณ์ออกมาทำตรวจเช็ค และทำการ Reset ระบบใหม่อีกครั้ง *2.2.1 กรณี Reset ระบบ แล้วยังคงมีปัญหา* ช่างประจำหน่วยงานแจ้งบริษัทฯ ที่ดูแลมาตรวจสอบอย่างละเอียด และ แก้ไขหรือเปลี่ยนอุปกรณ์ หาก อุปกรณ์ชำรุด *2.2.2 กรณี Reset ระบบแล้วไม่มีปัญหา* ช่างประจำหน่วยงาน ติดตามผลจนกว่าอุปกรณ์จะเข้าสู่สถานะปกติ และจัดทำรายงานตามขั้นตอนที่ 4	ภายใน 5 นาทีที่ได้รับแจ้ง	N/A	-BM/VM -ฝ่ายจัดการ -ช่างเทคนิค -รปภ. -SSI	
3	การเข้าควบคุมเหตุเพลิงไหม้	3.1 BM/VM ฝ่ายจัดการแจ้งเหตุฉุกเฉินโทร.199 3.2 BM/VM, ฝ่ายจัดการ, ช่างเทคนิค, รปภ. และ SSI ดำเนินการควบคุมเพลิงไหม้ตามหน้าที่ที่รับผิดชอบ <u>กรณีควบคุมเพลิงได้</u> เมื่อเข้าระงับเหตุสามารถควบคุมเพลิงให้สงบไม่ลุกลามให้ทำการประเมิน และเฝ้าติดตามสถานการณ์ <u>กรณีควบคุมเพลิงไม่ได้</u> เมื่อเข้าระงับเหตุไม่สามารถควบคุมเพลิงได้ ให้ดำเนินการตามแผนอพยพหนีไฟ และแจ้งสถานีดับเพลิงในเขตพื้นที่รับผิดชอบ พร้อมกับแจ้งผู้บังคับบัญชาตามสายงานทันที (แจ้งเหตุฉุกเฉินโทร.199, แจ้งเหตุแพทย์ฉุกเฉิน โทร.1669 หรือ 1646) <u>เพิ่มเติม</u> ฝ่ายจัดการโทรสอบถามลูกบ้าน/แจ้งลูกบ้านเพื่อขอนุญาต กรณีไม่มีผู้รับสายให้ฝ่ายจัดการทำการแจ้ง 199 เพื่อให้เจ้าหน้าที่นำเข้าพื้นที่ หากไม่สามารถติดต่อลูกค้าได้และต้องทำการเข้าห้องลูกบ้าน ฝ่ายจัดการต้องมีการถ่ายรูปเพื่อเป็นหลักฐาน	ทันทีเมื่อพบว่าเป็นเหตุเพลิงไหม้	N/A	-BM/VM -ฝ่ายจัดการ -ช่างเทคนิค -รปภ.	
4	การจัดการหลังการควบคุมเพลิงไหม้	4.1 ฝ่ายจัดการ สำรวจ และ สรุปความเสียหายที่เกิดขึ้นเบื้องต้น ส่งให้ PMC, OM และ SSI 4.2 ฝ่ายจัดการดำเนินจัดทำประกาศแจ้งให้ผู้พักอาศัยทราบถึงสถานการณ์และการจัดการ 4.3 BM/VM, ฝ่ายจัดการ ดำเนินการติดต่อและจัดทำเอกสารส่งให้บริษัทประกันภัยเคลมสินไหมทดแทน ***<u>ภายใน 24 ชม</u>*** (หากมี)	เมื่อควบคุมเพลิงไหม้ได้	SOP-PMR-033 วิธีการแจ้งเคลมสินไหมทดแทน	-BM/VM -ฝ่ายจัดการ	
5	การจัดทำรายงานสรุปเหตุการณ์	5.1 BM/VM จัดทำรายงานสรุปเหตุการณ์เพื่อรายงานผู้วาจ้าง และผู้บังคับบัญชาตามสายงานส่งให้ PMC, OM และ SSI 5.2 ฝ่ายจัดการ จัดเก็บรายงานสรุปเหตุการณ์เข้าแฟ้มกลาง หรือ ไดร์ฟกลางของหน่วยงาน	ภายใน 1 วัน หลังเกิดเหตุ	FRM-PMR-137 แบบฟอร์มรายงานเหตุการณ์ฉุกเฉิน	-BM/VM -ฝ่ายจัดการ	

CONFIDENTIAL

6	จัดทำแผนการฟื้นฟูความเสียหาย และติดตามฟื้นฟูความเสียหาย (หากมี)	BM/VM, ฝ่ายจัดการ จัดทำแผนการฟื้นฟูความเสียหายพร้อมกับติดตามส่วนงานที่เกี่ยวข้องหรือรับผิดชอบในการแก้ไข ฟื้นฟู ให้กลับสู่สภาพเดิม	ภายใน 1 เดือน หลังเกิดเหตุ	N/A	-BM/VM -ฝ่ายจัดการ	

CONFIDENTIAL

วิธีการปฏิบัติเมื่อเกิดเหตุเพลิงไหม้

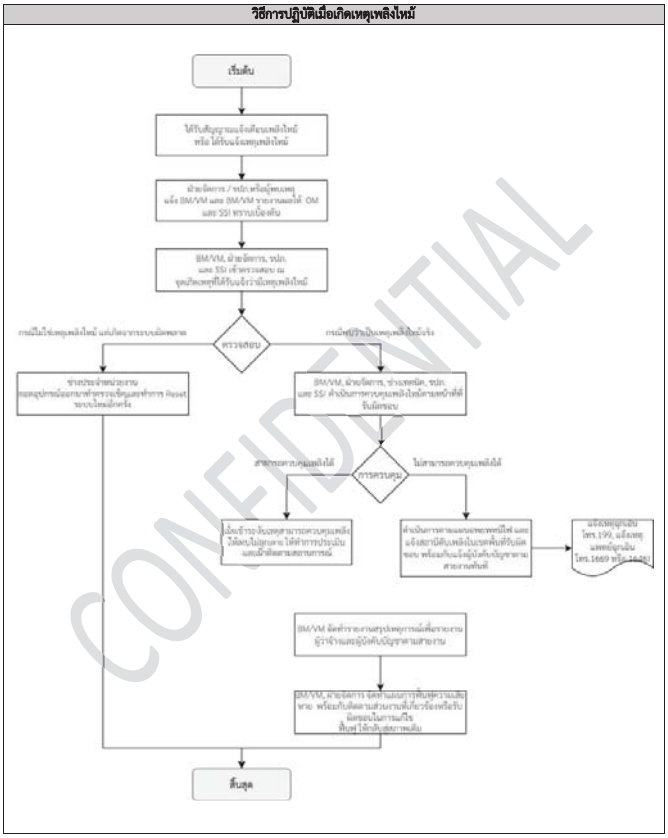

CONFIDENTIAL

รายการแก้ไขเอกสาร

แก้ไขครั้งที่	DAR No.	วันที่ขอแก้ไข	รายละเอียด
00	DAR-PMR-002	29/7/2020	จัดทำเอกสารใหม่ แก้ไขรูปแบบ และรหัสเอกสาร พร้อมกับเพิ่มเติมรายละเอียดในขั้นตอนการปฏิบัติงานให้ครบถ้วนมากยิ่งขึ้น
01	DAR-PMR-039	08/10/2021	เพิ่มตำแหน่ง FMR Approve , เปลี่ยน PMR-HH เป็น PMR-C , เปลี่ยนชื่อ Head of Department จากคุณกฤติยา มิติกาญจน์ เป็นคุณเดชศักดิ์ หล่อวัฒนศิริกุล, เพิ่ม Footer และลายน้ำ
02	DAR-PMR-064	01/06/2023	เพิ่มรายละเอียดขั้นตอนการปฏิบัติงาน และเพิ่ม ขั้นตอนการปฏิบัติงานรูปแบบ Flow

CONFIDENTIAL

PLUS+

บริษัท พลัส พร็อพเพอร์ตี้ จำกัด

วิธีการปฏิบัติเมื่อเกิดเหตุลิฟต์ค้าง

Document No.	SOP-PMR-047	Revision	02	Update Date	01/06/2023
Head of Department	[redacted]				
QMR/FMR/EMR Approve	[redacted]				

(คอนโดมิเ[redacted]วน์เฮ้าส์)

ฝ่ายบริหาร[redacted]งจังหวัด)

ตัวแทนฝ่ายบริหารระบบงานคุณภาพ, ทรัพยากรกายภาพ และการจัดการสิ่งแวดล้อม

1. วัตถุประสงค์

1.1 เพื่อกำหนดขั้นตอนการปฏิบัติเป็นมาตรฐานเดียวกัน และเป็นแนวทางในกระบวนการทำงาน ของ บริษัท พลัส พร็อพเพอร์ตี้ จำกัด
1.2 เพื่อให้ผู้ปฏิบัติงาน เข้าใจในหน้าที่และความรับผิดชอบของ วิธีการปฏิบัติเมื่อเกิดเหตุลิฟต์ค้าง
1.3 เพื่อกำหนดมาตรฐานสำหรับความปลอดภัย/เหตุฉุกเฉิน ในการปฏิบัติงานภายในโครงการ

2. ขอบข่าย

ครอบคลุมขั้นตอนการปฏิบัติในการจัดการเมื่อเกิดเหตุการณ์ลิฟต์ค้าง เฉพาะโครงการคอนโด (C)

3. เอกสาร ISO ที่เกี่ยวข้อง

3.1 FRM-PMR-054 ใบรับแจ้งบริการ
3.2 FRM-PMR-058 สมุดบันทึกประจำหน่วยงาน
3.3 FRM-PMR-137 แบบฟอร์มรายงานเหตุการณ์ฉุกเฉิน

4. ระยะเวลาในการดำเนินการ ทันทีที่พบเห็น/ได้รับแจ้งเหตุ และจัดทำสรุปรายงานภายใน 1 วัน หลังเกิดเหตุ

CODE	ORANGE					
ขั้นตอนที่	หัวข้อปฏิบัติ	วิธีการปฏิบัติ	ระยะเวลา	เอกสาร	ผู้รับผิดชอบ	หมายเหตุ
1	ได้รับแจ้งเหตุว่าลิฟต์ค้าง	1.1 ฝ่ายจัดการ / รปภ. ได้รับแจ้งเหตุว่าลิฟต์ค้าง 1.2 ฝ่ายจัดการ / ช่างประจำหน่วยงาน / รปภ. สอบถามผู้โดยสารในลิฟต์ที่ค้าง ว่าอยู่ชั้นไหนและลิฟต์ตัวที่เท่าไหร่ Intercom และพูดคุยเพื่อลดความวิตกกังวลลง ห้ามวางสายจนกว่าจะมีช่างเข้าไป ณ ที่เกิดเหตุ	ทันทีที่ได้รับแจ้ง	N/A	-BM -ฝ่ายจัดการ -รปภ.	
2	เข้าดำเนินการให้ความช่วยเหลือผู้ที่ติดอยู่ในลิฟต์	ช่างประจำหน่วยงานเตรียมอุปกรณ์เข้าให้การช่วยเหลือ 2.1 กรณีไม่ทราบชั้นที่ลิฟต์ค้าง 1) ช่างประจำหน่วยงาน เข้าตรวจสอบห้องควบคุมลิฟต์ โดยใช้กุญแจเปิดประตูลิฟต์ดูว่าลิฟต์โดยสารค้างอยู่ที่ชั้นใด 2) ดำเนินการต่อตามข้อ 2.2 2.2 กรณีทราบชั้นที่ลิฟต์ค้าง *กรณีที่ลิฟต์ค้างตรงชั้น* 1) ช่างประจำหน่วยงาน เปิดประตูลิฟต์ เพื่อช่วยผู้โดยสารออกจากลิฟต์โดยทันที 2) ปิดประตูลิฟต์ และปิด Circuit Breaker ติดป้ายลิฟต์ขัดข้องเพื่อป้องกันผู้โดยสารใช้ลิฟต์ *กรณีที่ลิฟต์ค้างระหว่างชั้น* 1) ช่างประจำหน่วยงาน ปิดประตูลิฟต์ และปิด Circuit Breaker ติดป้ายลิฟต์ขัดข้องเพื่อป้องกันผู้โดยสารใช้ลิฟต์ และแจ้งผู้โดยสารในลิฟต์ให้รอเนื่องจากลิฟต์จอดไม่ตรงชั้น สื่อสารกับผู้โดยสาร ผ่านทาง Intercom และพูดคุยเพื่อลดความวิตกกังวลลง 2) BM/ช่างประจำหน่วยงาน แจ้งบริษัทดูแลลิฟต์ เข้ามาช่วยเหลือโดยด่วนในกรณีฉุกเฉิน หากติดต่อไม่ได้ หรือ ผู้ที่ติดอยู่ในลิฟต์มีโรคประจำตัว หรือ ในลิฟต์มีอาการหายใจไม่แจ้งเหตุฉุกเฉิน โทร.199 และแจ้งเหตุแพทย์ฉุกเฉิน โทร. 1669 หรือ 1646 เพื่อขอความช่วยเหลือ 3) ระหว่างรอ ช่างบริษัทดูแลลิฟต์ ช่างประจำอาคารเปิดประตูค้างไว้ประมาณ 30-40 เซนติเมตร เพื่อให้อากาศหมุนเวียนในลิฟต์ 4) ช่างบริษัทดูแลลิฟต์ ช่วยผู้โดยสารออกจากลิฟต์โดยทันที	ทันทีที่พบเห็น/ได้รับแจ้ง	N/A	ช่างประจำหน่วยงาน / จนท.รปภ.	ช่างประจำหน่วยงานต้องผ่านการอบรมและต้องได้รับอนุญาตจากบริษัทถึงจะสามารถเปิดลิฟต์ได้ หากไม่อนุญาตก็ต้องห้ามทำเด็ดขาด
3	การจัดการหลังสามารถช่วยเหลือ หรือ แก้ไขลิฟต์ค้างได้	3.1 BM/ ฝ่ายจัดการ แจ้งบริษัทดูแลลิฟต์ แก้ไขเหตุขัดข้องภายใน 24 ชั่วโมง 3.2 หากลิฟต์อยู่ในสภาวะปกติ ให้ดำเนินการเคลียร์พื้นที่ 3.3 ฝ่ายจัดการ / ช่างประจำหน่วยงานจัดทำในแจ้งบริการ และ สมุดบันทึกประจำหน่วยงาน 3.4 ออกใบงานและสรุปให้พนักงานประจำโครงการรับทราบภายใน 3 วัน	หลังจากช่วยเหลือผู้ที่ติดอยู่ในลิฟต์	1. FRM-PMR-054 ใบรับแจ้งบริการ 2. FRM-PMR-058 สมุดบันทึกประจำหน่วยงาน	-BM -ฝ่ายจัดการ -ช่างประจำหน่วยงาน	
4	การจัดทำรายงานสรุปเหตุการณ์	4.1 BM รายงานสถานการณ์ให้ผู้บังคับบัญชาตามสายงานทราบ และประชาสัมพันธ์ให้ผู้พักอาศัยทราบข้อมูลในสถานการณ์ปัจจุบัน 4.2 ฝ่ายจัดการ จัดเก็บรายงานสรุปเหตุการณ์เข้าแฟ้มกลาง หรือ ไดร์ฟกลางของหน่วยงาน	ภายใน 1 วัน หลังเกิดเหตุ	FRM-PMR-137 แบบฟอร์มรายงานเหตุการณ์ฉุกเฉิน	-BM -ฝ่ายจัดการ	

CONFIDENTIAL

วิธีปฏิบัติเมื่อเกิดเหตุลิฟต์ค้าง

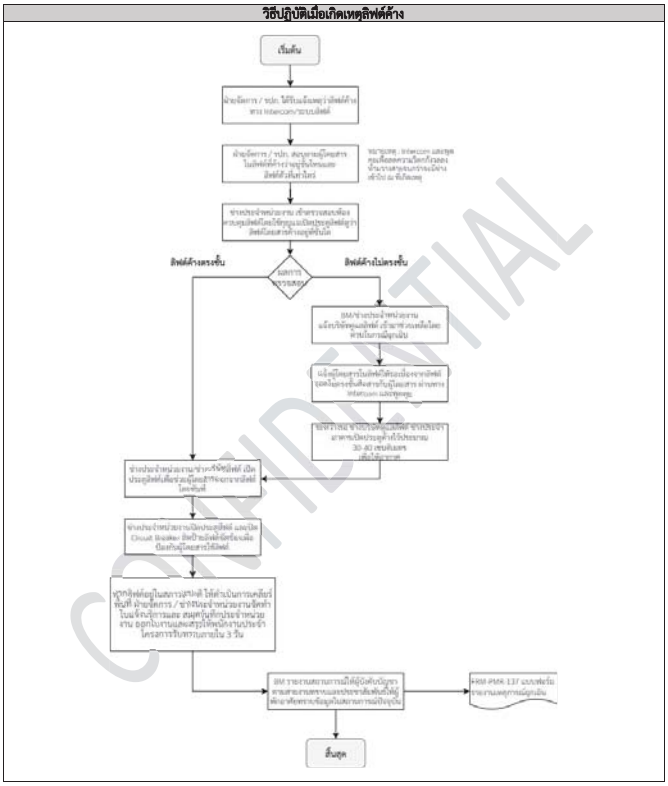

CONFIDENTIAL

รายการแก้ไขเอกสาร

แก้ไขครั้งที่	DAR No.	วันที่ขอแก้ไข	รายละเอียด
00	DAR-PMR-002	29/7/2020	จัดทำเอกสารใหม่ แก้ไขรูปแบบ และรหัสเอกสาร พร้อมกับเพิ่มเติมรายละเอียดในขั้นตอนการปฏิบัติงานให้ครบถ้วนมากยิ่งขึ้น
01	DAR-PMR-039	08/10/2021	เพิ่มตำแหน่ง FMR Approve , เปลี่ยน PMR-HH เป็น PMR-C , เปลี่ยนชื่อ Head of Department จากคุณกฤติยา มิติกาญจน์ เป็นคุณเดชศักดิ์ หล่อวัฒนศิริกุล, เพิ่ม Footer และลายน้ำ
02	DAR-PMR-063	01/06/2023	เพิ่มขั้นตอนการปฏิบัติงานรูปแบบ Flow

CONFIDENTIAL

PLUS+

บริษัท พลัส พร็อพเพอร์ตี้ จำกัด

วิธีการปฏิบัติเมื่อเกิดเหตุน้ำท่วมในพื้นที่โครงการ

Document No.	SOP-PMR-048	Revision	03	Update Date	01/06/2023
Head of Department	[redacted] (คอนโดมิเนี[redacted]ทาวน์เฮ้าส์) ฝ่ายบริหารอา[redacted]ต่างจังหวัด)				
QMR/FMR/ EMR Approve	ตัวแทนฝ่ายบริหารระบบงานคุณภาพ, ทรัพยากรกายภาพ และการจัดการสิ่งแวดล้อม				

1. วัตถุประสงค์

1.1 เพื่อกำหนดขั้นตอนการปฏิบัติเป็นมาตรฐานเดียวกัน และเป็นแนวทางในกระบวนการทำงาน ของ บริษัท พลัส พร็อพเพอร์ตี้ จำกัด
1.2 เพื่อให้ผู้ปฏิบัติงาน เข้าใจในหน้าที่และความรับผิดชอบของ วิธีการปฏิบัติเมื่อเกิดเหตุน้ำท่วมในพื้นที่โครงการ
1.3 เพื่อกำหนดมาตรฐานสำหรับความปลอดภัย/เหตุฉุกเฉิน ในการปฏิบัติงานภายในโครงการ

2. ขอบข่าย

ครอบคลุมขั้นตอนการปฏิบัติในการจัดการเหตุน้ำท่วมภายในโครงการ จนเข้าสู่สภาวะปกติ ในทุกโครงการ (C, HT)

3. เอกสาร ISO ที่เกี่ยวข้อง

3.1 SOP-PMR-033 วิธีการแจ้งเคลมสินไหมทดแทน
3.2 FRM-PMR-137 แบบฟอร์มรายงานเหตุการณ์ฉุกเฉิน

4. ระยะเวลาในการดำเนินการ ทันทีที่พบเห็น/ได้รับแจ้งเหตุ และจัดทำสรุปรายงานภายใน 3 วัน หลังเกิดเหตุ

CODE	ORANGE					
ขั้นตอนที่	หัวข้อปฏิบัติ	วิธีการปฏิบัติ	ระยะเวลา	เอกสาร	ผู้รับผิดชอบ	หมายเหตุ
1	พบเห็น หรือ ได้รับแจ้งเหตุน้ำท่วมภายในโครงการ	1.1 ฝ่ายจัดการ/ รปภ. พบเห็น หรือ ได้รับแจ้งจากผู้พักอาศัย และ/หรือ เจ้าของบ้านว่ามีเหตุน้ำท่วมภายในโครงการ 1.2 ฝ่ายจัดการ/ รปภ. เข้าตรวจสอบพื้นที่เพื่อหาสาเหตุน้ำท่วมและจัดการตามแนวทางป้องกัน 1.3 BM/VM แจ้ง OM, SSI ให้ทราบ และรายงานผลให้ทราบเบื้องต้น	ทันทีที่พบเห็น/ได้รับแจ้ง	N/A	-BM/VM -ฝ่ายจัดการ -รปภ.	ทุกโครงการต้องจัดเตรียมอุปกรณ์ป้องกันน้ำท่วมไว้
2	การจัดการเหตุน้ำท่วมภายในโครงการ	<u>กรณีเกิดจากภัยธรรมชาติ</u> 1) ฝ่ายจัดการ/รปภ. เข้าดำเนินการจัดแนวเขตห้ามสัญจร และวางกระสอบทรายปิดกั้นบริเวณ พิจารณาเคลื่อนย้ายสารเคมี, ขยะอันตรายและใช้ปั๊มน้ำ ย้ายรถเพื่อป้องกันดูแลพื้นที่ที่สร้างความเสียหายได้ 2) ช่างประจำหน่วยงาน แจ้งผู้บังคับบัญชาตามสายงาน และ คอยเช็คระดับความสูงและปริมาณการระบายน้ำทุก 10 นาทีจนกว่าเหตุการณ์จะกลับเข้าสู่สภาวะปกติ 3) กรณีที่ปริมาณน้ำเกินการควบคุม ต้องปฏิบัติดังนี้ 3.1) หน่วยงานที่เกี่ยวข้องร่วมกันเคลื่อนย้ายลูกค้าและแจ้งลูกค้าให้ไปอยู่ในจุดที่พร้อมจะเคลื่อนย้าย (รถจากหน่วยงานราชการ เช่น กรมป้องกันและบรรเทาสาธารณภัยหรือรถทหาร) 3.2) กรณีลูกค้าที่มีผู้ป่วยติดเตียงฝ่ายจัดการต้องประสานงานกับหน่วยงานราชการให้มารับลูกค้าถึงที่บ้าน (กรณีเกิดโรคระบาด (COVID19) ต้องแจ้งให้เจ้าหน้าที่สวมใส่ชุดป้องกันส่วนบุคคล PPE) 3.3) กรณีลูกค้าที่มีสัตว์เลี้ยงต้องมีกรงหรือสายลากจูงให้เรียบร้อย เพื่ออำนวยความสะดวกให้แก่เจ้าหน้าที่ในการเคลื่อนย้าย 3.4) ฝ่ายจัดการต้องทราบว่าสถานที่ที่ลูกค้าเคลื่อนย้ายไปอยู่ที่ไหน เพื่อให้ข้อมูลแก่ญาติของลูกค้า 3.5) ทีม SSI ต้องจัดกำลังพลเข้าตรวจความปลอดภัยภายในโครงการ เพื่อป้องกันการโจรกรรม และให้การช่วยเหลือลูกค้าที่ไม่มีความประสงค์จะเคลื่อนย้ายออกจากพื้นที่โครงการ 3.6) เมื่อเข้าสู่สภาวะปกติ ฝ่ายจัดการต้องแจ้งให้ลูกค้าทราบว่าสามารถกลับเข้าพักที่โครงการได้เมื่อไหร่ โดยแจ้งผ่านช่องทาง Home Service Application <u>กรณีเกิดจากการชำรุดของอุปกรณ์</u> 1) ฝ่ายจัดการ/รปภ. เข้าดำเนินการจัดแนวเขตห้ามสัญจร และวางกระสอบทรายปิดกั้นบริเวณ และใช้ปั๊มน้ำ ย้ายรถ ดูแลพื้นที่ที่สร้างความเสียหายได้ และให้ช่างประจำหน่วยงานเร่งระจับเหตุในเบื้องต้น เพื่อป้องกันปัญหาต่อเนื่อง เช่น ปิดวาล์วน้ำ และปิดวงจรไฟฟ้า เพื่อป้องกันความเสียหายที่อาจจะเกิดขึ้น จากนั้นให้รีบดำเนินการแก้ปัญหา <u>หมายเหตุ</u> กรณีที่อุปกรณ์ป้องกันภายในโครงการไม่สามารถระจับเหตุได้ ควรร้องขอไปยัง PMC เพื่อประสานงานไปยังผู้เกี่ยวข้องในการจัดหาอุปกรณ์และดำเนินการตัดสินใจด้านงบประมาณค่าใช้จ่ายที่เกิดขึ้น	ทันทีที่พบเห็น/ได้รับแจ้ง	N/A	-ช่างประจำหน่วยงาน / จนท.รปภ. -ฝ่ายจัดการประจำโครงการ -ทีม SSI	
3	การจัดการเมื่อสถานการณ์เข้าสู่สภาวะปกติ	3.1 ฝ่ายจัดการ สำรวจ และ สรุปความเสียหายที่เกิดขึ้นเบื้องต้น ส่งให้ PMC, OM, SSI 3.2 ฝ่ายจัดการดำเนินการจัดทำประกาศแจ้งให้ผู้พักอาศัยทราบถึงสถานการณ์และการจัดการ	ภายใน 24 ชม.	1. SOP-PMR-033 วิธีการแจ้งเคลมสินไหมทดแทน	- BM/VM - ฝ่ายจัดการ - ช่างประจำหน่วยงาน	

CONFIDENTIAL

วิธีการปฏิบัติเมื่อเกิดเหตุน้ำท่วมในพื้นที่โครงการ (ต่อ)

CODE	ORANGE					
ขั้นตอนที่	หัวข้อปฏิบัติ	วิธีการปฏิบัติ	ระยะเวลา	เอกสาร	ผู้รับผิดชอบ	หมายเหตุ
		3.3 BM/VM, ฝ่ายจัดการ ดำเนินการติดต่อและจัดทำเอกสารส่งให้บริษัทประกันภัยเคลมสินไหมทดแทน ภายใน 24 ชม. (หากมี) 3.4 ฝ่ายจัดการดำเนินการเก็บรวบรวมขยะที่เกิดขึ้นจากเหตุการณ์น้ำท่วมโดยปฏิบัติตาม SOP-PMR-070 การบริหารจัดการของเสีย	ภายใน 24 ชม.	2. SOP-PMR-070 การบริหารจัดการของเสีย		
4	การจัดทำรายงานสรุปเหตุการณ์	4.1 BM/VM รายงานสถานการณ์ให้ผู้บังคับบัญชาตามสายงานทราบ และประชาสัมพันธ์ให้ผู้พักอาศัยทราบข้อมูลในสถานการณ์ปัจจุบัน 4.2 ฝ่ายจัดการ จัดเก็บรายงานสรุปเหตุการณ์เข้าแฟ้มกลาง หรือ โครงฟกลางของหน่วยงาน 4.3 ฝ่ายจัดการ ติดตาม แก้ไข จนกว่าจะเข้าสู่สภาพปกติ	ภายใน 3 วัน หลังเกิดเหตุ	1. ใบเคลมค่าสินไหมทดแทนที่มี BM/VM ลงนาม 2. FRM-PMR-137 แบบฟอร์มรายงานเหตุการณ์ฉุกเฉิน	- BM/VM - ฝ่ายจัดการ - ช่างประจำหน้วยงาน	

CONFIDENTIAL

วิธีการปฏิบัติงาน

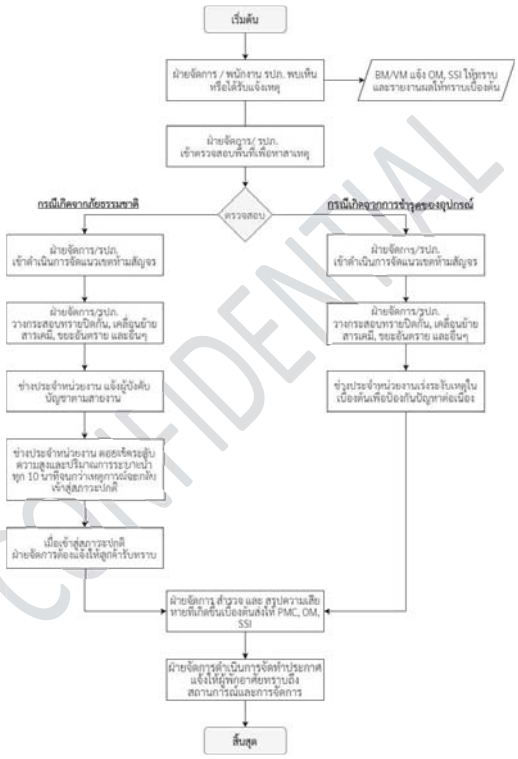

CONFIDENTIAL

รายการแก้ไขเอกสาร

แก้ไขครั้งที่	DAR No.	วันที่ขอแก้ไข	รายละเอียด
00	DAR-PMR-002	29/07/2020	จัดทำเอกสารใหม่ แก้ไขรูปแบบ และรหัสเอกสาร พร้อมกับเพิ่มเติมรายละเอียดในขั้นตอนการปฏิบัติงานให้ครบถ้วนมากยิ่งขึ้น
01	DAR-PMR-002	08/10/2021	เพิ่มตำแหน่ง FMR Approve , เปลี่ยน PMR-HH เป็น PMR-C , เปลี่ยนชื่อ Head of Department จากคุณกฤติยา มิติกาญจน์ เป็น คุณเดชศักดิ์ หล่อวัฒนศิริกุล, เพิ่ม Footer และลายน้ำ
02	DAR-PMR-042	09/02/2022	เพิ่มเติมขั้นตอนการปฏิบัติเมื่อปริมาณน้ำเกินความควบคุมการในจัดการเหตุน้ำท่วมภายในโครงการและการจัดเก็บรวบรวมขยะที่เกิดขึ้นจากเหตุการณ์น้ำท่วมในการจัดการเมื่อสถานการณ์เข้าสู่สภาวะปกติ และเพิ่มตำแหน่ง EMR Approve
03	DAR-PMR-064	01/06/2023	เพิ่ม วิธีการปฏิบัติงานรูปแบบ Flow

CONFIDENTIAL

PLUS+

บริษัท พลัส พร็อพเพอร์ตี้ จำกัด

วิธีการปฏิบัติเมื่อเกิดเหตุวาตภัย

Document No.	SOP-PMR-049	Revision	02	Update Date	01/06/2023
Head of Department	(คอนโดมิเนียมแ[redacted]ะทาวน์เฮ้าส์) ฝ่ายบริหารอาคาร[redacted]รต่างจังหวัด)				
QMR/FMR/EMR Approve	[redacted] ตัวแทนฝ่ายบริหารระบบงานคุณภาพ, ทรัพยากรกายภาพ และการจัดการสิ่งแวดล้อม				

1. วัตถุประสงค์

1.1 เพื่อกำหนดขั้นตอนการปฏิบัติเป็นมาตรฐานเดียวกัน และเป็นแนวทางในกระบวนการทำงาน ของ บริษัท พลัส พร็อพเพอร์ตี้ จำกัด
1.2 เพื่อให้ผู้ปฏิบัติงาน เข้าใจในหน้าที่และความรับผิดชอบของ วิธีการปฏิบัติเมื่อเกิดเหตุวาตภัย
1.3 เพื่อกำหนดมาตรฐานสำหรับความปลอดภัย/เหตุฉุกเฉิน ในการปฏิบัติงานภายในโครงการ

2. ขอบข่าย

ครอบคลุมขั้นตอนการปฏิบัติในการเฝ้าติดตาม และ จัดการหลังเหตุวาตภัยสิ้นสุดลง ในทุกโครงการ (C HT)

3. เอกสาร ISO ที่เกี่ยวข้อง FRM-PMR-137 แบบฟอร์มรายงานเหตุการณ์ฉุกเฉิน

4. ระยะเวลาในการดำเนินการ ทันทีที่ได้รับแจ้งเหตุ และจัดทำสรุปรายงานภายใน 3 วัน หลังเกิดเหตุ

CODE	ORANGE					
ขั้นตอนที่	หัวข้อปฏิบัติ	วิธีการปฏิบัติ	ระยะเวลา	เอกสาร	ผู้รับผิดชอบ	หมายเหตุ
1	ได้รับข่าวสารการเตือนวาตภัย (ภัยที่เกิดขึ้นจากพายุลมแรง)	1.1 BM/VM, ฝ่ายจัดการ ได้รับข่าวสารการเตือนวาตภัย (ภัยที่เกิดขึ้นจากพายุลมแรง) 1.2 BM/VM, ฝ่ายจัดการ ประกาศแจ้งเตือนให้ลูกบ้านเตรียมพร้อม เก็บสิ่งของที่จะก่อให้เกิดความเสียหาย หรือก่อให้เกิดอันตรายต่อคนสัญจร และ ติดตามความเคลื่อนไหว 1.3 ฝ่ายจัดการจัดทีม เฝ้าระวังเหตุที่อาจจะเกิดขึ้นตามจุดต่างๆ เพื่อพร้อมรับมือหากมีเหตุเกิดขึ้น เช่น ป้ายหักล้ม ฯลฯ	ทันทีที่ได้รับแจ้ง	แบบฟอร์มประกาศ	- BM/VM - ฝ่ายจัดการ	
2	การติดตาม/เฝ้าระวัง	BM/VM,ฝ่ายจัดการ ติดตามสถานการณ์ กรณีเกิดเหตุวาตภัย ให้ดำเนินการตามขั้นตอนที่ 3 กรณีไม่เกิดเหตุวาตภัย ให้ดำเนินการตามขั้นตอนที่ 4	ตลอดเวลาจนกว่าสถานการณ์จะคลี่คลาย	N/A	- BM/VM - ฝ่ายจัดการ	
3	การดำเนินการหลังเกิดเหตุวาตภัย	**กรณีเกิดเหตุวาตภัย** 3.1 BM/VM,ฝ่ายจัดการ รอให้เหตุการณ์สงบและปลอดภัย แจ้งรายงานสถานการณ์ให้ OM และ SSI 3.2 ฝ่ายจัดการ กั้นพื้นที่เพื่อเคลียร์พื้นที่ให้อยู่ในสภาพเรียบร้อยพ้นการกีดขวางทางสัญจร 3.3 ฝ่ายจัดการ ตรวจสอบความเสียหายและผู้ที่ได้รับบาดเจ็บว่ามีหรือไม่ หากมีคนบาดเจ็บให้ปฐมพยาบาลเบื้องต้นให้แจ้งเหตุแพทย์ฉุกเฉิน โทร.1669 หรือ 1646 และกรมป้องกันและบรรเทาสาธารณภัย 1784 เพื่อขอความช่วยเหลือทันที 3.4 BM/VM, ฝ่ายจัดการ ตรวจสอบความเสียหายของทรัพย์สิน เพื่อดำเนินการติดต่อเคลมสินไหม	ทันทีหลังสถานการณ์สงบ	N/A	- BM/VM - ฝ่ายจัดการ - SSI	
4	การจัดทำรายงานสรุปเหตุการณ์	4.1 BM/VM จัดทำรายงานสถานการณ์ให้ผู้บังคับบัญชาตามสายงานทราบ 4.2 ประกาศประชาสัมพันธ์ให้ผู้พักอาศัยทราบข้อมูลในสถานการณ์ปัจจุบัน 4.3 BM/VM, ฝ่ายจัดการ ดำเนินการติดต่อและจัดทำเอกสารส่งให้บริษัทประกันภัยเคลมสินไหมทดแทน ภายใน 24 ชม. (หากมี) 4.4 ฝ่ายจัดการ จัดเก็บรายงานสรุปเหตุการณ์เข้าแฟ้มกลาง หรือ ไดร์ฟกลางของหน่วยงาน	ภายใน 3 วัน หลังเกิดเหตุ	FRM-PMR-137 แบบฟอร์มรายงานเหตุการณ์ฉุกเฉิน	- BM/VM - ฝ่ายจัดการ	

CONFIDENTIAL

วิธีการปฏิบัติเมื่อเกิดเหตุวาตภัย

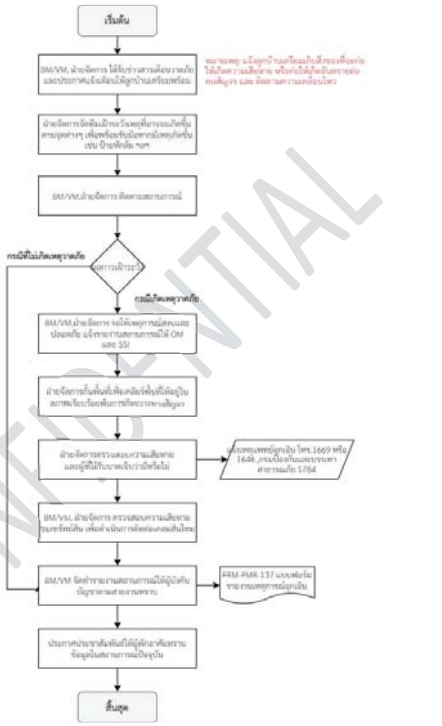

CONFIDENTIAL

รายการแก้ไขเอกสาร

แก้ไขครั้งที่	DAR No.	วันที่ขอแก้ไข	รายละเอียด
00	DAR-PMR-002	29/7/2020	จัดทำเอกสารใหม่ แก้ไขรูปแบบ และรหัสเอกสาร พร้อมกับเพิ่มเติมรายละเอียดในขั้นตอนการปฏิบัติงานให้ครบถ้วนมากยิ่งขึ้น
01	DAR-PMR-039	08/10/2021	เพิ่มตำแหน่ง FMR Approve , เปลี่ยน PMR-HH เป็น PMR-C , เปลี่ยนชื่อ Head of Department จากคุณกฤติยา มิติกาญจน์ เป็นคุณเดชศักดิ์ หล่อวัฒนศิริกุล, เพิ่ม Footer และลายน้ำ
02	DAR-PMR-063	01/06/2023	เพิ่มรายละเอียดขั้นตอนการปฏิบัติงาน และเพิ่ม ขั้นตอนการปฏิบัติงานรูปแบบ Flow

CONFIDENTIAL

PLUS+

บริษัท พลัส พร็อพเพอร์ตี้ จำกัด

วิธีการปฏิบัติเมื่อเกิดเหตุแผ่นดินไหว

Document No.	SOP-PMR-050	Revision	02	Update Date	01/06/2023
Head of Department	(คอนโดมิเนียม [redacted] วน์เฮ้าส์) ฝ่ายบริหารอาค[redacted]างจังหวัด)				
QMR/FMR/EMR Approve	[redacted] ตัวแทนฝ่ายบริหารระบบงานคุณภาพ, ทรัพยากรกายภาพ และการจัดการสิ่งแวดล้อม				

1. วัตถุประสงค์

1.1 เพื่อกำหนดขั้นตอนการปฏิบัติเป็นมาตรฐานเดียวกัน และเป็นแนวทางในกระบวนการทำงาน ของ บริษัท พลัส พร็อพเพอร์ตี้ จำกัด
1.2 เพื่อให้ผู้ปฏิบัติงาน เข้าใจในหน้าที่และความรับผิดชอบของ วิธีการปฏิบัติเมื่อเกิดเหตุแผ่นดินไหว
1.3 เพื่อกำหนดมาตรฐานสำหรับความปลอดภัย/เหตุฉุกเฉิน ในการปฏิบัติงานภายในโครงการ

2. ขอบข่าย

ครอบคลุมขั้นตอนการปฏิบัติในการเฝ้าติดตามและจัดการหลังเหตุแผ่นดินไหวสงบ ในทุกโครงการ (C, HT)

3. เอกสาร ISO ที่เกี่ยวข้อง

FRM-PMR-137 แบบฟอร์มรายงานเหตุการณ์ฉุกเฉิน
SOP-PMR-033 วิธีการแจ้งเคลมสินไหมทดแทน

4. ระยะเวลาในการดำเนินการ ทันทีที่ได้รับแจ้งเหตุ และจัดทำสรุปรายงานภายใน 3 วัน หลังเกิดเหตุ

CODE	ORANGE					
ขั้นตอนที่	หัวข้อปฏิบัติ	วิธีการปฏิบัติ	ระยะเวลา	เอกสาร	ผู้รับผิดชอบ	หมายเหตุ
1	ได้รับข่าวสารการเตือนแผ่นดินไหว	1.1 ฝ่ายจัดการ ได้รับข่าวสารการเตือนแผ่นดินไหว 1.2 BM/VM, ฝ่ายจัดการ ประกาศเตือนให้ลูกบ้านเตรียมพร้อม และ ติดตามความเคลื่อนไหว 1.3 BM/VM รายงานผลให้ OM และ SSI ทราบเบื้องต้น	ทันทีที่ได้รับแจ้ง	N/A	-BM/VM -ฝ่ายจัดการ	
2	ดำเนินการติดตามและเฝ้าระวังเพื่อเตรียมความพร้อมหากเกิดเหตุ	ฝ่ายจัดการ ติดตามสถานการณ์อย่างต่อเนื่อง 2.1 BM/VM จัดทำประกาศแจ้งลูกบ้านตามช่องทางที่สามารถเข้าถึงได้ เพื่อให้ทราบสถานการณ์ และแนวทางการดูแลความปลอดภัย เพื่อเตรียมพร้อมไปรวมตัวที่จุดรวมพลที่เตรียมไว้ หากมีเหตุแผ่นดินไหวเกิดขึ้น 2.2 ฝ่ายจัดการ ตรวจสอบรายชื่อ,จำนวนผู้พักอาศัยในโครงการ และขอให้ลูกบ้านปฏิบัติตามคำแนะนำของทีม SSI หรือเจ้าหน้าที่จากกรมป้องกันบรรเทาสาธารณภัย โทร.1784 เพื่อเตรียมความพร้อมหากเกิดเหตุฉุกเฉิน	หลังจากได้รับแจ้งเตือนเหตุแผ่นดินไหว	N/A	-BM/VM -ฝ่ายจัดการ	
3	การจัดการสำหรับเหตุการณ์	<u>กรณีเกิดเหตุแผ่นดินไหวเกินกว่ามาตรฐาน</u> 3.1 BM/VM ประสานงานกับ SSI และกรมป้องกันบรรเทาสาธารณภัย โทร.1784 เพื่อขอความช่วยเหลือ 3.2 ฝ่ายจัดการดำเนินการตามแผนอพยพไปยังจุดรวมพล 3.3 ฝ่ายจัดการตรวจสอบว่ามีผู้ที่ได้รับบาดเจ็บหรือไม่ หลังเหตุการณ์สงบลง 3.4 หากมีคนบาดเจ็บให้ปรึมพยาบาลเบื้องต้น และประสานงานแจ้งแพทย์ฉุกเฉินโทร.1669 หรือ 1646 เพื่อขอความช่วยเหลือทันที 3.5 ฝ่ายจัดการ สำรวจ และ สรุปความเสียหายของทรัพย์สินที่เกิดขึ้นเบื้องต้น 3.6 ฝ่ายจัดการ แจ้งให้กับ BM รับทราบเพื่อติดต่อบริษัทประกันภัยเคลมสินไหมทดแทนภายใน 24 ชม. 3.7 BM/VM จัดทำเอกสารส่งบริษัทประกันภัย <u>กรณีไม่เกิดเหตุแผ่นดินไหว</u> ดำเนินการต่อตามข้อ 4	ทันทีหลังเหตุการณ์สงบ	SOP-PMR-033 วิธีการแจ้งเคลมสินไหมทดแทน	-BM/VM -ฝ่ายจัดการ -SSI	
4	การจัดทำรายงานสรุปเหตุการณ์	4.1 BM/VM จัดทำรายงานสรุปสถานการณ์ให้ผู้บังคับบัญชาตามสายงานและ SSI ทราบ 4.2 ฝ่ายจัดการประชาสัมพันธ์ให้ผู้พักอาศัยทราบข้อมูลในสถานการณ์ปัจจุบัน 4.3 ฝ่ายจัดการ จัดเก็บรายงานสรุปเหตุการณ์เข้าแฟ้มกลาง หรือ ไดร์ฟกลางของหน่วยงาน 4.4 ฝ่ายจัดการ ติดตามผลการแก้ไข จนกว่าจะเข้าสู่สภาพปกติ (หากมีความเสียหายเกิดขึ้น)	ภายใน 3 วัน หลังเกิดเหตุ	FRM-PMR-137 แบบฟอร์มรายงานเหตุการณ์ฉุกเฉิน	- BM/VM - ฝ่ายจัดการ	

CONFIDENTIAL

วิธีการปฏิบัติเมื่อเกิดเหตุแผ่นดินไหว

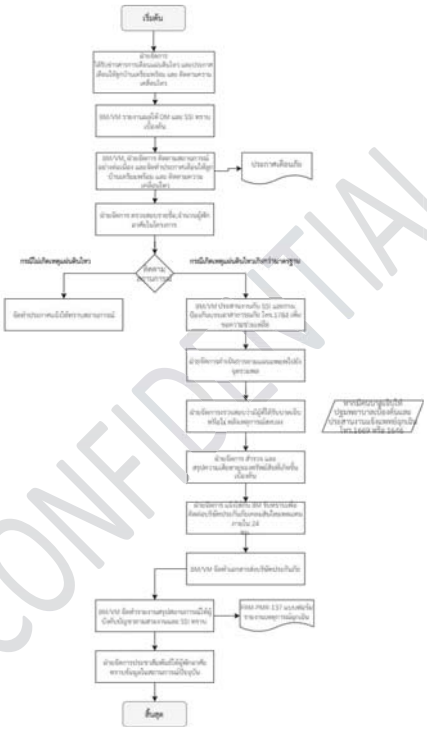

CONFIDENTIAL

รายการแก้ไขเอกสาร

แก้ไขครั้งที่	DAR No.	วันที่ขอแก้ไข	รายละเอียด
00	DAR-PMR-003	29/7/2020	จัดทำเอกสารใหม่ แก้ไขรูปแบบ และรหัสเอกสาร <u>เพิ่มเติมรายละเอียดของขั้นตอน</u> การจัดการสำหรับเหตุการณ์ พร้อมกับเพิ่มเติมรายละเอียดในขั้นตอนการปฏิบัติงานให้ครบถ้วนมากยิ่งขึ้น
01	DAR-PMR-039	08/10/2021	เพิ่มตำแหน่ง FMR Approve , เปลี่ยน PMR-HH เป็น PMR-C , เปลี่ยนชื่อ Head of Department จากคุณกฤติยา มิติกาญจน์ เป็นคุณเดชศักดิ์ หล่อวัฒนศิริกุล, เพิ่ม Footer และลายน้ำ
02	DAR-PMR-063	01/06/2023	เพิ่มขั้นตอนการปฏิบัติงานรูปแบบ "Flow"

CONFIDENTIAL

PLUS+

บริษัท พลัส พร็อพเพอร์ตี้ จำกัด

วิธีการปฏิบัติเมื่อเกิดเหตุคนจมน้ำ

Document No.	SOP-PMR-053	Revision	02	Update Date	01/06/2023
Head of Department	[redacted] (คอนโดมิเนียม [redacted] าวน์เฮ้าส์) ฝ่ายบริหารอาค[redacted]ต่างจังหวัด)				
QMR/FMR/EMR Approve	[redacted] ตัวแทนฝ่ายบริหารระบบงานคุณภาพ, ทรัพยากรกายภาพ และการจัดการสิ่งแวดล้อม				

<u>1. วัตถุประสงค์</u>

1.1 เพื่อกำหนดขั้นตอนการปฏิบัติเป็นมาตรฐานเดียวกัน และเป็นแนวทางในกระบวนการทำงาน ของ บริษัท พลัส พร็อพเพอร์ตี้ จำกัด
1.2 เพื่อให้ผู้ปฏิบัติงาน เข้าใจในหน้าที่และความรับผิดชอบของ วิธีการปฏิบัติเมื่อเกิดเหตุคนจมน้ำ
1.3 เพื่อกำหนดมาตรฐานสำหรับความปลอดภัย/เหตุฉุกเฉิน ในการปฏิบัติงานภายในโครงการ

<u>2. ขอบข่าย</u>

ครอบคลุมขั้นตอนการปฏิบัติในการช่วยเหลือเบื้องต้น เมื่อพบว่ามีคนจมน้ำอยู่ภายในหรือใกล้เคียงกับพื้นที่โครงการในทุกโครงการ (C, HT)

<u>3. เอกสาร ISO ที่เกี่ยวข้อง</u> FRM-PMR-137 แบบฟอร์มรายงานเหตุการณ์ฉุกเฉิน

<u>4. ระยะเวลาในการดำเนินการ</u> ทันทีที่พบเห็น/ได้รับแจ้งเหตุ และจัดทำสรุปรายงานภายใน 1 วัน หลังเกิดเหตุ

CONFIDENTIAL

CODE	ORANGE					
ขั้นตอนที่	หัวข้อปฏิบัติ	วิธีการปฏิบัติ	ระยะเวลา	เอกสาร	ผู้รับผิดชอบ	หมายเหตุ
1	พบเห็น หรือ ได้รับแจ้งเหตุคนจมน้ำ	1.1 ฝ่ายจัดการได้พบเห็น หรือ ได้รับแจ้งเหตุคนจมน้ำ 1.2 ฝ่ายจัดการแจ้งให้ BM/VM รับทราบ 1.3 BM/VM แจ้งให้ OM และ SSI รับทราบ เพื่อตรวจสอบข้อมูลและแจ้งให้ญาติผู้ที่จมน้ำรับทราบ (กรณีทราบข้อมูล)	ทันทีที่พบเห็น / ได้รับแจ้ง	N/A	-ฝ่ายจัดการ -รปภ.	
2	การดำเนินการเข้าให้ความช่วยเหลือ	ฝ่ายจัดการ เข้าพื้นที่เพื่อให้ความช่วยเหลือและประเมินสถานการณ์ในการดำเนินการ 2.1 กรณีอยู่ในพื้นที่โครงการ - ฝ่ายจัดการ ส่งอุปกรณ์ช่วยชีวิตในเบื้องต้น ให้คนที่ตกน้ำจับ เช่น ไม้ตะขอ ห่วงยางชูชีพ เตรียมไว้สำหรับช่วยผู้ประสบภัยหรืออื่นๆ ที่หาได้ เช่น เสื่อ กางเกง ผ้าขาวม้า ผ้าเช็ดตัว เข็มขัด กิ่งไม้ ท่อนไม้ ที่มีในขณะนั้นให้ผู้ประสบภัยได้ใช้ หรือ จัดหาคนที่ว่ายน้ำได้ กระโดดลงไปช่วยผู้ประสบภัย นำขึ้นฝั่ง หมายเหตุ กรณีที่กระโดดลงไปช่วย ต้องให้จมลงพื้นน้ำก่อน (ยกเว้นเด็ก) ไม่ให้เกิดภาวะกอดรัดผู้ให้การช่วยเหลือ 2.2 กรณีอยู่นอกพื้นที่โครงการ (โครงการท่อยูริมน้ำ) ฝ่ายจัดการให้ความช่วยเหลือเบื้องต้นตามข้อ 2.1 พร้อมกับประสานงานขอความช่วยเหลือจากหน่วยงานที่เกี่ยวข้อง - แพทย์ฉุกเฉินโทร.1669 หรือ 1646 - แจ้งสายด่วนผู้ประสบภัยทางน้ำกองทัพเรือ 1696 - แจ้งศูนย์รับแจ้งเหตุทางน้ำ (ตำรวจน้ำ) 1196 - แจ้งเหตุด่วนทางน้ำ กรมเจ้าท่า 1199 2.3 เมื่อนำตัวผู้ประสบภัยขึ้นจากน้ำได้แล้ว ให้นำผู้ประสบภัยออกมาให้ความช่วยเหลือบนพื้นที่เหมาะสมและไม่มีกระแสไฟฟ้ารั่วไหล 2.4 ให้ตรวจดูว่ายังมีลมหายใจหรือไม่ กรณียังหายใจ - ควรจับผู้ประสบเหตุนอนตะแคงข้าง ศีรษะหงายไปข้างหลังเพื่อให้น้ำไหลออกทางปาก ใช้ผ้าห่มคลุมผู้ป่วยเพื่อให้เกิดความอบอุ่น อย่าให้กินอาหารและดื่มน้ำทางปาก จากนั้นรีบนำตัวส่งโรงพยาบาลโดยทันที กรณีไม่หายใจ ให้ผู้ที่มีความรู้ในการปฐมพยาบาลคนจมน้ำ ทำการ CPR หรือผายปอดด้วยวิธีเป่าปากไป จนกว่ารถพยาบาลจะมาถึง **หมายเหตุ** หากเป่าปากไม่ได้หรือกลัวการติดเชื้อให้กดที่บริเวณหน้าอกอย่างเดียว	ทันทีที่พบเห็น / ได้รับแจ้ง	N/A	- BM/VM - ฝ่ายจัดการ - SSI - รปภ.	
3	การจัดเตรียมพื้นที่อำนวยความสะดวกการส่งตัวผู้จมน้ำ	BM/VM จัดเจ้าหน้าที่ หรือ รปภ.ไว้ระหว่างรอรถพยาบาลมาถึงพื้นที่เกิดเหตุ เพื่อสนับสนุนหน่วยพยาบาล และแจ้งให้ปิดสัญญาณฉุกเฉินเพื่อลดความตื่นตระหนกของลูกบ้าน	ทันทีที่รถพยาบาลเข้าพื้นที่	N/A	- BM/VM - ฝ่ายจัดการ - SSI	
4	การจัดทำแผนป้องกันและประชาสัมพันธ์แนวทางการป้องกัน	4.1 ฝ่ายจัดการ ดำเนินการสอบสวนสาเหตุข้อเท็จจริง วางแนวทาง และจัดทำแผนมาตรการรักษาความปลอดภัยเพื่อป้องกันมิให้เกิดเหตุซ้ำ 4.2 ฝ่ายจัดการ ประชาสัมพันธ์ให้ผู้พักอาศัยทราบข้อมูลในสถานการณ์ปัจจุบัน	ทันทีหลังจากรถพยาบาลออกจากพื้นที่	N/A	ฝ่ายจัดการ	
5	การจัดทำรายงานสรุปเหตุการณ์	5.1 BM/VM จัดทำรายงานสรุปเหตุการณ์ให้ผู้บังคับบัญชาตามสายงานและ SSI	ภายใน 1 วัน หลังเกิดเหตุ	FRM-PMR-137 แบบฟอร์ม	- BM/VM - ฝ่ายจัดการ	

เอกสารฉบับนี้ใช้ภายใน บริษัท พลัส พร็อพเพอร์ตี้ จำกัด เท่านั้น ห้ามทำซ้ำ หรือเผยแพร่ส่วนใดส่วนหนึ่ง หรือ ทั้งหมด โดยไม่ได้รับอนุญาต

		5.2 ฝ่ายจัดการ จัดเก็บรายงานสรุปเหตุการณ์เข้าแฟ้มกลางของหน่วยงาน หรือ ไดร์ฟกลางของหน่วยงาน		รายงานเหตุการณ์ฉุกเฉิน		

เอกสารฉบับนี้ใช้ภายใน บริษัท พลัส พร็อพเพอร์ตี้ จำกัด เท่านั้น ห้ามทำซ้ำ หรือเผยแพร่ส่วนใดส่วนหนึ่ง หรือ ทั้งหมด โดยไม่ได้รับอนุญาต

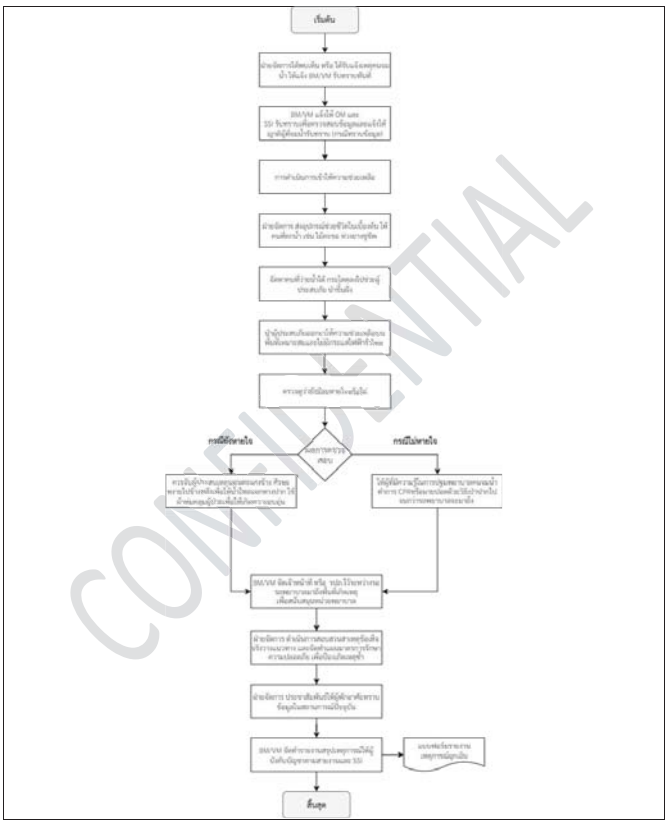

เอกสารฉบับนี้ใช้ภายใน บริษัท พลัส พร็อพเพอร์ตี้ จำกัด เท่านั้น ห้ามทำซ้ำ หรือเผยแพร่ส่วนใดส่วนหนึ่ง หรือ ทั้งหมด โดยไม่ได้รับอนุญาต

รายการแก้ไขเอกสาร

แก้ไขครั้งที่	DAR No.	วันที่ขอแก้ไข	รายละเอียด
00	DAR-PMR-003	29/7/2020	จัดทำเอกสารใหม่ แก้ไขรูปแบบ และรหัสเอกสาร เพิ่มเติมรายละเอียดของขั้นตอน การให้ความช่วยเหลือ และยกเลิกระบุการให้ความช่วยเหลือเฉพาะภายในโครงการ พร้อมกับเพิ่มเติมรายละเอียดในขั้นตอนการปฏิบัติงานให้ครบถ้วนมากยิ่งขึ้น
01	DAR-PMR-039	08/10/2021	เพิ่มตำแหน่ง FMR Approve , เปลี่ยน PMR-HH เป็น PMR-C , เปลี่ยนชื่อ Head of Department จากคุณกฤติยา มิติกาญจน์ เป็นคุณเดชศักดิ์ หล่อวัฒนศิริกุล, เพิ่ม Footer และลายน้ำ
02	DAR-PMR-063	01/06/2023	เพิ่มขั้นตอนการปฏิบัติงานรูปแบบ Flow

เอกสารฉบับนี้ใช้ภายใน บริษัท พลัส พร็อพเพอร์ตี้ จำกัด เท่านั้น ห้ามทำซ้ำ หรือเผยแพร่ส่วนใดส่วนหนึ่ง หรือ ทั้งหมด โดยไม่ได้รับอนุญาต

PLUS+

บริษัท พลัส พร็อพเพอร์ตี้ จำกัด

วิธีการปฏิบัติเมื่อพบวัตถุต้องสงสัย

Document No.	SOP-PMR-056	Revision	[redacted]	Update Date	01/06/2023
Head of Department	[redacted]				
QMR/FMR/EMR Approve	[redacted]				

(คอนโดมิ[redacted]ารวน์เฮ้าส์)

ฝ่ายบริหาร[redacted]ต่างจังหวัด)

ตัวแทนฝ่ายบริหารระบบงานคุณภาพ, ทรัพยากรกายภาพ และการจัดการสิ่งแวดล้อม

1. วัตถุประสงค์

1.1 เพื่อกำหนดขั้นตอนการปฏิบัติเป็นมาตรฐานเดียวกัน และเป็นแนวทางในกระบวนการทำงาน ของ บริษัท พลัส พร็อพเพอร์ตี้ จำกัด
1.2 เพื่อให้ผู้ปฏิบัติงาน เข้าใจในหน้าที่และความรับผิดชอบของ วิธีการปฏิบัติเมื่อพบวัตถุต้องสงสัย
1.3 เพื่อกำหนดมาตรฐานสำหรับความปลอดภัย/เหตุฉุกเฉิน ในการปฏิบัติงานภายในโครงการ

2. ขอบข่าย

ครอบคลุมขั้นตอนการปฏิบัติในการจัดการเมื่อพบวัตถุต้องสงสัยภายในโครงการ จนถึงการปรับพื้นที่เมื่อจัดการวัตถุต้องสงสัยแล้ว ในทุกโครงการ (C, HT)

3. เอกสาร ISO ที่เกี่ยวข้อง FRM-PMR-137 แบบฟอร์มรายงานเหตุการณ์ฉุกเฉิน

4. ระยะเวลาในการดำเนินการ ทันทีที่พบเห็น/ได้รับแจ้งเหตุ และจัดทำสรุปรายงานภายใน 1 วัน หลังเกิดเหตุ

เอกสารฉบับนี้ใช้ภายใน บริษัท พลัส พร็อพเพอร์ตี้ จำกัด เท่านั้น ห้ามทำซ้ำ หรือเผยแพร่ส่วนใดส่วนหนึ่ง หรือ ทั้งหมด โดยไม่ได้รับอนุญาต

CODE: ORANGE

ขั้นตอนที่	หัวข้อปฏิบัติ	วิธีการปฏิบัติ	ระยะเวลา	เอกสาร	ผู้รับผิดชอบ	หมายเหตุ
1	พบเห็น หรือ ได้รับแจ้งพบวัตถุต้องสงสัย	1.1ฝ่ายจัดการ / รปภ. พบหรือรับแจ้งว่ามีวัตถุต้องสงสัย ***ห้ามแตะต้อง เปิดกระเป๋า หรือเคลื่อนย้ายโดยเด็ดขาด*** 1.2 ฝ่ายจัดการ แจ้งรายงานไปยัง SSI 1.3 BM/VM แจ้ง OM ให้ทราบ และรายงานผลให้ทราบเบื้องต้น	ทันทีที่พบเห็น / ได้รับแจ้ง	N/A	-BM/VM -ฝ่ายจัดการ -รปภ.	
2	ดำเนินการเข้าตรวจสอบพื้นที่ที่พบวัตถุต้องสงสัย	2.1 ฝ่ายจัดการ, SSI ดำเนินการเข้าพื้นที่ เพื่อตรวจสอบหาเจ้าของ จากกล้องวงจรปิดหรือสอบถามบุคคลในบริเวณพื้นที่นั้น กรณีพบเจ้าของวัตถุต้องสงสัย -แจ้งเจ้าของวัตถุต้องสงสัยมารับคืน พร้อมแนะนำการวางทรัพย์สินในที่เหมาะสม -ดำเนินการตามขั้นตอนที่ 5 กรณีไม่พบเจ้าของวัตถุต้องสงสัย -BM/VM โทรศัพท์แจ้งเจ้าหน้าที่ตำรวจท้องที่ หรือเบอร์ 191 เพื่อประสานงานกับหน่วยงานที่เกี่ยวข้องเข้าตรวจสอบ -ดำเนินการตามขั้นตอนที่ 3,4,5,6	ทันทีที่พบเห็น / ได้รับแจ้ง	N/A	-BM/VM -ฝ่ายจัดการ -SSI	
3	การเตรียมการระหว่างรอเจ้าหน้าที่เข้าตรวจสอบ	3.1 ฝ่ายจัดการ กั้นพื้นที่บริเวณดังกล่าวไม่ให้ผู้ที่ไม่มีส่วนเกี่ยวข้องผ่านอย่างเด็ดขาด 3.2 รปภ. จัดเส้นทางการเข้าพื้นที่ของเจ้าหน้าที่และอำนวยความสะดวกในการเข้าพื้นที่	10 นาที	N/A	-BM/VM -ฝ่ายจัดการ -SSI -รปภ.	
4	การดำเนินการเข้าตรวจสอบ	3.1 BM/VM,ฝ่ายจัดการ พาเจ้าหน้าที่ตำรวจเข้าพื้นที่ 3.2 เจ้าหน้าที่ เข้าตรวจสอบวัตถุต้องสงสัย กรณีเป็นวัตถุอันตราย 1) เจ้าหน้าที่ตำรวจเก็บกู้วัตถุ 2) BM/VM ให้ปากคำกับเจ้าหน้าที่ 3) เจ้าหน้าที่เคลื่อนย้ายวัตถุออกจากโครงการ กรณีไม่ใช่วัตถุอันตราย 1) ฝ่ายจัดการแจ้งให้เจ้าหน้าที่นำไปจัดเก็บไว้และทำการลงบันทึกประจำวัน	ทันทีเมื่อเจ้าหน้าที่มาถึงโครงการ	N/A	-BM/VM -ฝ่ายจัดการ -SSI -รปภ. -ทีม EOD	
5	การดำเนินการหลังเข้าตรวจสอบ	5.1 ฝ่ายจัดการ ปรับพื้นที่ให้อยู่ในสภาพเดิมตามคำแนะนำของเจ้าหน้าที่ตำรวจ 5.2 ประชาสัมพันธ์ให้ผู้พักอาศัยทราบข้อมูลในสถานการณ์ความปลอดภัย	ทันทีเมื่อได้รับคำแนะนำ	N/A	-ฝ่ายจัดการ -SSI -รปภ. -ทีม EOD	
6	การจัดทำรายงานสรุปเหตุการณ์	6.1 BM/VM จัดทำรายงานสรุปเหตุการณ์เพื่อรายงานผู้ว่าจ้าง, SSI และผู้บังคับบัญชาตามสายงาน 6.2 ฝ่ายจัดการ จัดเก็บรายงานสรุปเหตุการณ์เข้าแฟ้มกลางของหน่วยงาน หรือ ไดร์ฟกลางของหน่วยงาน	ภายใน 1 วัน หลังเกิดเหตุ	FRM-PMR-137 แบบฟอร์มรายงานเหตุการณ์ฉุกเฉิน	-BM/VM -ฝ่ายจัดการ	

เอกสารฉบับนี้ใช้ภายใน บริษัท พลัส พร็อพเพอร์ตี้ จำกัด เท่านั้น ห้ามทำซ้ำ หรือเผยแพร่ส่วนใดส่วนหนึ่ง หรือ ทั้งหมด โดยไม่ได้รับอนุญาต

วิธีการปฏิบัติเมื่อพบวัตถุต้องสงสัย

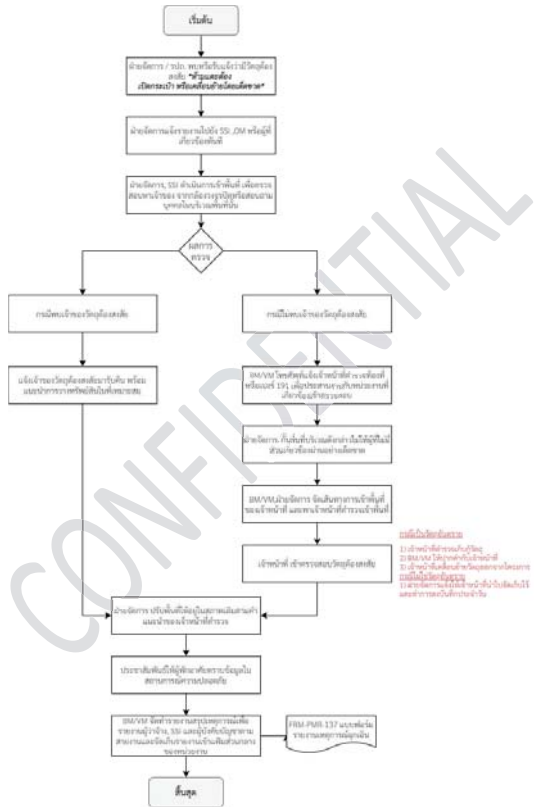

เอกสารฉบับนี้ใช้ภายใน บริษัท พลัส พร็อพเพอร์ตี้ จำกัด เท่านั้น ห้ามทำซ้ำ หรือเผยแพร่ส่วนใดส่วนหนึ่ง หรือ ทั้งหมด โดยไม่ได้รับอนุญาต

รายการแก้ไขเอกสาร

แก้ไขครั้งที่	DAR No.	วันที่ขอแก้ไข	รายละเอียด
00	DAR-PMR-003	29/7/2020	จัดทำเอกสารใหม่ แก้ไขรูปแบบ และรหัสเอกสาร เพิ่มเติมรายละเอียดของขั้นตอน การดำเนินการหลังเข้าตรวจสอบ พร้อมกับเพิ่มเติมรายละเอียดในขั้นตอนการปฏิบัติงานให้ครบถ้วนมากยิ่งขึ้น
01	DAR-PMR-039	08/10/2021	เพิ่มตำแหน่ง FMR Approve , เปลี่ยน PMR-HH เป็น PMR-C , เปลี่ยนชื่อ Head of Department จากคุณกฤติยา มิติกาญจน์ เป็นคุณเดชศักดิ์ หล่อวัฒนศิริกุล, เพิ่ม Footer และลายน้ำ
02	DAR-PMR-063	01/06/2023	เพิ่มขั้นตอนการปฏิบัติงานรูปแบบ Flow

เอกสารฉบับนี้ใช้ภายใน บริษัท พลัส พร็อพเพอร์ตี้ จำกัด เท่านั้น ห้ามทำซ้ำ หรือเผยแพร่ส่วนใดส่วนหนึ่ง หรือ ทั้งหมด โดยไม่ได้รับอนุญาต

PLUS+

บริษัท พลัส พร้อพเพอร์ตี้ จำกัด

วิธีการปฏิบัติเมื่อเกิดโจรกรรมในพื้นที่โครงการ

Document No.	SOP-PMR-057	Revision	03	Update Date	01/06/2023
Head of Department	[redacted]				
QMR/FMR/EMR Approve	[redacted]				

1. วัตถุประสงค์

1.1 เพื่อกำหนดขั้นตอนการปฏิบัติเป็นมาตรฐานเดียวกัน และเป็นแนวทางในกระบวนการทำงาน ของ บริษัท พลัส พร้อพเพอร์ตี้ จำกัด
1.2 เพื่อให้ผู้ปฏิบัติงาน เข้าใจในหน้าที่และความรับผิดชอบของ วิธีการปฏิบัติเมื่อเกิดโจรกรรมในพื้นที่โครงการ
1.3 เพื่อกำหนดมาตรฐานสำหรับความปลอดภัย/เหตุฉุกเฉิน ในการปฏิบัติงานภายในโครงการ

2. ขอบข่าย

ครอบคลุมขั้นตอนการปฏิบัติในการยกระดับการรักษาความปลอดภัย แจ้งเจ้าหน้าที่ตำรวจ พร้อมกับตรวจสอบทรัพย์สินภายในห้องชุด/บ้าน ที่เกิดเหตุโจรกรรม ในทุกโครงการ (C, HT)

3. เอกสาร ISO ที่เกี่ยวข้อง

3.1 FRM-PMR-046-C แบบฟอร์มขอตรวจสอบข้อมูลเอกสารและหรือข้อมูลภาพและเสียงจากกล้องวงจรปิด (อาคารชุด)
3.2 FRM-PMR-046-HT แบบฟอร์มขอตรวจสอบข้อมูลเอกสารและหรือข้อมูลภาพและเสียงจากกล้องวงจรปิด (นิติบุคคลหมู่บ้านจัดสรร)
3.3 FRM-PMR-046-UHT แบบฟอร์มขอตรวจสอบข้อมูลเอกสารและหรือข้อมูลภาพและเสียงจากกล้องวงจรปิด (Under Construction)
3.4 FRM-PMR-136 แบบฟอร์มรายงานการข้อมเหตุการณ์ฉุกเฉิน
3.5 FRM-PMR-137 แบบฟอร์มรายงานเหตุการณ์ฉุกเฉิน

4. ระยะเวลาในการดำเนินการ

ทันทีที่พบเห็น/ได้รับแจ้งเหตุ และจัดทำสรุปรายงานภายใน 1 วัน หลังเกิดเหตุ

เอกสารฉบับนี้ใช้ภายใน บริษัท พลัส พร้อพเพอร์ตี้ จำกัด เท่านั้น ห้ามทำซ้ำ หรือเผยแพร่ส่วนใดส่วนหนึ่ง หรือ ทั้งหมด โดยไม่ได้รับอนุญาต

CODE: ORANGE

ขั้นตอนที่	หัวข้อปฏิบัติ	วิธีการปฏิบัติ	ระยะเวลา	เอกสาร	ผู้รับผิดชอบ	หมายเหตุ
1	ได้รับแจ้งเหตุโจรกรรมในพื้นที่โครงการ	1.1 ผู้พักอาศัย และหรือ เจ้าของบ้าน แจ้งให้ฝ่ายจัดการรับทราบว่า บ้าน/ห้องชุด, พื้นที่ส่วนกลาง ถูกโจรกรรมทรัพย์สิน 1.2 BM/VM ดำเนินการสอบถามเบื้องต้น มีทรัพย์สินอะไรบ้างที่สูญหาย จากผู้ที่แจ้งข้อมูล 1.3 BM/VM แจ้ง OM และทีม SSI ให้ทราบ และรายงานผลให้ทราบเบื้องต้น	ทันทีที่ได้รับแจ้ง	N/A	-BM/VM -ฝ่ายจัดการ -รปภ	
2	ดำเนินการตรวจสอบข้อมูลเบื้องต้น	2.1 BM/VM เข้าตรวจสอบกล้องวงจรปิดเพื่อตรวจสอบเหตุการณ์ในการโจรกรรม ตรวจพบว่าทรัพย์สินสูญหาย ให้ผู้เสียหายเข้าแจ้งความกับเจ้าหน้าที่ตำรวจ ที่สถานีตำรวจท้องที่ โดยการแจ้งรายละเอียดของทรัพย์สินที่สูญหายไว้เป็นหลักฐานลงในใบแจ้งความที่ต้องมีเลขที่รับของคดี พร้อมทั้งร้องขอให้เจ้าหน้าที่จากกองพิสูจน์หลักฐานเข้าตรวจสอบที่เกิดเหตุ **กรณีพื้นที่ส่วนกลาง** : นิติเป็นผู้แจ้งความ **กรณีพื้นที่ลูกบ้าน** : ลูกบ้านเป็นแจ้งความ หมายเหตุ ให้คำแนะนำเจ้าทรัพย์ห้ามเคลื่อนย้ายหรือสัมผัสพื้นที่ที่โดนโจรกรรม เพื่อป้องกันลายนิ้วมือแฝง ตรวจพบว่าทรัพย์สินไม่ได้สูญหาย ให้ลงบันทึกประจำวันไว้เป็นหลักฐาน โดยให้เจ้าหน้าที่ที่เกี่ยวข้อง และบริษัท รปภ. จัดทำรายงานบันทึกสรุปเหตุการณ์	ทันทีหลังจากสอบถามผู้ที่แจ้งข้อมูลเบื้องต้นเรียบร้อย	1. FRM-PMR-046-C แบบฟอร์มขอตรวจสอบข้อมูลเอกสารและหรือข้อมูลภาพและเสียงจากกล้องวงจรปิด (อาคารชุด) 2. FRM-PMR-046-HT แบบฟอร์มขอตรวจสอบข้อมูลเอกสารและหรือข้อมูลภาพและเสียงจากกล้องวงจรปิด (นิติบุคคลหมู่บ้านจัดสรร) 3. FRM-PMR-046-UHT แบบฟอร์มขอตรวจสอบข้อมูลเอกสารและหรือข้อมูลภาพและเสียงจากกล้องวงจรปิด (Under Construction) 4. ใบแจ้งความ	- BM/VM - รปภ.	ผู้เสียหาย สามารถขอดูหลักฐานจากกล้อง CCTV โดยกรอกเอกสารที่นิติบุคคล พร้อมแบบใบแจ้งความ โดยหากต้องการบันทึกไว้เป็นหลักฐาน จะต้องมีหมายจากเจ้าหน้าที่ตำรวจเพื่อขอบันทึกข้อมูลภาพและเสียง
3	จำกัดพื้นที่เพื่อควบคุมการเข้า-ออกโครงการ	BM/VM แจ้งให้ รปภ.เพิ่มความเข้มงวดกับการตรวจสอบ คน/ยานพาหนะ ที่จะเข้า-ออกพื้นที่มากขึ้นและปิดล้นสถานที่เกิดเหตุ	ทันทีหลังเกิดเหตุ	N/A	- BM/VM - SSI - รปภ.	
4	อำนวยความสะดวกให้เจ้าหน้าที่เข้าพื้นที่	BM/VM แจ้งให้ รปภ. เตรียมพร้อมรอเจ้าหน้าที่ตำรวจพร้อมอำนวยความสะดวกในการเข้าพื้นที่	ทันทีหลังเกิดเหตุ	N/A	- BM/VM - รปภ.	
5	ดำเนินการเข้าตรวจสอบพื้นที่พร้อมเจ้าหน้าที่ตำรวจ	5.1 BM/VM ฝ่ายจัดการ SSI และ รปภ (สายตรวจบริษัท รปภ) เข้าสังเกตการณ์ พร้อมกับเจ้าหน้าที่ตำรวจ ตรวจสอบ ณ ที่เกิดเหตุ โดยการสังเกตการณ์ห้ามแตะต้องอุปกรณ์ พร้อมกับให้ถ่ายรูป หรือสิ่งของที่ คาดว่าจะเป็นหลักฐาน	ทันทีเมื่อเจ้าหน้าที่ตำรวจมาถึง	N/A	- BM/VM - SSI - รปภ.	
6	การจัดทำรายงานสรุปเหตุการณ์	6.1 ฝ่ายจัดการ และบริษัท รปภ. จัดทำรายงานบันทึกสรุปเหตุการณ์โดยละเอียดเพื่อเป็นหลักฐานและสรุปความรับผิดชอบต่อความเสียหายที่เกิดขึ้น 6.2 ดำเนินการหามาตรการรักษาความปลอดภัยเพื่อไม่ให้เกิดขึ้นอีก 6.3 BM/VM จัดทำรายงานสรุปเหตุการณ์ เพื่อรายงานผู้ว่าจ้าง และผู้บังคับบัญชาตามสายงาน 6.4 ฝ่ายจัดการ จัดเก็บรายงานสรุปเหตุการณ์เข้าแฟ้มกลางของหน่วยงาน หรือ ไดร์ฟกลางของหน่วยงาน	ภายใน 1 วัน หลังเกิดเหตุ	1. FRM-PMR-137 แบบฟอร์มรายงานเหตุการณ์ฉุกเฉิน 2. มาตรการรักษาความปลอดภัย	- BM/VM - SSI - รปภ.	
7	การติดตามความคืบหน้าหลังเกิดเหตุ	7.1 ฝ่ายจัดการ ติดตามความคืบหน้าของรูปคดีจากตำรวจเจ้าของคดีเป็นระยะ 1 เดือน เพื่อแจ้งให้ผู้เสียหายได้รับทราบ เป็นลายลักษณ์อักษร	ภายใน 1 เดือน หลังเกิดเหตุ	1. แผนชักซ้อมเหตุฉุกเฉิน 2. FRM-PMR-136 แบบฟอร์มรายงานการข้อมเหตุการณ์ฉุกเฉิน	- BM/VM - SSI - รปภ.	

เอกสารฉบับนี้ใช้ภายใน บริษัท พลัส พร้อพเพอร์ตี้ จำกัด เท่านั้น ห้ามทำซ้ำ หรือเผยแพร่ส่วนใดส่วนหนึ่ง หรือ ทั้งหมด โดยไม่ได้รับอนุญาต

		7. BM/VM จัดทำ ทบทวน และซักซ้อมแนวทางการป้องกันการเกิดเหตุซ้ำซ้อน พร้อมกับส่งรายงานหลักฐานการซักซ้อมดังกล่าวให้ OM & PMC ลงนามต่อไป ภายใน 1 เดือนหลังเกิดเหตุ				

เอกสารฉบับนี้ใช้ภายใน บริษัท พลัส พร้อพเพอร์ตี้ จำกัด เท่านั้น ห้ามทำซ้ำ หรือเผยแพร่ส่วนใดส่วนหนึ่ง หรือ ทั้งหมด โดยไม่ได้รับอนุญาต

วิธีการปฏิบัติเมื่อเกิดโจรกรรมในพื้นที่โครงการ

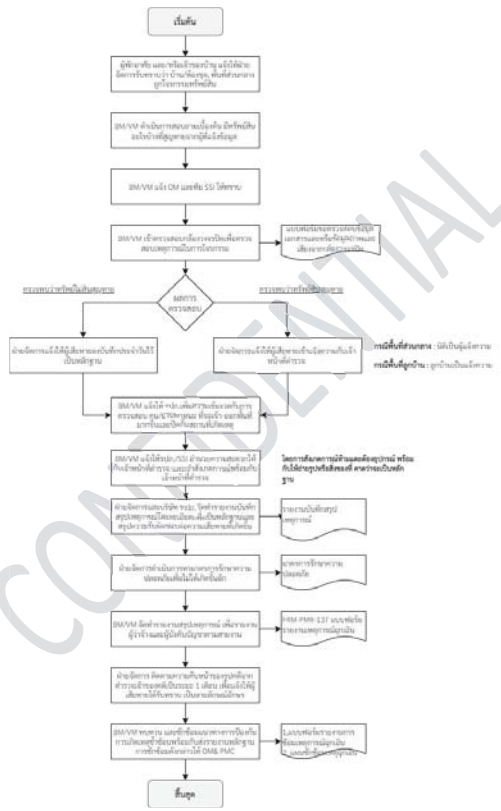

เอกสารฉบับนี้ใช้ภายใน บริษัท พลัส พร้อพเพอร์ตี้ จำกัด เท่านั้น ห้ามทำซ้ำ หรือเผยแพร่ส่วนใดส่วนหนึ่ง หรือ ทั้งหมด โดยไม่ได้รับอนุญาต

รายการแก้ไขเอกสาร

แก้ไขครั้งที่	DAR No.	วันที่ขอแก้ไข	รายละเอียด
00	DAR-PMR-002	29/7/2020	จัดทำเอกสารใหม่ แก้ไขรูปแบบ และรหัสเอกสาร พร้อมกับเพิ่มเติมรายละเอียดในขั้นตอนการปฏิบัติงานให้ครบถ้วนมากยิ่งขึ้น
01	DAR-PMR-022	22/2/2021	แก้ไขชื่อแบบฟอร์ม FRM-PMR-138 แบบคำร้องขอตรวจสอบข้อมูลเอกสาร และ/หรือ ข้อมูลภาพและเสียงจากกล้องวงจรปิด โดยแยกออกเป็น 3 แบบฟอร์ม ได้แก่ (ตามตัวอักษรสีฟ้า) 1. FRM-PMR-046-C แบบฟอร์มขอตรวจสอบข้อมูลเอกสารและหรือข้อมูลภาพและเสียงจากกล้องวงจรปิด (อาคารชุด) 2. FRM-PMR-046-HT แบบฟอร์มขอตรวจสอบข้อมูลเอกสารและหรือข้อมูลภาพและเสียงจากกล้องวงจรปิด (นิติบุคคลหมู่บ้านจัดสรร) 3. FRM-PMR-046-UHT แบบฟอร์มขอตรวจสอบข้อมูลเอกสารและหรือข้อมูลภาพและเสียงจากกล้องวงจรปิด (Under Construction)
02	DAR-PMR-039	08/10/2021	เพิ่มตำแหน่ง FMR Approve , เปลี่ยน PMR-HH เป็น PMR-C , เปลี่ยนชื่อ Head of Department จากคุณกฤติยา มิติกาญจน์ เป็นคุณเดชศักดิ์ หล่อวัฒนศิริกุล, เพิ่ม Footer และลายน้ำ
03	DAR-PMR-064	01/06/2023	เพิ่มขั้นตอนการปฏิบัติงานรูปแบบ Flow

CONFIDENTIAL

PLUS+

บริษัท พลัส พร็อพเพอร์ตี้ จำกัด

วิธีการปฏิบัติในกรณีเกิดเหตุทะเลาะวิวาท / คนคลุ้มคลั่ง

Document No.	SOP-PMR-058	Revision	02	Update Date	01/06/2023
Head of Department	(คอนโดมิ[redacted]วน์เฮ้าส์) ฝ่ายบริหาร[redacted]ต่างจังหวัด)				
QMR/FMR/EMR Approve	ตัวแทนฝ่ายบริหาร[redacted]จัดการสิ่งแวดล้อม				

1. วัตถุประสงค์

1.1 เพื่อกำหนดขั้นตอนการปฏิบัติเป็นมาตรฐานเดียวกัน และเป็นแนวทางในกระบวนการทำงาน ของ บริษัท พลัส พร็อพเพอร์ตี้ จำกัด
1.2 เพื่อให้ผู้ปฏิบัติงาน เข้าใจในหน้าที่และความรับผิดชอบของ วิธีการปฏิบัติในกรณีเกิดเหตุทะเลาะวิวาท / คนคลุ้มคลั่ง
1.3 เพื่อกำหนดมาตรฐานสำหรับความปลอดภัย/เหตุฉุกเฉิน ในการปฏิบัติงานภายในโครงการ

2. ขอบข่าย

ครอบคลุมขั้นตอนการปฏิบัติในการจัดการระงับเหตุทะเลาะวิวาท / คนคลุ้มคลั่ง จนจบเหตุการณ์ ในทุกโครงการ (C, HT)

3. เอกสาร ISO ที่เกี่ยวข้อง

3.1 SOP-PMR-033 วิธีการแจ้งเคลมค่าสินไหมทดแทน
3.2 FRM-PMR-137 แบบฟอร์มรายงานเหตุการณ์ฉุกเฉิน

4. ระยะเวลาในการดำเนินการ ทันทีที่พบเห็น/ได้รับแจ้งเหตุ และจัดทำสรุปรายงานภายใน 1 วัน หลังเกิดเหตุ

CONFIDENTIAL

เอกสารฉบับนี้ใช้ภายใน บริษัท พลัส พร็อพเพอร์ตี้ จำกัด เท่านั้น ห้ามทำซ้ำ หรือเผยแพร่ส่วนใดส่วนหนึ่ง หรือ ทั้งหมด โดยไม่ได้รับอนุญาต

CODE	ORANGE					
ขั้นตอนที่	หัวข้อปฏิบัติ	วิธีการปฏิบัติ	ระยะเวลา	เอกสาร	ผู้รับผิดชอบ	หมายเหตุ
1	พบเห็น หรือ ได้รับแจ้งเหตุทะเลาะวิวาท/คนคลุ้มคลั่ง	1.1 ฝ่ายจัดการได้พบเห็น หรือ ได้รับรับแจ้งเหตุทะเลาะวิวาท/คลุ้มคลั่ง 1.2 ฝ่ายจัดการแจ้งให้ BM/VM 1.3 BM/VM แจ้งให้ OM และ SSI	ทันทีที่พบเห็น / ได้รับแจ้ง	N/A	- ฝ่ายจัดการ - BM/VM - รปภ.	
2	ดำเนินการเข้าพื้นที่ที่ได้รับแจ้ง	2.1 BM/VM, รปภ. และ SSI เข้าพื้นที่เกิดเหตุ เพื่อตรวจสอบและประเมินดูความรุนแรงของสถานการณ์หากสามารถตรวจสอบว่ามีญาติให้แจ้งญาติหรือคู่กรณีทั้งสองฝ่าย 2.2 BM/VM และ รปภ., SSI กันพื้นที่ไม่ให้ผู้ที่ไม่เกี่ยวข้องเข้ามาในบริเวณที่เกิดเหตุ 2.3 ให้ดำเนินการแจ้งตำรวจท้องที่ หรือ 191 ทันที 2.4. ตรวจสอบการเกิดเหตุว่ามีอาวุธหรือไม่ <u>กรณีผู้ก่อเหตุมีอาวุธ</u> -ห้ามเข้าไปห้ามโดยตรง ให้รอเจ้าหน้าที่ตำรวจมาดำเนินการ -ฝ่ายจัดการ, รปภ. ทำการอพยพผู้ที่อยู่ในพื้นที่เกิดเหตุ <u>กรณีผู้ก่อเหตุไม่มีอาวุธ</u> -SSI,รปภ.เข้าห้าม และเจรจาเพื่อระงับเหตุการทะเลาะวิวาท	ทันทีที่พบเห็น / ได้รับแจ้ง	N/A	- ฝ่ายจัดการ - BM/VM - รปภ. - SSI	
3	การเตรียมการระหว่างรอเจ้าหน้าที่เข้าเจรจา	3.1 รปภ. จัดเส้นทางการเข้าพื้นที่ของเจ้าหน้าที่และอำนวยความสะดวกในการเข้าพื้นที่ 3.2 SSI, รปภ. ควบคุมสถานการณ์และห้ามให้ผู้ที่ไม่เกี่ยวข้องเข้าพื้นที่หรือนักข่าวเข้าจนกว่าจะได้รับอนุญาตจาก BM/VM 3.3 ฝ่ายจัดการตรวจสอบว่ามีผู้บาดเจ็บหรือไม่ (ถ้ามี) ให้แจ้งแพทย์ฉุกเฉิน โทร.1669 หรือ 1646	30 นาที	N/A	- ฝ่ายจัดการ - BM/VM - รปภ. - SSI	
4	การดำเนินการเข้าเจรจาหรือสลายการทะเลาะวิวาท	SSI, รปภ. เจ้าหน้าที่ตำรวจเข้าดำเนินการเจรจาหรือสลายการทะเลาะวิวาท <u>กรณีมีผู้บาดเจ็บ หรือเสียชีวิต</u> -ให้ปฏิบัติตามคู่มือการเคลื่อนย้ายผู้ป่วย หรือเสียชีวิตออกนอกพื้นที่ SOP-PMR-052 Rev.01 วิธีการปฏิบัติเมื่อมีผู้เสียชีวิตในโครงการ, SOP-PMR-051 Rev.01 วิธีการปฏิบัติเมื่อเกิดเหตุผู้ป่วยหนักในโครงการ <u>กรณีไม่มีผู้บาดเจ็บหรือเสียชีวิต</u> -ให้คู่กรณีดำเนินการแจ้งความหรือลงบันทึกประจำวันที่สถานีตำรวจ	ทันทีที่เจ้าหน้าที่ตำรวจมา	N/A	- ฝ่ายจัดการ - BM/VM - รปภ. - SSI	
5	การดำเนินการเข้าเจรจาหรือสลายการทะเลาะวิวาท	5.1 ฝ่ายจัดการ เข้าตรวจสอบความเสียหายในสถานที่เกิดเหตุว่ามีทรัพย์สินต่างๆ ในที่เกิดเหตุหรือใกล้เคียง เสียหายหรือไม่ ถ้ามีให้ถ่ายรูปพร้อมบันทึกไว้เป็นหลักฐาน 5.2 หากพบว่ามีความเสียหายเกิดขึ้น ให้ตรวจสอบผู้รับผิดชอบ และการเคลมประกัน *<u>กรณีเกิดความเสียหาย</u>* ฝ่ายจัดการ ดำเนินการตาม SOP-PMR-033 วิธีการแจ้งเคลมค่าสินไหมทดแทน	ทันทีหลังจากเหตุการณ์สงบเรียบร้อย	SOP-PMR-033 วิธีการแจ้งเคลมค่าสินไหมทดแทน	- ฝ่ายจัดการ - BM/VM	
6	การจัดทำรายงานสรุปเหตุการณ์	6.1 BM/VM จัดทำรายงานสรุปเหตุการณ์ เพื่อรายงานผู้ว่าจ้าง SSI และผู้บังคับบัญชาตามสายงาน	ภายใน 1 วัน หลังเกิดเหตุ	FRM-PMR-137 แบบฟอร์มรายงาน	- BM/VM	

CONFIDENTIAL

เอกสารฉบับนี้ใช้ภายใน บริษัท พลัส พร็อพเพอร์ตี้ จำกัด เท่านั้น ห้ามทำซ้ำ หรือเผยแพร่ส่วนใดส่วนหนึ่ง หรือ ทั้งหมด โดยไม่ได้รับอนุญาต

		6.2 ฝ่ายจัดการ จัดเก็บรายงานสรุปเหตุการณ์เข้าแฟ้มกลางของหน่วยงาน หรือ ไดร์ฟกลางของหน่วยงาน 6.3 ฝ่ายจัดการติดตามและดำเนินการแก้ไขให้อยู่ในสภาพปกติ		เหตุการณ์ฉุกเฉิน		

CONFIDENTIAL

เอกสารฉบับนี้ใช้ภายใน บริษัท พลัส พร็อพเพอร์ตี้ จำกัด เท่านั้น ห้ามทำซ้ำ หรือเผยแพร่ส่วนใดส่วนหนึ่ง หรือ ทั้งหมด โดยไม่ได้รับอนุญาต

รายการแก้ไขเอกสาร

แก้ไขครั้งที่	DAR No.	วันที่ขอแก้ไข	รายละเอียด
00	DAR-PMR-002	29/7/2020	จัดทำเอกสารใหม่ แก้ไขรูปแบบ และรหัสเอกสาร พร้อมกับเพิ่มเติมรายละเอียดในขั้นตอนการปฏิบัติงานให้ครบถ้วนมากยิ่งขึ้นเพิ่มตำแหน่ง FMR Approve , เปลี่ยน PMR-HH เป็น PMR-C ,
01	DAR-PMR-039	08/10/2021	เปลี่ยนชื่อ Head of Department จากคุณกฤติยา มิติกาญจน์ เป็นคุณเดชศักดิ์ หล่อวัฒนศิริกุล, เพิ่ม Footer และลายน้ำ
02	DAR-PMR-063	01/06/2023	เพิ่ม ขั้นตอนการปฏิบัติงานรูปแบบ Flow

CONFIDENTIAL

PLUS+

บริษัท พลัส พร้อพเพอร์ตี้ จำกัด

วิธีการปฏิบัติเมื่อเกิดเหตุจลาจลใกล้พื้นที่โครงการ

Document No.	SOP-PMR-060	Revision	02	Update Date	01/06/2023
Head of Department	[redacted]				
QMR/FMR/EMR Approve	[redacted]				

1. วัตถุประสงค์

1.1 เพื่อกำหนดขั้นตอนการปฏิบัติเป็นมาตรฐานเดียวกัน และเป็นแนวทางในกระบวนการทำงาน ของ บริษัท พลัส พร้อพเพอร์ตี้ จำกัด
1.2 เพื่อให้ผู้ปฏิบัติงาน เข้าใจในหน้าที่และความรับผิดชอบของ วิธีการปฏิบัติเมื่อเกิดเหตุจลาจลใกล้พื้นที่โครงการ
1.3 เพื่อกำหนดมาตรฐานสำหรับความปลอดภัย/เหตุฉุกเฉิน ในการปฏิบัติงานภายในโครงการ

2. ขอบข่าย

ครอบคลุมขั้นตอนการปฏิบัติในการยกระดับการรักษาความปลอดภัย เมื่อเกิดเหตุจลาจลใกล้พื้นที่ทุกโครงการ (C, HT)

3. เอกสาร ISO ที่เกี่ยวข้อง FRM-PMR-137 แบบฟอร์มรายงานเหตุการณ์ฉุกเฉิน

4. ระยะเวลาในการดำเนินการ ทันทีที่พบเห็น/ได้รับแจ้งเหตุ และจัดทำสรุปรายงานภายใน 1 วัน หลังเกิดเหตุ

เอกสารฉบับนี้ใช้ภายใน บริษัท พลัส พร้อพเพอร์ตี้ จำกัด เท่านั้น ห้ามทำซ้ำ หรือเผยแพร่ส่วนใดส่วนหนึ่ง หรือ ทั้งหมด โดยไม่ได้รับอนุญาต

CODE ORANGE

ขั้นตอนที่	หัวข้อปฏิบัติ	วิธีการปฏิบัติ	ระยะเวลา	เอกสาร	ผู้รับผิดชอบ	หมายเหตุ
1	พบเห็น/รับแจ้งว่ามีเหตุจราจลใกล้พื้นที่โครงการ	1.1 ฝ่ายจัดการ / รปภ.พบเห็น หรือ รับแจ้งว่ามีเหตุจราจลใกล้พื้นที่โครงการ 1.2 ฝ่ายจัดการ / รปภ. แจ้ง BM/VM ทันที 1.3 BM/VM แจ้ง OM SSI ให้ทราบ และรายงานผลให้ทราบเบื้องต้น	ทันทีที่พบเห็น / ได้รับแจ้ง	N/A	-ฝ่ายจัดการ -รปภ.	
2	เตรียมพร้อมเคียงกับความปลอดภัยภายในโครงการ	2.1 รปภ. จัดการปิดประตูหลักหน้าโครงการ 2.2 รปภ.และ SSI คุมเข้มในการเข้า-ออกโครงการ โดยให้เฉพาะลูกบ้าน หรือผู้มาติดต่อที่มีลูกบ้านมาด้วยเท่านั้น พร้อมสื่อสารให้ลูกบ้านเข้าใจสถานการณ์ที่เกิดขึ้น 2.3 รปภ. รายงานสถานการณ์ให้ทราบเป็นระยะๆ	ภายใน 5 นาที หลังได้รับแจ้งเหตุ	N/A	-รปภ.	
3	ประชาสัมพันธ์ให้ผู้พักอาศัยทราบข้อมูล	BM/VM ประกาศแจ้งลูกบ้านให้ทราบสถานการณ์ ให้ใช้ความระมัดระวังและความปลอดภัยในการสัญจรเข้า-ออกโครงการ	ภายใน 5 นาที หลังได้รับแจ้งเหตุ	N/A	-ฝ่ายจัดการ	
4	เฝ้าติดตามสถานการณ์เพื่อเตรียมความพร้อม	4.1 BM/VM และ รปภ. เฝ้าระวัง และช่างประจำหน่วยงานมอนิเตอร์ผ่าน CCTV ตลอดเวลา เพื่อติดตามระดับความรุนแรงของสถานการณ์ และติดตามจนมั่นใจว่าสถานการณ์จะคลี่คลายมีความปลอดภัยต่อผู้พักอาศัย กรณีสถานการณ์ไม่ลุกลาม -ประชาสัมพันธ์ผู้พักอาศัยทราบว่าเหตุการณ์กลับสู่ปกติเรียบร้อย กรณีสถานการณ์ลุกลาม -ดำเนินการปิดทางเข้า-ออก -BM/VM แจ้งลูกบ้านให้ทราบสถานการณ์ พร้อมขอความร่วมมือในการเข้า-ออกนอกพื้นที่โครงการ จนกว่าสถานการณ์จะคลี่คลาย โดยหากมีเหตุฉุกเฉิน ให้รีบแจ้งมาที่ฝ่ายจัดการเพื่ออำนวยความสะดวก -ฝ่ายจัดการทำการปิดไฟบริเวณพื้นที่ส่วนกลางและบริเวณทางเข้าออกโครงการ -ฝ่ายจัดการทำการเตรียมแผนสำหรับการเคลื่อนย้ายผู้ที่ได้รับบาดเจ็บและผู้ป่วยภายในโครงการ -กรณีเกิดความเสียหาย ฝ่ายจัดการ ดำเนินการตาม SOP-PMR-033 วิธีการแจ้งเคลมค่าสินไหมทดแทน	ตลอดเวลาจนกว่าสถานการณ์จะคลี่คลาย	SOP-PMR-033 วิธีการแจ้งเคลมค่าสินไหมทดแทน	-BM/VM -ฝ่ายจัดการ - รปภ.	
5	การจัดทำรายงานสรุปเหตุการณ์	5.1 BM/VM จัดทำรายงานสรุปเหตุการณ์เพื่อรายงานผู้ว่าจ้าง SSI และผู้บังคับบัญชาตามสายงาน 5.2 ฝ่ายจัดการ จัดเก็บรายงานสรุปเหตุการณ์เข้าแฟ้มกลางของหน่วยงาน หรือ ไดร์ฟกลางของหน่วยงาน	ภายใน 1 วัน หลังเกิดเหตุ	FRM-PMR-137 แบบฟอร์มรายงานเหตุการณ์ฉุกเฉิน	-BM/VM -ฝ่ายจัดการ	

เอกสารฉบับนี้ใช้ภายใน บริษัท พลัส พร้อพเพอร์ตี้ จำกัด เท่านั้น ห้ามทำซ้ำ หรือเผยแพร่ส่วนใดส่วนหนึ่ง หรือ ทั้งหมด โดยไม่ได้รับอนุญาต

วิธีการปฏิบัติเมื่อเกิดเหตุจลาจลใกล้พื้นที่โครงการ

เอกสารฉบับนี้ใช้ภายใน บริษัท พลัส พร้อพเพอร์ตี้ จำกัด เท่านั้น ห้ามทำซ้ำ หรือเผยแพร่ส่วนใดส่วนหนึ่ง หรือ ทั้งหมด โดยไม่ได้รับอนุญาต

รายการแก้ไขเอกสาร

แก้ไขครั้งที่	DAR No.	วันที่ขอแก้ไข	รายละเอียด
00	DAR-PMR-002	29/7/2020	จัดทำเอกสารใหม่ แก้ไขรูปแบบ และรหัสเอกสาร พร้อมกับเพิ่มเติมรายละเอียดในขั้นตอนการปฏิบัติงานให้ครบถ้วนมากยิ่งขึ้น
01	DAR-PMR-039	08/10/2021	เพิ่มตำแหน่ง FMR Approve , เปลี่ยน PMR-HH เป็น PMR-C , เปลี่ยนชื่อ Head of Department จากคุณกฤติยา มิติกาญจน์ เป็นคุณเดชศักดิ์ หล่อวัฒนศิริกุล, เพิ่ม Footer และลายน้ำ
02	DAR-PMR-063	01/06/2023	เพิ่มขั้นตอนการปฏิบัติงาน รูปแบบ Flow

PLUS+

บริษัท พลัส พร้อพเพอร์ตี้ จำกัด

วิธีการปฏิบัติเมื่อเกิดอุบัติเหตุรถยนต์เฉี่ยวชนภายในโครงการ

Document No.	SOP-PMR-064	Revision	02	Update Date	01/06/2023
Head of Department	[redacted]				
QMR/FMR/EMR Approve	[redacted]				

1. วัตถุประสงค์

1.1 เพื่อกำหนดขั้นตอนการปฏิบัติเป็นมาตรฐานเดียวกัน และเป็นแนวทางในกระบวนการทำงาน ของ บริษัท พลัส พร้อพเพอร์ตี้ จำกัด
1.2 เพื่อให้ผู้ปฏิบัติงาน เข้าใจในหน้าที่และความรับผิดชอบของ วิธีการปฏิบัติเมื่อเกิดอุบัติเหตุรถยนต์เฉี่ยวชนกันภายในโครงการ
1.3 เพื่อกำหนดมาตรฐานสำหรับความปลอดภัย/เหตุฉุกเฉิน ในการปฏิบัติงานภายในโครงการ

2. ขอบข่าย

ครอบคลุมขั้นตอนการปฏิบัติในการจัดการเมื่อเกิดอุบัติเหตุรถยนต์เฉี่ยวชนภายในโครงการ จนถึงการปรับพื้นที่เมื่อจัดการอุบัติเหตุรถยนต์เฉี่ยวชนแล้ว ในทุกโครงการ (C, HT)

3. เอกสาร ISO ที่เกี่ยวข้อง

3.1 FRM-PMR-137 แบบฟอร์มรายงานเหตุการณ์ฉุกเฉิน
3.2 SOP-PMR-033 วิธีการแจ้งเคลมค่าสินไหมทดแทน
3.3 SOP-PMR-051 วิธีการปฏิบัติเมื่อเกิดเหตุผู้ป่วยหนักในโครงการ

4. ระยะเวลาในการดำเนินการ ทันทีที่ได้รับแจ้งเหตุ และจัดทำสรุปรายงานภายใน 3 วัน หลังเกิดเหตุ

CODE: ORANGE

ขั้นตอนที่	หัวข้อปฏิบัติ	วิธีการปฏิบัติ	ระยะเวลา	เอกสาร	ผู้รับผิดชอบ	หมายเหตุ
1	รับแจ้งเหตุว่ามีอุบัติเหตุทางรถยนต์	1.1 ฝ่ายจัดการ/ รปภ. รับแจ้งอุบัติเหตุทางรถยนต์ 1.2 แจ้ง BM/VM เพื่อเข้าพื้นที่เพื่อตรวจสอบ	ทันทีที่ได้รับแจ้ง	N/A	- BM/VM - ฝ่ายจัดการ	
2	เข้าตรวจสอบพื้นที่เกิดเหตุ	2.1 BM/VM ดำเนินการเข้าตรวจสอบเหตุเบื้องต้นพร้อมกล่องปฐมพยาบาล กรณีมีผู้บาดเจ็บ **ไม่รุนแรง** : ปฐมพยาบาลเบื้องต้น พร้อมให้บริการในการติดต่อโรงพยาบาลหากผู้ประสบภัยร้องขอ **รุนแรง** : ให้ขอความช่วยเหลือที่เกิดขึ้นกับตำรวจท้องที่/แพทย์ฉุกเฉิน โทร.1669 หรือ 1646 และให้ดำเนินการตาม SOP-PMR-051 วิธีการปฏิบัติเมื่อเกิดเหตุผู้ป่วยหนักในโครงการ กรณีไม่มีผู้บาดเจ็บ ให้อำนวยความสะดวกกับบริษัทฯ ประกันภัยที่จะเข้ามาในพื้นที่ และการเข้าตรวจสอบ CCTV หมายเหตุ ผู้ประสบเหตุสามารถขอดูหลักฐานจากกล้อง CCTV โดยกรอกเอกสารที่มีบุคคลพร้อมแนบใบแจ้งความ โดยหากต้องการบันทึกไว้เป็นหลักฐาน จะต้องมีหมายจากเจ้าหน้าที่ตำรวจเพื่อขอบันทึกข้อมูลภาพและเสียง 2.2 รปภ.อำนวยความสะดวกด้านจราจร	ทันทีที่ได้รับแจ้ง	SOP-PMR-051 วิธีการปฏิบัติเมื่อเกิดเหตุผู้ป่วยหนักในโครงการ (กรณีมีผู้บาดเจ็บ)	- BM/VM - ฝ่ายจัดการ - รปภ.	
3	ตรวจสอบความเสียหายของทรัพย์สินส่วนกลาง (หากมี)	ให้ดำเนินการตรวจสอบว่ามีทรัพย์สินส่วนกลางได้รับความเสียหายหรือไม่ หากเกิดความเสียหายฝ่ายจัดการ ดำเนินการตาม SOP-PMR-033 วิธีการแจ้งเคลมค่าสินไหมทดแทน	ทันทีที่ได้รับแจ้ง	SOP-PMR-033 วิธีการแจ้งเคลมค่าสินไหมทดแทน	- BM/VM - ฝ่ายจัดการ	
4	การจัดทำรายงานสรุปเหตุการณ์	4.1 BM/VM จัดทำรายงานสถานการณ์ให้ผู้บังคับบัญชาตามสายงานทราบ 4.2 BM/VM, ฝ่ายจัดการ ดำเนินการติดต่อและจัดทำเอกสารส่งให้บริษัทประกันภัยเคลมสินไหมทดแทน ภายใน 24 ชม. (หากมี) 4.3 ฝ่ายจัดการ จัดเก็บรายงานสรุปเหตุการณ์เข้าแฟ้มกลาง หรือ ไดร์ฟกลางของหน่วยงาน	ภายใน 3 วัน หลังเกิดเหตุ	FRM-PMR-137 แบบฟอร์มรายงานเหตุการณ์ฉุกเฉิน	- BM/VM - ฝ่ายจัดการ	

วิธีการปฏิบัติเมื่อเกิดอุบัติเหตุรถยนต์เฉี่ยวชนกันภายในโครงการ

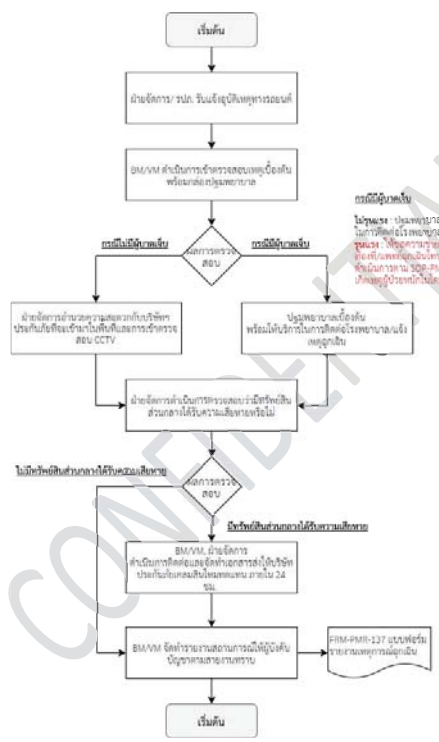

CONFIDENTIAL

รายการแก้ไขเอกสาร

แก้ไขครั้งที่	DAR No.	วันที่ขอแก้ไข	รายละเอียด
00	DAR-PMR-001	29/7/2020	เอกสารจัดทำใหม่ ขึ้นระบบครั้งแรก
01	DAR-PMR-039	08/10/2021	เพิ่มตำแหน่ง FMR Approve , เปลี่ยน PMR-HH เป็น PMR-C , เปลี่ยนชื่อ Head of Department จากคุณกฤติยา มิติกาญจน์ เป็นคุณเดชศักดิ์ หล่อวัฒนศิริกุล, เพิ่ม Footer และลายน้ำ
02	DAR-PMR-063	01/06/2023	เพิ่มขั้นตอนการปฏิบัติงานรูปแบบ Flow

CONFIDENTIAL

PLUS+

บริษัท พลัส พร็อพเพอร์ตี้ จำกัด

วิธีการปฏิบัติเมื่อเกิดเหตุบุกรุก

Document No.	SOP-PMR-066	Revision	02	Update Date	01/06/2023
Head of Department	[redacted]				
QMR/FMR/EMR Approve	[redacted]				

1. วัตถุประสงค์

1.1 เพื่อกำหนดขั้นตอนการปฏิบัติเป็นมาตรฐานเดียวกัน และเป็นแนวทางในกระบวนการทำงาน ของ บริษัท พลัส พร็อพเพอร์ตี้ จำกัด
1.2 เพื่อให้ผู้ปฏิบัติงาน เข้าใจในหน้าที่และความรับผิดชอบของ วิธีการปฏิบัติเมื่อเกิดเหตุบุกรุก
1.3 เพื่อกำหนดมาตรฐานสำหรับความปลอดภัย/เหตุฉุกเฉิน ในการปฏิบัติงานภายในโครงการ

2. ขอบข่าย

ครอบคลุมขั้นตอนการปฏิบัติในการยกระดับการรักษาความปลอดภัย แจ้งเจ้าหน้าที่ตำรวจ พร้อมกับตรวจสอบทรัพย์สินภายในห้องชุด/บ้าน ที่เกิดเหตุบุกรุก ในทุกโครงการ (C, HT)

3. เอกสาร ISO ที่เกี่ยวข้อง FRM-PMR-137 แบบฟอร์มรายงานเหตุการณ์ฉุกเฉิน

4. ระยะเวลาในการดำเนินการ ทันทีที่ได้รับแจ้งเหตุ และจัดทำสรุปรายงานภายใน 1 วัน หลังเกิดเหตุ

เอกสารฉบับนี้ใช้ภายใน บริษัท พลัส พร็อพเพอร์ตี้ จำกัด เท่านั้น ห้ามทำซ้ำ หรือเผยแพร่ส่วนใดส่วนหนึ่ง หรือ ทั้งหมด โดยไม่ได้รับอนุญาต

CODE	ORANGE					
ขั้นตอนที่	หัวข้อปฏิบัติ	วิธีการปฏิบัติ	ระยะเวลา	เอกสาร	ผู้รับผิดชอบ	หมายเหตุ
1	ได้รับแจ้งเหตุหรือพบว่ามีผู้บุกรุกเข้าเคหะสถาน	1.1 ฝ่ายจัดการ รปภ.ได้รับแจ้งเหตุหรือพบว่ามีผู้บุกรุกเข้าเคหะสถาน 1.2 BM/VM,ฝ่ายจัดการ แจ้ง SSI ให้ช่วยเข้าตรวจสอบพื้นที่เกิดเหตุ	ทันทีที่ได้รับแจ้ง	N/A	- BM/VM - ฝ่ายจัดการ -รปภ.	
2	ดำเนินการตรวจสอบเหตุการณ์	2.1 รปภ.ดำเนินการปิดทางเข้า-ออก 2.2 BM/VM ฝ่ายจัดการ, รปภ., SSI เข้าตรวจพื้นที่ทันที 2.3 ดำเนินการเพื่อเข้าควบคุมตัวผู้บุกรุก ควบคุมตัวได้ -แจ้งทางเจ้าหน้าที่ตำรวจ 191 -สอบสวนข้อเท็จจริง -ดำเนินคดีการทางกฎหมาย ควบคุมตัวไม่ได้ -ตรวจสอบจากกล้อง CCTV -ตรวจสอบสถานที่เกิดเหตุ,จุดหล่อแหลม -สอบสวนข้อเท็จจริง -แจ้งเหตุด่วนเหตุร้าย 191	ทันทีที่ได้รับแจ้ง	N/A	- BM/VM - ฝ่ายจัดการ - รปภ. - SSI	
3	สอบสวนหาแนวทางป้องกัน	3.1 BM/VM ฝ่ายจัดการ, รปภ., SSI หารือเพื่อหาแนวทางป้องกันไม่ให้เกิดเหตุซ้ำ 3.2 จัดทำมาตรการป้องกันเหตุซ้ำ	ภายใน 1 วัน หลังเกิดเหตุ	N/A	- BM/VM - ฝ่ายจัดการ - รปภ. - SSI	
4	การจัดทำรายงานสรุปเหตุการณ์	4.1 BM/VM จัดทำรายงานสรุปเหตุการณ์เพื่อรายงานผู้ว่าจ้าง, SSI และผู้บังคับบัญชาตามสายงาน 4.2 ฝ่ายจัดการ จัดเก็บรายงานสรุปเหตุการณ์เข้าแฟ้มกลางของหน่วยงาน หรือ ไดร์ฟกลางของหน่วยงาน	ภายใน 1 วัน หลังเกิดเหตุ	FRM-PMR-137 แบบฟอร์มรายงานเหตุการณ์ฉุกเฉิน	- BM/VM - ฝ่ายจัดการ	

CONFIDENTIAL

เอกสารฉบับนี้ใช้ภายใน บริษัท พลัส พร็อพเพอร์ตี้ จำกัด เท่านั้น ห้ามทำซ้ำ หรือเผยแพร่ส่วนใดส่วนหนึ่ง หรือ ทั้งหมด โดยไม่ได้รับอนุญาต

วิธีการปฏิบัติเมื่อเกิดเหตุบุกรุก

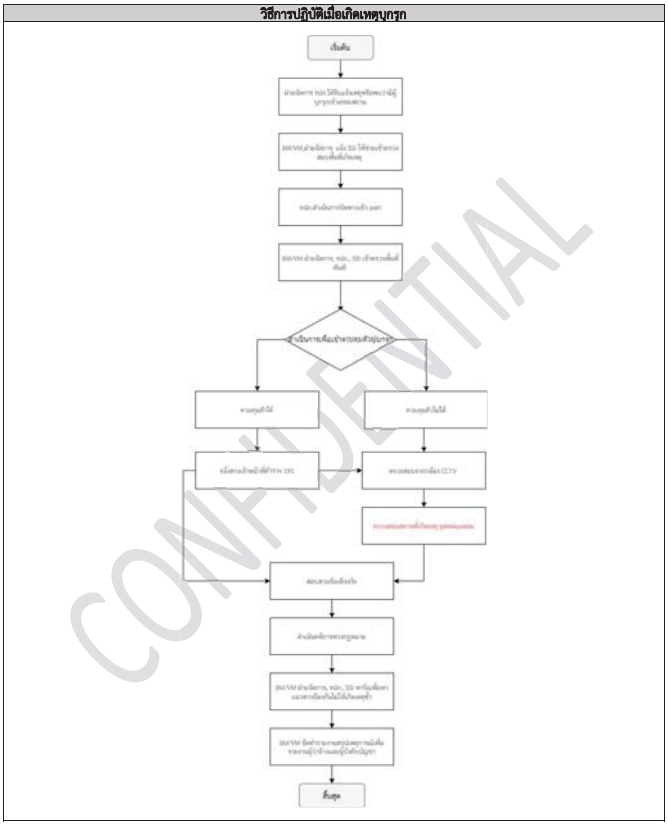

CONFIDENTIAL

เอกสารฉบับนี้ใช้ภายใน บริษัท พลัส พร็อพเพอร์ตี้ จำกัด เท่านั้น ห้ามทำซ้ำ หรือเผยแพร่ส่วนใดส่วนหนึ่ง หรือ ทั้งหมด โดยไม่ได้รับอนุญาต

รายการแก้ไขเอกสาร

แก้ไขครั้งที่	DAR No.	วันที่ขอแก้ไข	รายละเอียด
00	DAR-PMR-001	29/7/2020	เอกสารจัดทำใหม่ ขึ้นระบบครั้งแรก
01	DAR-PMR-039	08/10/2021	เพิ่มตำแหน่ง FMR Approve , เปลี่ยน PMR-HH เป็น PMR-C , เปลี่ยนชื่อ Head of Department จากคุณกฤติยา มิติกาญจน์ เป็นคุณเดชศักดิ์ หล่อวัฒนศิริกุล, เพิ่ม Footer และลายน้ำ
02	DAR-PMR-063	01/06/2023	เพิ่มขั้นตอนการปฏิบัติงานรูปแบบ Flow

CONFIDENTIAL

เอกสารฉบับนี้ใช้ภายใน บริษัท พลัส พร้อพเพอร์ตี้ จำกัด เท่านั้น ห้ามทำซ้ำ หรือเผยแพร่ส่วนใดส่วนหนึ่ง หรือ ทั้งหมด โดยไม่ได้รับอนุญาต

PLUS+

บริษัท พลัส พร้อพเพอร์ตี้ จำกัด

วิธีการปฏิบัติเมื่อเกิดเหตุฉุกเฉินเร่งด่วน

Document No.	SOP-PMR-068	Revision	02	Update Date	01/06/2023
Head of Department	[redacted]				
QMR/FMR/EMR Approve	[redacted]				

1. วัตถุประสงค์

1.1 เพื่อกำหนดขั้นตอนการปฏิบัติเป็นมาตรฐานเดียวกัน และเป็นแนวทางในกระบวนการทำงาน ของ บริษัท พลัส พร้อพเพอร์ตี้ จำกัด
1.2 เพื่อให้ผู้ปฏิบัติงาน เข้าใจในหน้าที่และความรับผิดชอบของ วิธีการปฏิบัติเมื่อเกิดเหตุฉุกเฉินเร่งด่วน
1.3 เพื่อกำหนดมาตรฐานสำหรับความปลอดภัย/เหตุฉุกเฉิน ในการปฏิบัติงานภายในโครงการ

2. ขอบข่าย

ครอบคลุมขั้นตอนการปฏิบัติเมื่อเกิดเหตุฉุกเฉินเร่งด่วน ในทุกโครงการ (C, HT)

3. เอกสาร ISO ที่เกี่ยวข้อง SOP-PMR-046 ถึง SOP-PMR-067

4. ระยะเวลาในการดำเนินการ

ประสานงานดำเนินการแจ้งผู้รับผิดชอบภายใน 1 ชม. พร้อมกับ ตรวจสอบและดำเนินการแก้ไขระงับเหตุ ภายใน 3 ชม. นับจากได้รับแจ้งเหตุ

เอกสารฉบับนี้ใช้ภายใน บริษัท พลัส พร้อพเพอร์ตี้ จำกัด เท่านั้น ห้ามทำซ้ำ หรือเผยแพร่ส่วนใดส่วนหนึ่ง หรือ ทั้งหมด โดยไม่ได้รับอนุญาต

ขั้นตอนที่	หัวข้อปฏิบัติ	วิธีการปฏิบัติ	ระยะเวลา	เอกสาร	ผู้รับผิดชอบ	หมายเหตุ
1	การรับแจ้งเหตุ	1.1 ฝ่ายจัดการได้รับแจ้งเหตุ หรือ ตรวจสอบพบเหตุการณ์ฉุกเฉิน 1.2 ฝ่ายจัดการแจ้งให้ OM/PMC รับทราบ 1.3 OM พิจารณาว่าเหตุที่ฝ่ายจัดการแจ้งเป็นเหตุการณ์ฉุกเฉินหรือไม่ **รายการเหตุฉุกเฉิน (Emergency Case)** 1) การแจ้งเหตุของลูกค้า Siri Priority และ VVIP ทุกกรณี (**Code Gray** : แจ้งซ่อม/แจ้งเรื่อง หรือ **Code Yellow** : ข้อร้องเรียน/ฟ้องร้อง) 2) น้ำรั่วในห้องชุด หรือ น้ำท่วมพื้นที่ส่วนกลาง (ที่ไม่ใช่เหตุอุทกภัย) ที่ทำให้เกิดความเสียหายแก่ชีวิต และทรัพย์สิน ทั้งส่วนของลูกค้าและส่วนกลาง (**Code Gray** หรือ **Code Yellow** กรณีเหตุที่ทำให้ลูกค้ามีแนวโน้มจะร้องเรียน/ฟ้องร้อง หรือ ลูกค้าร้องเรียน/ฟ้องร้อง) (**Code Orange** กรณีเป็นเหตุให้มีผู้เสียชีวิต) 3) ตึกไม้ล้ม ที่ทำให้เกิดความเสียหายแก่ชีวิต และทรัพย์สิน ทั้งส่วนของลูกค้าและส่วนกลาง (กรณีไม่มีความเสียหายต่อชีวิตและทรัพย์สิน ไม่ถือเป็นเหตุฉุกเฉินเร่งด่วน) (**Code Orange**) 4) ไฟฟ้าลัดวงจรภายในโครงการ หรือ หม้อแปลงของโครงการระเบิด (พื้นที่ข้างเคียงไม่ประสบเหตุ) ที่ทำให้เกิดความเสียหายแก่ชีวิต และทรัพย์สิน ทั้งส่วนของลูกค้าและส่วนกลาง (**Code Gray** หรือ **Code Yellow** กรณีเหตุที่ทำให้ลูกค้ามีแนวโน้มจะร้องเรียน/ฟ้องร้อง หรือ ลูกค้าร้องเรียน/ฟ้องร้อง) (**Code Orange** กรณีกระทบต่อชีวิตและพื้นที่ข้างเคียงโครงการ) 5) ระบบจ่ายน้ำประปาภายในโครงการไม่สามารถใช้งานได้ (ปั๊มน้ำมีปัญหา) (**Code Gray** หรือ **Code Yellow**) 6) วัสดุอุปกรณ์คกหล่น ที่ทำให้เกิดความเสียหายแก่ชีวิต และทรัพย์สิน ทั้งส่วนของลูกค้าและส่วนกลาง (**Code Orange**) **กรณี OM พิจารณาว่าเป็น Emergency Case** 1) OM แจ้งเข้าอีเมล Group สี 1.1) โครงการแสนสิริ: แจ้งเหตุฉุกเฉินทุกกรณี 1.2) โครงการที่ไม่ใช่ของแสนสิริ: แจ้งเหตุฉุกเฉินทุกกรณี เพื่อเก็บข้อมูล Emergency Case โดยมีรายละเอียดของแต่ละ Code สี ดังนี้ - Code Gray: สีเทา (อีเมล: L1GREY) - Code Yellow: สีเหลือง (อีเมล: L2YELLOW) - Code Orange: สีส้ม (อีเมล: L4ORANGE) **Code: Gray**: เรื่องร้องเรียนของลูกค้า ที่มีแนวโน้มจะกลายเป็นข้อพิพาท โดยยังสามารถเจรจาไกล่เกลี่ยกับลูกค้าได้ **Code Yellow**: ข้อพิพาทที่ผู้รับผิดชอบพยายามดำเนินการไกล่เกลี่ยแล้ว แต่ไม่สำเร็จ ต้องอาศัยส่วนงานกลางเข้าไปช่วยเจรจา **Code Orange**: เหตุวิกฤตฉุกเฉิน ได้แก่ อุบัติเหตุ/อุบัติภัยจากการทำงาน, ความปลอดภัยของระบบสารสนเทศ, เกิดข้อพิพาททางกฎหมายร้ายแรง, อุทกภัย, ตึก/อาคารถล่ม, เหตุวางระเบิด, การชุมนุม / ประท้วง, การโจรกรรม, เหตุเพลิงไหม้, โศกนาฏกรรมกลุ่ม, โรคระบาด หรือเหตุวิกฤต และอุบัติภัยอื่นๆ 2) OM แจ้งให้ผู้เกี่ยวข้องรับทราบตามขั้นตอนที่ 2	ทันทีที่พบ/รับแจ้งเหตุ	ขั้นตอนการบริหารจัดการเหตุการณ์ที่ไม่ปกติ (แสนสิริ)	- ฝ่ายจัดการ - OM/PMC	ควรแจ้งทีม Call Center ให้ Monitor การรับเรื่องจากกลุ่มลูกค้า Siri Priority และ VVIP เป็นกรณีพิเศษ (สำหรับ Code Gray)

/ต่อหน้า 2

เอกสารฉบับนี้ใช้ภายใน บริษัท พลัส พร้อพเพอร์ตี้ จำกัด เท่านั้น ห้ามทำซ้ำ หรือเผยแพร่ส่วนใดส่วนหนึ่ง หรือ ทั้งหมด โดยไม่ได้รับอนุญาต

ขั้นตอนที่	หัวข้อปฏิบัติ	วิธีการปฏิบัติ	ระยะเวลา	เอกสาร	ผู้รับผิดชอบ	หมายเหตุ
2	การประสานงานเพื่อดำเนินการแก้ไข	**1) กรณีโครงการแสนสิริ ที่อยู่ในประกัน** ฝ่ายจัดการ แจ้ง PJ (PH/PL) ผ่านระบบบ้านเลขที่ 0 (กรณีพื้นที่ส่วนกลาง) หรือ Home Care (ห้อง/บ้านของลูกค้า) เพื่อดำเนินการแก้ไขปัญหา - โครงการบ้านพักอาศัยที่เป็น Under Construction (SSR) จัดทำ Memo Online ส่ง PL อนุมัติค่าใช้จ่าย - โครงการบ้านพักอาศัย ที่เป็นนิติบุคคล นำเสนอคณะกรรมการพิจารณาค่าใช้จ่าย และกรอกข้อมูลในระบบ PMS/LMS เพื่อเบิกค่าใช้จ่าย **2) กรณีโครงการแสนสิริ ที่หมดประกัน** ฝ่ายจัดการ ประสานงานผู้รับเหมาเพื่อดำเนินการแก้ไข - โครงการบ้านพักอาศัยที่เป็น Under Construction (SSR) แจ้งให้ PL รับทราบ และกรอกข้อมูลในระบบ PMS/LMS เพื่อเรียกเก็บค่าใช้จ่าย - โครงการบ้านพักอาศัย ที่เป็นนิติบุคคล นำเสนอคณะกรรมการพิจารณา และกรอกข้อมูลในระบบ PMS/LMS เพื่อเบิกค่าใช้จ่าย **3) กรณีโครงการที่ไม่ใช่ของแสนสิริ** ฝ่ายจัดการ ประสานงานผู้รับเหมาเพื่อดำเนินการแก้ไข - โครงการบ้านพักอาศัยที่เป็น Under Construction (Non-SSR) ส่งใบเสนอราคาให้กับเจ้าของโครงการอนุมัติค่าใช้จ่าย - โครงการบ้านพักอาศัยที่เป็น นิติบุคคล (Non-SSR) นำเสนอราคาให้กับคณะกรรมการ พิจารณาอนุมัติค่าใช้จ่าย	ภายใน 1 ชม. นับจากได้รับแจ้ง	SOP-PMR-033 วิธีกำรแจ้งเคลมสินไหทดแทน	- ฝ่ายจัดการ - PJ (PH/PL) - Home Care - ผู้รับเหมา	
3	การดำเนินการ	**1) กรณีโครงการแสนสิริ ที่อยู่ในประกัน** ทีม PJ (PH/PL) ประสานงาน Home Care หรือ ทีมม้าเร็ว (Suppliers เข้าดำเนินการแก้ไข **2) กรณีโครงการแสนสิริ ที่หมดประกัน และ กรณีโครงการที่ไม่ใช่ของแสนสิริ** ฝ่ายจัดการ ประสานงานผู้รับเหมา (ทีมม้าเร็ว) เพื่อดำเนินการแก้ไข ตามขั้นตอนปฏิบัติงานในแต่ละเหตุฉุกเฉิน SOP-PMR-046 ถึง SOP-PMR-068	ภายใน 3 ชม. นับจากได้รับแจ้ง	SOP-PMR-046 ถึง SOP-PMR-068	- ฝ่ายจัดการ - PJ (PH/PL) - Home Care - ผู้รับเหมา	

CONFIDENTIAL

เอกสารฉบับนี้ใช้ภายใน บริษัท พลัส พร้อพเพอร์ตี้ จำกัด เท่านั้น ห้ามทำซ้ำ หรือเผยแพร่ส่วนใดส่วนหนึ่ง หรือ ทั้งหมด โดยไม่ได้รับอนุญาต

รายการแก้ไขเอกสาร

แก้ไขครั้งที่	DAR No.	วันที่ขอแก้ไข	รายละเอียด
00	DAR-PMR-028	1/3/2021	เอกสารจัดทำใหม่ ขึ้นระบบครั้งแรก
01	DAR-PMR-039	08/10/2021	เพิ่มตำแหน่ง FMR Approve , เปลี่ยน PMR-HH เป็น PMR-C , เปลี่ยนชื่อ Head of Department จากคุณกฤติยา มิติกาญจน์ เป็นคุณเดชศักดิ์ หล่อวัฒนศิริกุล, เพิ่ม Footer และลายน้ำ
02	DAR-PMR-063	01/06/2023	ปรับแบบฟอร์มให้ครอบคลุมกับการรับรองทั้ง 3 ระบบ

CONFIDENTIAL

PLUS+

บริษัท พลัส พร็อพเพอร์ตี้ จำกัด

วิธีการปฏิบัติเมื่อเกิดเหตุสารเคมีหกรั่วไหลในพื้นที่โครงการ

Document No.	SOP-PMR-074	Revision	00	Update Date	01/06/2023
Head of Department	[redacted]				
QMR/FMR/EMR Approve	[redacted]				

1. วัตถุประสงค์

1.1 เพื่อกำหนดขั้นตอนการปฏิบัติเป็นมาตรฐานเดียวกัน และเป็นแนวทางในกระบวนการทำงาน ของ บริษัท พลัส พร็อพเพอร์ตี้ จำกัด
1.2 เพื่อให้ผู้ปฏิบัติงาน เข้าใจในหน้าที่และความรับผิดชอบของ วิธีการปฏิบัติเมื่อเกิดเหตุฉลาจลใกล้พื้นที่โครงการ
1.3 เพื่อกำหนดมาตรฐานสำหรับความปลอดภัย/เหตุฉุกเฉิน ในการปฏิบัติงานภายในโครงการ

2. ขอบข่าย

ครอบคลุมขั้นตอนการปฏิบัติในการยกระดับการรักษาความปลอดภัย เมื่อเกิดเหตุฉลาจลใกล้พื้นที่ทุกโครงการ (C, HT)

3. เอกสาร ISO ที่เกี่ยวข้อง FRM-PMR-137 แบบฟอร์มรายงานเหตุการณ์ฉุกเฉิน

4. ระยะเวลาในการดำเนินการ ทันทีที่พบเห็น/ได้รับแจ้งเหตุ และจัดทำสรุปรายงานภายใน 1 วัน หลังเกิดเหตุ

CODE ORANGE

ขั้นตอนที่	หัวข้อปฏิบัติ	วิธีการปฏิบัติ	ระยะเวลา	เอกสาร	ผู้รับผิดชอบ	หมายเหตุ
1	พบเห็น/รับแจ้งว่ามีเหตุสารเคมีหกรั่วไหลในพื้นที่โครงการ	1.1 ฝ่ายจัดการ / รปภ./แม่บ้าน พบเห็น หรือ รับแจ้งว่ามีเหตุสารเคมีหกรั่วไหลในพื้นที่โครงการ 1.2 ฝ่ายจัดการ / รปภ./แม่บ้าน แจ้ง BM/VM ทันที 1.3 BM/VM แจ้ง OM ให้ทราบ และรายงานผลให้ทราบเบื้องต้น	ทันทีที่พบเห็น / ได้รับแจ้ง	N/A	-ฝ่ายจัดการ -รปภ. -แม่บ้าน	
2	กันผู้ที่ไม่เกี่ยวข้องออกจากบริเวณดังกล่าว	2.1 . จัดเตรียมอุปกรณ์ปิดกั้นพื้นที่ - โทรศัพท์มือถือ - วิทยุสื่อสาร - เทปกั้นเขต (เทปผูโร) - แผงกั้นจราจร (กรณีเกิดเหตุๆ นอกอาคาร) 2.2 กันบุคคลที่ไม่เกี่ยวข้องออกจากพื้นที่เกิดเหตุ พร้อมทั้งวางสัญลักษณ์เตือนภัยตรงบริเวณที่เกิดเหตุและทำการกำหนดขอบเขตการเกิดสารเคมีรั่วไหลให้เห็นได้อย่างชัดเจน 2.3 ห้ามเผยแพร่ภาพนิ่ง และภาพเคลื่อนไหว หรือขอลบไฟล์สื่อดังกล่าว (หากทำได้)	ภายใน 5 นาที หลังได้รับแจ้งเหตุ	N/A	-รปภ. -แม่บ้าน	
3	ประเมินระดับความรุนแรงของเหตุการณ์ที่เกิดขึ้น	โดยทำการพิจารณาตาม - ชนิดของสารเคมีที่หกรั่วไหล - ปริมาณสารเคมีหรือวัตถุอันตรายที่หกรั่วไหล - ผลกระทบต่อสภาพแวดล้อมตามชนิดของสารเคมีที่หกรั่วไหล	ภายใน 5 นาที หลังได้รับแจ้งเหตุ	N/A	-ฝ่ายจัดการ -แม่บ้าน	
4	การเข้าควบคุมเหตุการณ์	4.1 ในกรณีผู้ประเมินสามารถควบคุมเหตุการณ์ได้ ผู้ปฏิบัติการสามารถจัดเก็บทำความสะอาดสารเคมีรั่วไหลได้ตามคู่มือปฏิบัติของสารเคมีนั้นๆ 4.2 กรณีที่ผู้ประเมินไม่สามารถควบคุมเหตุการณ์ได้ต้องรีบแจ้งต่อเจ้าหน้าที่หรือหัวหน้าห้องปฏิบัติการ เพื่อขอความช่วยเหลืออย่างถูกต้อง	ตลอดเวลาจนกว่าสถานการณ์จะคลี่คลาย	N/A	-BM/VM -ฝ่ายจัดการ - รปภ. -แม่บ้าน	
5	การทำความสะอาดสารเคมีหกรั่วไหล	5.1 ผู้ทำความสะอาดสารเคมีหกรั่วไหลต้องทำการสวมใส่อุปกรณ์ป้องกันส่วนบุคคล (personal protective equipment; PPE) อย่างเหมาะสม เช่น - ถุงหุ้มรองเท้า (Shoes cover) - ถุงมือ (Nitrite glove) - แว่นตากันกระเด็น (Safety goggles) - หน้ากาก (Surgical mask) 5.2 การจัดการสารเคมีหกรั่วไหลให้ปฏิบัติตามคู่มือ MSDS ของสารเคมี 5.3 ในการทำความสะอาดควรคำนึงถึงการป้องกันการปนเปื้อนสู่สิ่งแวดล้อม 5.4 ในกรณีที่สารเป็นของเหลวหกรั่วไหลให้ดูดซับด้วยวัสดุดูดซับที่เหมาะสมกับประเภทสารที่หกรั่วไหลตาม MSDS	ตลอดเวลาจนกว่าสถานการณ์จะคลี่คลาย	N/A	-BM/VM -ฝ่ายจัดการ - รปภ. -แม่บ้าน	MSDS ย่อมาจาก Material Safety Data Sheet หมายถึง เอกสารที่แสดงข้อมูลของสารเคมีที่เกี่ยวข้องกับความปลอดภัย

		5.5 การกำจัดวัสดุดูดซับสารเคมีหกรั่วไหลต้องเก็บลงในถุงพลาสติกปิดปากถุงให้สนิททิ้งลงในถังขยะปนเปื้อนอันตราย				
6	การจัดทำรายงานสรุปเหตุการณ์	6.1 BM/VM จัดทำรายงานสรุปเหตุการณ์เพื่อรายงานผู้วาจ้าง และผู้บังคับบัญชาตามสายงาน 6.2 ฝ่ายจัดการ จัดเก็บรายงานสรุปเหตุการณ์เข้าแฟ้มกลางของหน่วยงาน หรือ ไดร์ฟกลางของหน่วยงาน	ภายใน 1 วัน หลังเกิดเหตุ	FRM-PMR-137 แบบฟอร์มรายงานเหตุการณ์ฉุกเฉิน	-BM/VM -ฝ่ายจัดการ	

วิธีการปฏิบัติเมื่อเกิดเหตุสารเคมีหกรั่วไหลในพื้นที่โครงการ

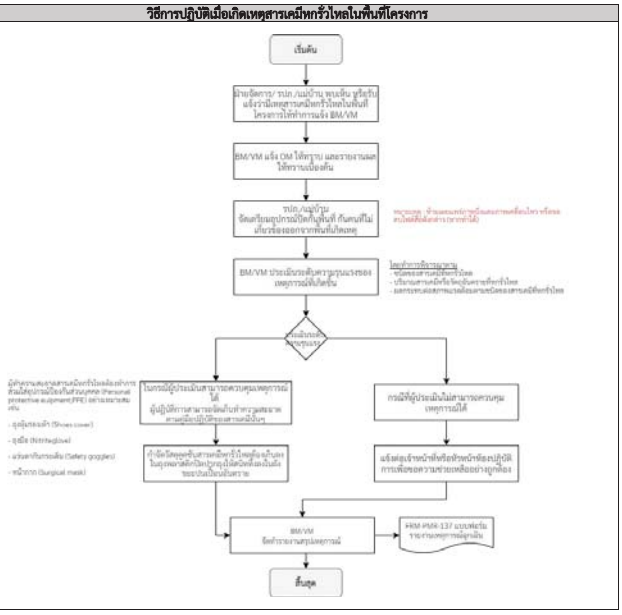

เอกสารฉบับนี้ใช้ภายใน บริษัท พลัส พร็อพเพอร์ตี้ จำกัด เท่านั้น ห้ามทำซ้ำ หรือเผยแพร่ส่วนใดส่วนหนึ่ง หรือ ทั้งหมด โดยไม่ได้รับอนุญาต

รายการแก้ไขเอกสาร

แก้ไขครั้งที่	DAR No.	วันที่ขอแก้ไข	รายละเอียด
00	DAR-PMR-065	01/06/2023	จัดทำเอกสารใหม่ พร้อมกับเพิ่มเติมรายละเอียดในขั้นตอนการปฏิบัติงาน Flow ให้ครบถ้วนมากยิ่งขึ้น

เอกสารฉบับนี้ใช้ภายใน บริษัท พลัส พร็อพเพอร์ตี้ จำกัด เท่านั้น ห้ามทำซ้ำ หรือเผยแพร่ส่วนใดส่วนหนึ่ง หรือ ทั้งหมด โดยไม่ได้รับอนุญาต

แผนผังประจำชั้นอาคารจิ่งหัว ประจำเดือน.....พฤศจิกายน พ.ศ.2566.....

โครงการ.....พาร์ค ราชพฤกษา
วันที่.....

จุดที่	จันทร์	อังคาร	พุธ	พฤหัสบดี	ศุกร์	เสาร์
1	44 ทต.1-2	3	4	5	6	7
				สวาทเจ็ทไร้ปรอทอุปกรณ์ดักไขมันรับ 1-8	•จัดสระว่ายน้ำ	•ล้างทรายสระว่ายน้ำ
8	9	10	11	12	13	14
	สวาทเจ็ท LIFT 1-2		สวาทเจ็ทตู้ LP1, LP2 ห้องไฟฟ้า 1-2 สวาทเจ็ท ตู้ LPC1, ห้องไฟฟ้าแม็ค		•จัดสระว่ายน้ำ	•ล้างทรายสระว่ายน้ำ
15	16	17	18	19	20	21
สวาทเจ็ท EMER EXIT FHC		สวาทเจ็ทเปลี่ยนสายสวาทและวาล์วตู้ MODOUL ชุดที่ 1		จัดสวาทเจ็ทที่ถังเก็บ Roof Tank จัดสวาทเจ็ทที่ถังเก็บ Underground Tank	•จัดสระว่ายน้ำ	•ล้างทรายสระว่ายน้ำ
22	23	24	25	26	27	28
ตัดใบเงิน	ทำความสะอาดพื้นสนามฟุตซ่า		•ตรวจสอบวาล์วไม้ลงเจ็ท สำรวจไฟการเดินสายภายนอกตามจุด		•จัดสระว่ายน้ำ	•ล้างทรายสระว่ายน้ำ
29	30	31				
สวาทเจ็ทรอบวาล์วไม้ลงเจ็ท 1-8 ทำความสะอาดพื้นสนามฟุตซ่า ชั้น 1-8		ถ่ายน้ำมันเบส Booster pump				

จัดทำโดย

[redacted]

บริษัทวางเดือน บริษัท พลัส พร็อพเพอร์ตี้ จำกัด

FRM-PMR-009 Rev.00/15 Aug 2020

แผนผังประจำชั้นอาคารจิ่งหัว ประจำเดือน.....กุมภาพันธ์ พ.ศ.2566.....

โครงการ.....พาร์ค ราชพฤกษา
วันที่.....

จุดที่	จันทร์	อังคาร	พุธ	พฤหัสบดี	ศุกร์	เสาร์
1			44 ทต.1-2	3	4	5
					•จัดสระว่ายน้ำ	•ล้างทรายสระว่ายน้ำ
8	9	10	11	12	13	14
	สวาทเปลี่ยนสายสวาทและวาล์วตู้ MODOUL ชุดที่ 1		สวาทเจ็ทตู้ LP1, LP2 ห้องไฟฟ้า 1-2 สวาทเจ็ท ตู้ LPC1, ห้องไฟฟ้าแม็ค	สวาทเจ็ท LIFT 1-2	•จัดสระว่ายน้ำ	•ล้างทรายสระว่ายน้ำ
15	16	17	18	19	20	21
	ตัดใบเงิน		สวาทเจ็ท EMER EXIT FHC		•จัดสระว่ายน้ำ	•ล้างทรายสระว่ายน้ำ
22	23	24	25	26	27	28
สวาทเจ็ทตู้ควบคุมวาล์วไม้ลงเจ็ท 1 ตู้ CONTROL บล็อกวาล์วไม้ลงเจ็ท 2 ตู้ CONTROL บล็อกวาล์วไม้ลงเจ็ท 3 ตู้ CONTROL เฉพาะวาล์ว			สวาทเจ็ทและวาล์วควบคุมระบบ ปั๊ม CHP-1 ปั๊ม CHP-2 ปั๊ม BPP-1 ปั๊ม BPP-2	•จัดสระว่ายน้ำ	•ล้างทรายสระว่ายน้ำ •ตรวจสอบระบบไฟฟ้าแม็ค
29	30	31				
สวาทเจ็ทตรวจวัดไฟฟ้า ชั้น 1-8 ทำความสะอาดพื้นสนามฟุตซ่า ชั้น 1-8	สวาทเจ็ทตรวจวัดไฟฟ้า สวาทเจ็ท SLP 1,2 สวาทเจ็ท SWP 1,2,3,4 สวาทเจ็ท DP-1,2,3					

จัดทำโดย

[redacted]

บริษัทวางเดือน บริษัท พลัส พร็อพเพอร์ตี้ จำกัด

FRM-PMR-009 Rev.00/15 Aug 2020

แผนงานบำรุงรักษาเครื่องจักร ประจำเดือน .....พฤษภาคม พ.ศ.2566.....

โครงการ .....พาร์ค รามอินทรา.....
วันที่ .....

อาทิตย์	จันทร์	อังคาร	พุธ	พฤหัสบดี	ศุกร์	เสาร์
	1 ส่ง พส.1,2 ส่งตารางปฏิบัติงาน นิติ,แม่บ้าน,รปภ	2	3	4	5 ขัดทำความสะอาดสระว่ายน้ำ	6 ล้างกรองปั๊มสระว่ายน้ำ PM เข้าตรวจเช็คระบบภายในโครงการ
7 ล้างทำความสะอาดขาELETRODE	8 ทำระบบรดน้ำต้นไม้	9	10 ตรวจเช็คและทำความสะอาด พัดลมระบายอากาศ EXS1-4	11 ตรวจเช็ค GRAPHIC ALARM ตรวจเช็คตู้ FCP	12 ขัดทำความสะอาดสระว่ายน้ำ ประชุมกรรมการ	13 ล้างกรองปั๊มสระว่ายน้ำ
14	15 ตรวจเช็คประจำเดือน EMERGENCY LIGHT EXIT LIGHT	16 ล้างถังเก็บน้ำดี	17 ตรวจเช็ค Low voltage system -LP1,LP2,LPCL ล้างถังเก็บน้ำดี	18 ล้างถังเก็บน้ำดี	19 ขัดทำความสะอาดสระว่ายน้ำ	20 ล้างกรองปั๊มสระว่ายน้ำ
21	22 ตรวจเช็ค ตู้ CONTROL บ่อบำบัดน้ำเสีย 1 ตู้ CONTROL บ่อบำบัดน้ำเสีย 2 ตู้ CONTROL บ่อหน่วงน้ำ	23 ตรวจเช็คราวปั๊มให้ทำความสะอาด	24 ตรวจสอบตู้ระบบ MDF	25 จดมิเตอร์น้ำห้องพักประจำเดือน ตรวจสอบสายน้ำดีส่วนกลาง	26 ขัดทำความสะอาดสระว่ายน้ำ ตรวจสอบสายน้ำดีส่วนกลาง	27 ล้างกรองปั๊มสระว่ายน้ำ
28 ตรวจเช็คทำความสะอาด SHAFT ไฟ ชั้น 1-8 MODULE ALARM ชั้น 1-8	29 ตรวจเช็คและทำความสะอาด ปั๊ม CWP-1 ปั๊ม CWP-2 ปั๊ม BPP-1 ปั๊ม BPP-2	30	31			

จัดทำโดย.....
.....
[redacted]

บริหารงานโดย บริษัท พลัส พร็อพเพอร์ตี้ จำกัด

FRM-PMR-009 Rev.00/15 Aug 2020

แผนงานบำรุงรักษาเครื่องจักร ประจำเดือน .....มีนาคม พ.ศ.2566.....

โครงการ .....พาร์ค รามอินทรา.....
วันที่ .....

อาทิตย์	จันทร์	อังคาร	พุธ	พฤหัสบดี	ศุกร์	เสาร์
			1 - บันทึกระบบบำบัดน้ำเสีย พส.1, พส.2 ส่งเจ้าพนักงานที่ท้องถิ่น - เก็บตัวอย่างคุณภาพน้ำ	2 - ธบธม NEW BOS 4 - แจ้งเทศบาล/1/143ประชุมปิดไม่ได้	3 -ขัดสระว่ายน้ำ -ตรวจสอบการทำงาน Access Control -ตรวจสอบการทำงานของกล้อง CCTV -ส่งตารางกะในระบบของเดือนที่ผ่านมา	4 - ล้างกรองสระว่ายน้ำ
5	6	7	8 ตรวจเช็คตู้ LP1,LP2 ห้องไฟ1-2 ตรวจเช็ค ตู้ LPCL ตำนักงานนิติ - คนสวนเข้าตัดแต่ง -เปิดน้ำจำตัดแสงเช้าประจำเดือน - ตีเส้นที่จอดรถจักรยานยนต์	9 -เจาะหึงพระ1/137	10 - ขัดสระว่ายน้ำ	11 - ล้างกรองสระว่ายน้ำ
12 -ดักไขมัน	13 -ตรวจสอบทำความสะอาดตู้ MODOUL ทุกชั้น -ตรวจเช็คราวปั๊มให้ทำความสะอาด -ตรวจสายล่อฟ้า	14	15 -ตรวจเช็ค EMER EXIT FHC	16	17 -ขัดสระว่ายน้ำ	18 - ล้างกรองสระว่ายน้ำ
19	20	21 - ตรวจเช็ค - ตู้ CONTROL บ่อบำบัดน้ำเสีย 1 - ตู้ CONTROL บ่อบำบัดน้ำเสีย 2 - ตู้ CONTROL บ่อหน่วงน้ำ	22 - ตรวจงาน Dlect กล้องวงจรปิด	23 - ทำตปิงเกตร์ตน้ำ	24 - ขัดสระว่ายน้ำ	25 - ล้างกรองสระว่ายน้ำ - จดมิเตอร์น้ำห้องพัก
28	27 - ตรวจสอบ ตู้สัญญาณโทรทัศน์	28	29	30	31	

[redacted]

บริหารงานโดย บริษัท พลัส พร็อพเพอร์ตี้ จำกัด

FRM-PMR-009 Rev.00/15 Aug 2020

แผนงานบำรุงรักษาเครื่องจักร ประจำเดือน .....มิถุนายน พ.ศ.2566.....

โครงการ .....พาร์ค รามอินทรา.....
วันที่ .....

อาทิตย์	จันทร์	อังคาร	พุธ	พฤหัสบดี	ศุกร์	เสาร์
				1 ส่ง พส.1,2 ส่งตารางปฏิบัติงาน นิติ,แม่บ้าน,รปภ	2 ขัดทำความสะอาดสระว่ายน้ำ	3 ล้างกรองปั๊มสระว่ายน้ำ
4	5 ตรวจเช็คระบบสิทิศต์ Control lift 1,2	6 บำรุงรักษาและทำความสะอาด พัดลม EXS-1 ห้อง MDB ห้องระเบียงกลางทั้งหมด	7 ดักไขมันบ่อดักไขมัน,เติมจุลินทรีEM	8 ตรวจเช็คและทำความสะอาด พัดลมระบายอากาศ EXS1-4	9 ขัดทำความสะอาดสระว่ายน้ำ	10 ล้างกรองปั๊มสระว่ายน้ำ
11	12 ทำความสะอาดฟิเมตอร์นอร์ ประจำเดือน	13 บำรุงรักษาและทำความสะอาด พัดลม EXS-2 ห้องปั๊มน้ำดี,ห้องปั๊มสระ,ห้องนิติ เก็บตัวอย่างน้ำ	14	15 ตรวจเช็คประจำเดือน ตรวจเช็ค EMER.EXIT.FHC	16 ขัดทำความสะอาดสระว่ายน้ำ	17 ล้างกรองปั๊มสระว่ายน้ำ ล้างกรองปั๊มสระว่ายน้ำ
18	19 ตรวจเช็ค Low voltage system -LP1,LP2,LPCL	20 บำรุงรักษาและทำความสะอาด พัดลม EXS-3 ห้อง Booster pump,ห้องไฟส่วนกลางสามชั้น TNP เก็บตัวอย่างน้ำระบบ	21 ล้างทำความสะอาด Roof tank	22 ล้างทำความสะอาด Underground tank	23 ล้างทำความสะอาด Surge tank ตระว่ายน้ำ ขัดทำความสะอาดสระว่ายน้ำ	24 ล้างกรองปั๊มสระว่ายน้ำ
25 ตรวจเช็คราวปั๊มประปาและจดมิเตอร์น้ำห้องชุด ตรวจเช็คราวปั๊มให้ทำความสะอาด	26 ตรวจเช็ค GRAPHIC ALARM ตรวจเช็คตู้ FCP	27 บำรุงรักษาและทำความสะอาด พัดลม EXS-4 ห้อง Control lift	28 ตรวจเช็ค EJP-1,2 ตรวจเช็ค SLP-1,2 ตรวจเช็ค SWP-1,2,3,4 ตรวจเช็ค DP-1,2,3	29 ตรวจสอบ Access control เทสแบตเตอรี่	30 ขัดทำความสะอาดสระว่ายน้ำ	

จัดทำโดย [redacted] ตารางการ

บริหารงานโดย บริษัท พลัส พร็อพเพอร์ตี้ จำกัด

FRM-PMR-009 Rev.00/15 Aug 2020

แผนงานบำรุงรักษาเครื่องจักร ประจำเดือน .....เมษายน ..... พ.ศ.2566.....

โครงการ .....พาร์ค รามอินทรา.....
วันที่ .....

อาทิตย์	จันทร์	อังคาร	พุธ	พฤหัสบดี	ศุกร์	เสาร์
						1 - ล้างกรองสระว่ายน้ำ - บันทึกระบบบำบัดน้ำเสีย พส.1,พส.2 ส่งเจ้าพนักงานที่ท้องถิ่น - เก็บตัวอย่างคุณภาพน้ำ
2	3 - ตรวจเช็คตู้ LP1,LP2 ห้องไฟ1-2 - ตรวจเช็ค ตู้ LPCL ตำนักงานนิติ	4	5	6	7 -ขัดสระว่ายน้ำ	8 - ล้างกรองสระว่ายน้ำ
9 - ตรวจเช็ค LIFT 1-2	10	11	12 - ตรวจเช็ค EMER EXIT FHC	13	14 -ขัดสระว่ายน้ำ	15 - ล้างกรองสระว่ายน้ำ ตรวจเช็ค EMER EXIT FHC
16	17 - ตรวจสอบทำความสะอาดตู้ MODOUL ทุกชั้น - ตรวจเช็คราวปั๊มให้ทำความสะอาด ตรวจเช็คล่อฟ้า	18	19 - ดักไขมัน	20	21 -ขัดสระว่ายน้ำ	22 - ล้างกรองสระว่ายน้ำ - จดมิเตอร์น้ำห้องพัก
23 - ตรวจเช็ค - ตู้ CONTROL บ่อบำบัดน้ำเสีย 1 - ตู้ CONTROL บ่อบำบัดน้ำเสีย 2 - ตู้ CONTROL บ่อหน่วงน้ำ	24 - ทำตปางปฏิ ปิดงานนิติ - ซ้อมแผนฉุกเฉินประจำเดือน	25 - จดมิเตอร์น้ำห้องพัก	26	27	28 -ขัดสระว่ายน้ำ	29 - ล้างกรองสระว่ายน้ำ
30	31					

[redacted]

บริหารงานโดย บริษัท พลัส พร็อพเพอร์ตี้ จำกัด

FRM-PMR-009 Rev.00/15 Aug 2020

แบบ ทส. ๑

แบบบันทึกรายละเอียดของสถิติและข้อมูลซึ่งแสดงผลการทำงานของระบบบำบัดน้ำเสีย ของแหล่งกำเนิดมลพิษ

แหล่งกำเนิดมลพิษ ตั้งอยู่เลขที่ .....1..... หมู่ที่ .....-..... ซอย .....รามอินทรา 47..... ถนน ...รามอินทรา... แขวง/ตำบล ...ท่าแร้ง...เขต/อำเภอ...บางเขน...จังหวัด กรุงเทพมหานคร โทรศัพท์ ...02-044-2239... โทรสาร .....-..... มี ...นิติบุคคลอาคารชุด พาร์ค รามอินทรา... เป็นเจ้าของหรือผู้ครอบครองแหล่งกำเนิดมลพิษ ประกอบกิจการประเภท ...อาคารที่พักอาศัย (คอนโดมิเนียม)

ใบอนุญาตเลขที่ (ถ้ามี) ..... ออกให้โดย ..... หมดอายุ .....

ซึ่งมีแผนผังแสดงการทำงานของระบบบำบัดน้ำเสีย ดังนี้

ได้จัดเก็บสถิติและข้อมูลแสดงผลการทำงานของระบบบำบัดน้ำเสียปรากฏตามตาราง ดังนี้

| สถิติและข้อมูลที่เกี่ยวกับแหล่งกำเนิดมลพิษ | | |

แบบ ทส. 2

รายงานสรุปผลการทำงานของระบบบำบัดน้ำเสีย

ชื่อแหล่งกำเนิดมลพิษ : โครงการพาร์ค รามอินทรา

แหล่งกำเนิดมลพิษ ตั้งอยู่เลขที่ : 1 หมู่ที่ : - ซอย : รามอินทรา 47

ถนน : รามอินทรา แขวง/ตำบล : ท่าแร้ง เขต/อำเภอ : เขตบางเขน

จังหวัด : กรุงเทพมหานคร โทรศัพท์ : 020442239 โทรสาร : -

มี : นิติบุคคลอาคารชุด พาร์ค รามอินทรา เป็นเจ้าของหรือผู้ครอบครองแหล่งกำเนิดมลพิษ

ประกอบกิจการประเภท : อาคารชุด

ประเภทย่อย : ประเภท ข ตั้งแต่ 100 ห้องแต่ไม่ถึง 500 จำนวนห้อง : 206

สังกัด : เอกชน

ใบอนุญาตเลขที่ (ถ้ามี) : 08/2559 ออกให้โดย : กรุงเทพมหานครและสิ่งแวดล้อม หมดอายุ : วว/ดด/ปปปป

ในการนี้ ขอรายงานสรุปผลการทำงานของระบบบำบัดน้ำเสีย ของแหล่งกำเนิดมลพิษสำหรับ เดือน กุมภาพันธ์ พ.ศ. 2566 ตามที่ได้กำหนดในมาตรา 80 แห่งพระราช[redacted]พลิ่งแวดล้อมแห่งชาติ พ.ศ. 2535 ในฐานะ

ลงชื่อ นาง[redacted]งหรือผู้ครอบครองแหล่งกำเนิดมลพิษ

ลงชื่อ _____ ผู้ควบคุมระบบบำบัดน้ำเสีย

ใบอนุญาตเลขที่ _____ หมดอายุ _____

ออกให้โดย _____

ลงชื่อ _____ ผู้รับจ้างให้บริการบำบัดน้ำเสีย

ใบอนุญาตเลขที่ _____ หมดอายุ _____

ออกให้โดย _____

2. ข้อมูลเกี่ยวกับระบบน้ำเสีย และแหล่งรองรับน้ำทิ้ง

(1) ประเภท / ชนิดของระบบบำบัดน้ำเสีย ความสามารถในการบำบัดน้ำเสีย

1. ระบบบำบัดน้ำเสียแบบแอกทิเวเต็ดสลัดจ์ (Activated Sludge Process) 120.00 ลบ.ม./วัน

(2) การทำงานของระบบบำบัดน้ำเสีย [X] แบบต่อเนื่อง 24 ชั่วโมง/วัน

[ ] แบบไม่ต่อเนื่อง (ระบุ)

(3) อุปกรณ์และเครื่องมือที่ใช้ในระบบบำบัดน้ำเสีย [X] เครื่องสูบน้ำ [X] ระบบเติมอากาศ

[ ] เครื่องกวน/ผสมน้ำเสีย [ ] เครื่องกวน/ผสมสารเคมี

[X] เครื่องสูบตะกอน [ ] อื่นๆ

[ ] อื่นๆ

[ ] อื่นๆ

(4) แหล่งรองรับน้ำทิ้ง (ระบุ) ท่อระบายน้ำสาธารณะ ซอยรามอินทรา47 ถนนรามอินทรา แขวงท่าแร้ง เขตบางเขน กรุงเทพฯ

(5) วิธีจัดการตะกอนที่เกิดขึ้นจากระบบบำบัดน้ำเสียและวิธีการกำจัด จัดจ้างรถสูบสิ่งปฏิกูลสูบออก

3. สรุปผลการทำงานของระบบบำบัดน้ำเสียเป็นรายเดือน

(1) ปริมาณการใช้ไฟฟ้าของระบบบำบัดน้ำเสีย (หน่วย) 1,656.000 หน่วย

(2) ปริมาณน้ำใช้ในทุกกิจกรรมของแหล่งกำเนิดมลพิษ (ลบ.ม.) 821.000 ลบ.ม.

(3) ปริมาณน้ำเสียที่เข้าระบบบำบัดน้ำเสีย (ลบ.ม.) 656.800 ลบ.ม.

(4) การระบายน้ำทิ้งจากระบบบำบัดน้ำเสีย [X] ระบายทุกวัน

[ ] ระบายบางวัน (ระบุจำนวนวันที่ระบาย) วัน

[ ] ไม่ระบายเลย

(5) ปริมาณสารเคมี หรือสารสกัดชีวภาพที่ใช้ ปริมาณ หน่วย

1. 0.000 กิโลกรัม

(6) การทำงานของระบบบำบัดน้ำเสีย

ระบบบำบัดน้ำเสีย [X] ปกติ [ ] ผิดปกติ

เครื่องสูบน้ำ [X] ปกติ [ ] ผิดปกติ

ระบบเติมอากาศ [X] ปกติ [ ] ผิดปกติ

เครื่องสูบตะกอน [X] ปกติ [ ] ผิดปกติ

(7) ปริมาณตะกอนส่วนเกินที่เกิดขึ้นจากระบบบำบัดน้ำเสียที่นำไปกำจัด 0.00 กิโลกรัม

(8) ปัญหา อุปสรรค และแนวทางแก้ไข ไม่มี

คำเตือน ๑. เจ้าของหรือผู้ครอบครองแหล่งกำเนิดมลพิษ ผู้ควบคุมระบบบำบัดน้ำเสีย หรือผู้รับจ้างให้บริการบำบัดน้ำเสียผู้ใดไม่จัดเก็บสถิติ ข้อมูล หรือไม่ทำบันทึกหรือรายงานตามมาตรา ๘๐ ต้องระวางโทษจำคุกไม่เกินหนึ่งเดือน หรือปรับไม่เกินหนึ่งหมื่นบาท หรือทั้งจำทั้งปรับตามมาตรา ๑๐๖

๒. ผู้ควบคุมระบบบำบัดน้ำเสียหรือผู้รับจ้างให้บริการบำบัดน้ำเสียผู้ใดทำบันทึกหรือรายงานโดยแสดงข้อความอันเป็นเท็จ ต้องระวางโทษจำคุกไม่เกินหนึ่งปี หรือปรับไม่เกินหนึ่งแสนบาท หรือทั้งจำทั้งปรับตามมาตรา ๑๐๗

PLUS +

บริษัท พลัส พร็อพเพอร์ตี้ จำกัด

ตารางตรวจเช็ค Exit Light - ประจำเดือน

รหัสงาน : EM/EL-M	[redacted]
รหัส PR1-001-ALL/Z00D00S00238-EM/EL-0001 : LT-FE-ALL	1 [redacted]
เลขที่ใบงาน WO-001/01/2023	3
วันที่ปฏิบัติ 15/01/2023	5
ชื่ออาคาร พาร์ค รามอินทรา	ชื่อผู้[redacted]

ลำดับ	รายการ	ผลการตรวจเช็ค ดี	แก้ไข	อาการเสีย	หมายเหตุ (สำหรับตรวจวัด ; ค่าดี)
	Exit Light				
1	ตรวจเช็คสภาพ	/			
2	ตรวจเช็คทำความสะอาด	/			
3	ตรวจเช็คความปลอดภัย	/			

หมายเหตุ

บันทึกผลการปฏิบัติงาน

/ 1. ปฏิบัติงานเสร็จเรียบร้อย

2. ปฏิบัติงานแล้วเสร็จพบสิ่งที่ต้องแก้ไขอีก (CM)

WO-001/01/2023 Page 1 of 1

หน่วยงาน พาร์ค รามอินทรา อาคาร	ใบตรวจเช็คป้ายทางหนีไฟ (FIRE EXIT)	วันที่ตรวจสอบ 15/1/66 รหัสอุปกรณ์ FE .....

ลำดับ	รายการ/รหัสเครื่อง	ไฟชาร์จแบตเตอรี่ ปกติ	แก้ไข	สภาพแบตเตอรี่ ปกติ	แก้ไข	ผลการตรวจสอบ ปกติ	แก้ไข	สถานที่ติดตั้ง	หมายเหตุ
1	LT-FE-01-01	/		/		/		ประตูทางออกฝั่งป้อม รปภ.	
2	LT-FE-01-02	/		/		/		หน้าประตูหนีไฟ ST1	
3	LT-FE-01-03	/		/		/		ในบันไดหนีไฟ ST1	
4	LT-FE-01-04	/		/		/		ประตูทางออกฝั่งห้อง MDB	
5	LT-FE-01-05	/		/		/		หน้าโถง Lift	
6	LT-FE-01-06	/		/		/		ในโถง Lift	
7	LT-FE-01-07	/		/		/		ในบันไดหนีไฟ ST2	
8	LT-FE-02-01		/		/		/	หน้าประตูหนีไฟ ST1	
9	LT-FE-02-02	/		/		/		ทางเดินส่วนกลาง	
10	LT-FE-02-03	/		/		/		ทางเดินส่วนกลาง	
11	LT-FE-02-04	/		/		/		ทางเดินส่วนกลาง	
12	LT-FE-02-05	/		/		/		ทางเดินส่วนกลาง	
13	LT-FE-02-06	/		/		/		หน้าประตูหนีไฟ ST2	
14	LT-FE-03-01	/		/		/		หน้าประตูหนีไฟ ST1	
15	LT-FE-03-02	/		/		/		ทางเดินส่วนกลาง	
16	LT-FE-03-03	/		/		/		ทางเดินส่วนกลาง	
17	LT-FE-03-04	/		/		/		ทางเดินส่วนกลาง	
18	LT-FE-03-05	/		/		/		ทางเดินส่วนกลาง	
19	LT-FE-03-06	/		/		/		หน้าประตูหนีไฟ ST2	
20	LT-FE-04-01	/		/		/		หน้าประตูหนีไฟ ST1	
21	LT-FE-04-02	/		/		/		ทางเดินส่วนกลาง	
22	LT-FE-04-03	/		/		/		ทางเดินส่วนกลาง	
23	LT-FE-04-04	/		/		/		ทางเดินส่วนกลาง	
24	LT-FE-04-05	/		/		/		ทางเดินส่วนกลาง	
25	LT-FE-04-06	/		/		/		หน้าประตูหนีไฟ ST2	
26	LT-FE-05-01	/		/		/		หน้าประตูหนีไฟ ST1	
27	LT-FE-05-02	/		/		/		ทางเดินส่วนกลาง	
28	LT-FE-05-03	/		/		/		ทางเดินส่วนกลาง	
29	LT-FE-05-04	/		/		/		ทางเดินส่วนกลาง	
30	LT-FE-05-05	/		/		/		ทางเดินส่วนกลาง	

หมายเหตุ

ลงชื่อ [redacted]

28 / 1 / 66 26 / 1 / 66 28 / 1 / 66

หน่วยงาน พาร์ค รามอินทรา อาคาร	ใบตรวจเช็คป้ายทางหนีไฟ (FIRE EXIT)	วันที่ตรวจสอบ .....15/1 /66..... รหัสอุปกรณ์ FE .....

ลำดับ	รายการ/รหัสเครื่อง	ไฟชาร์จแบตเตอรี่		สภาพแบตเตอรี่		ผลการตรวจสอบ		สถานที่ติดตั้ง	หมายเหตุ
		ปกติ	แก้ไข	ปกติ	แก้ไข	ปกติ	แก้ไข		
1	LT-FE-05-06	✓		✓		✓		หน้าประตูหนีไฟ ST2	
2	LT-FE-06-01	✓		✓		✓		หน้าประตูหนีไฟ ST1	
3	LT-FE-06-02	✓		✓		✓		ทางเดินส่วนกลาง	
4	LT-FE-06-03	✓		✓		✓		ทางเดินส่วนกลาง	
5	LT-FE-06-04	✓		✓		✓		ทางเดินส่วนกลาง	
6	LT-FE-06-05	✓		✓		✓		ทางเดินส่วนกลาง	
7	LT-FE-06-06	✓		✓		✓		หน้าประตูหนีไฟ ST2	
8	LT-FE-07-01	✓		✓		✓		หน้าประตูหนีไฟ ST1	
9	LT-FE-07-02	✓		✓		✓		ทางเดินส่วนกลาง	
10	LT-FE-07-03	✓		✓		✓		ทางเดินส่วนกลาง	
11	LT-FE-07-04	✓		✓		✓		ทางเดินส่วนกลาง	
12	LT-FE-07-05		✓		✓		✓	ทางเดินส่วนกลาง	
13	LT-FE-07-06	✓		✓		✓		หน้าประตูหนีไฟ ST2	
14	LT-FE-08-01	✓		✓		✓		หน้าประตูหนีไฟ ST1	
15	LT-FE-08-02	✓		✓		✓		ทางเดินส่วนกลาง	
16	LT-FE-08-03	✓		✓		✓		ทางเดินส่วนกลาง	
17	LT-FE-08-04	✓		✓		✓		ทางเดินส่วนกลาง	
18	LT-FE-08-05	✓		✓		✓		ทางเดินส่วนกลาง	
19	LT-FE-08-06	✓		✓		✓		หน้าประตูหนีไฟ ST2	
20	LT-FE-RF-01	✓		✓		✓		ในประตูหนีไฟ ST1	
21									
22									
23									
24									
25									
26									
27									
28									
29									
30									

หมายเหตุ

ลงชื่อ [redacted]

28 / 1 / 66 27 / 1 / 66 28 / 1 / 66

บริหารงานโดย บริษัท พลัส พร็อพเพอร์ตี้ จำกัด FRM-PMR-072 Rev.00/ 15 Aug 2020

PLUS +

บริษัท พลัส พร็อพเพอร์ตี้ จำกัด

ตารางตรวจเช็ค Emergency Light - ประจำเดือน

รหัสงาน : EM/LT-M		รายชื่อพนักงานที่ปฏิบัติงาน	
รหัส	PR1-001-ALL/Z00D00S00238-EM/LT-0001 : LT-EL-ALL	1	[redacted]
เลขที่ใบงาน	WO-002/01/2023	3	
วันที่ปฏิบัติ	15/01/2023	5	
ชื่ออาคาร	พาร์ค รามอินทรา	ชื่อผู้ควบคุม	

ลำดับ	รายการ	ผลการตรวจเช็ค			หมายเหตุ (ค่าที่ตรวจวัดได้ ; ค่าดี)
		ดี	แก้ไข	อาการเสีย	
	Emergency Light				
1	ตรวจเช็คสภาพ	✓			
2	ตรวจเช็คความสะอาด	✓			
3	ตรวจเช็คความปลอดภัย	✓			

หมายเหตุ

บันทึกผลการปฏิบัติงาน

✓ 1. ปฏิบัติงานเสร็จเรียบร้อย

☐ 2. ปฏิบัติงานแล้วเสร็จพบสิ่งที่ต้องแก้ไขอีก (CM)

WO-002/01/2023 Page 1 of 1

หน่วยงาน พาร์ค รามอินทรา อาคาร	ใบตรวจเช็ค ไฟฉุกเฉิน (Emergency Light)	วันที่ตรวจสอบ 15/11/65 รหัสอุปกรณ์ EL .....

ลำดับ	รายการ / รหัสเครื่อง	ไฟชาร์จแบตเตอรี่		สภาพแบตเตอรี่		ผลการตรวจสอบ		สถานที่ติดตั้ง	หมายเหตุ
		ปกติ	แก้ไข	ปกติ	แก้ไข	ปกติ	แก้ไข		
1	LT-EL-01-01	✓		✓		✓		ในบันไดหนีไฟ ST1	
2	LT-EL-01-02	✓		✓		✓		ข้างประตูหนีไฟ ST1	
3	LT-EL-01-03	✓		✓		✓		ทางเดินส่วนกลาง	
4	LT-EL-01-04	✓		✓		✓		ห้องไฟฟ้า	
5	LT-EL-01-05	✓		✓		✓		โถง LIFT	
6	LT-EL-01-06	✓		✓		✓		โถง LOBBY	
7	LT-EL-01-07	✓		✓		✓		ห้อง MDB	
8	LT-EL-01-08	✓		✓		✓		ห้อง CWP	
9	LT-EL-01-09	✓		✓		✓		ห้องซักผ้า	
10	LT-EL-01-10	✓		✓		✓		ลานจอดรถใต้อาคาร	
11	LT-EL-01-11	✓		✓		✓		ในบันไดหนีไฟ ST2	
12	LT-EL-01-12	✓		✓		✓		สำนักงานนิติบุคคล	
13	LT-EL-01-13	✓		✓		✓		ห้องออกกำลังกาย	
14	LT-EL-01-14		✓		✓		✓	ห้องPUMPสระว่ายน้ำ	
15	LT-EL-01-15	✓		✓		✓		ป้อม รปภ.	
16	LT-EL-02-01	✓		✓		✓		ในบันไดหนีไฟ ST1	
17	LT-EL-02-02	✓		✓		✓		ข้างประตูหนีไฟ ST1	
18	LT-EL-02-03	✓		✓		✓		โถง LIFT	
19	LT-EL-02-04	✓		✓		✓		หน้าห้องขยะ	
20	LT-EL-02-05	✓		✓		✓		ห้องไฟฟ้า	
21	LT-EL-02-06	✓		✓		✓		ข้างประตูหนีไฟ ST2	
22	LT-EL-02-07	✓		✓		✓		ในบันไดหนีไฟ ST2	
23	LT-EL-03-01	✓		✓		✓		ในบันไดหนีไฟ ST1	
24	LT-EL-03-02	✓		✓		✓		ข้างประตูหนีไฟ ST1	
25	LT-EL-03-03	✓		✓		✓		โถง LIFT	
26	LT-EL-03-04	✓		✓		✓		หน้าห้องขยะ	
27	LT-EL-03-05	✓		✓		✓		ห้องไฟฟ้า	
28	LT-EL-03-06	✓		✓		✓		ข้างประตูหนีไฟ ST2	
29	LT-EL-03-07	✓		✓		✓		ในบันไดหนีไฟ ST2	
30									

หมายเหตุ

ผู้ตรวจเช็ค หัวหน้าช่าง ผู้จัดการอาคาร

ลงชื่อ [redacted]

28 / 1 / 66 28 / 1 / 66 28 / 1 / 66

บริหารงานโดย บริษัท พลัส พร็อพเพอร์ตี้ จำกัด FRM-PMR-070 Rev.00/ 15 Aug 2020

หน่วยงาน พาร์ค รามอินทรา อาคาร	ใบตรวจเช็ค ไฟฉุกเฉิน (Emergency Light)	วันที่ตรวจสอบ 15/1 /66 รหัสอุปกรณ์ EL .....

ลำดับ	รายการ / รหัสเครื่อง	ไฟชาร์จแบตเตอรี่		สภาพแบตเตอรี่		ผลการตรวจสอบ		สถานที่ติดตั้ง	หมายเหตุ
		ปกติ	แก้ไข	ปกติ	แก้ไข	ปกติ	แก้ไข		
1	LT-EL-08-01	✓		✓		✓		ในบันไดหนีไฟ ST1	
2	LT-EL-08-02	✓		✓		✓		ข้างประตูหนีไฟ ST1	
3	LT-EL-08-03	✓		✓		✓		โถง LIFT	
4	LT-EL-08-04	✓		✓		✓		หน้าห้องขยะ	
5	LT-EL-08-05	✓		✓		✓		ห้องไฟฟ้า	
6	LT-EL-08-06	✓		✓		✓		ข้างประตูหนีไฟ ST2	
7	LT-EL-08-07	✓		✓		✓		ในบันไดหนีไฟ ST2	
8	LT-EL-RF-01	✓		✓		✓		ในบันไดหนีไฟ ST1	
9	LT-EL-RF-02	✓		✓		✓		ห้อง BOOSTER PUMP	
10	LT-EL-RF-03	✓		✓		✓		ห้อง CONTROL LIFT	
11									
12									
13									
14									
15									
16									
17									
18									
19									
20									
21									
22									
23									
24									
25									
26									
27									
28									
29									
30									

หมายเหตุ

ผู้ตรวจเช็ค หัวหน้าช่าง ผู้จัดการอาคาร

ลงชื่อ [redacted]

15 / 1 / 66 15 / 1 / 66 15 / 01 / 66

บริหารงานโดย บริษัท พลัส พร็อพเพอร์ตี้ จำกัด FRM-PMR-070 Rev.00/ 15 Aug 2020

PLUS

บริษัท พลัส พร็อพเพอร์ตี้ จำกัด

ตารางตรวจเช็ค Exit Light - ประจำเดือน

รหัสงาน : EM/EL-M		รายชื่อพ[redacted]	
รหัส	PR1-001-ALL/Z00D00S00238-EM/EL-0001 : LT-FE-ALL	1	
เลขที่ใบงาน	WO-048/02/2023	3	
วันที่ปฏิบัติ	15/02/2023	5	
ชื่ออาคาร	พาร์ค รามอินทรา	ชื่อผู้ควบคุ[redacted]	

ลำดับ	รายการ	ผลการตรวจเช็ค			หมายเหตุ (ค่าที่ตรวจวัดได้ ; ค่าดี)
		ดี	แก้ไข	อาการเสีย	
	Exit Light				
1	ตรวจเช็คสภาพ	/			
2	ตรวจเช็คทำความสะอาด	/			
3	ตรวจเช็คความปลอดภัย	/			

หมายเหตุ

บันทึกผลการปฏิบัติงาน

☑ 1. ปฏิบัติงานเสร็จเรียบร้อย ☐ 2. ปฏิบัติงานแล้วเสร็จพบสิ่งที่ต้องแก้ไขอีก (CM)

WO-048/02/2023 Page 1 of 1

หน่วยงาน พาร์ค รามอินทรา
อาคาร .....

ใบตรวจเช็คป้ายทางหนีไฟ (FIRE EXIT)

วันที่ตรวจสอบ .....15/2/65.....
รหัสอุปกรณ์ FE .....

ลำดับ	รายการ/รหัสเครื่อง	ไฟชาร์จแบตเตอรี่		สภาพแบตเตอรี่		ผลการตรวจสอบ		สถานที่ติดตั้ง	หมายเหตุ
		ปกติ	แก้ไข	ปกติ	แก้ไข	ปกติ	แก้ไข		
1	LT-FE-01-01	✓		✓		✓		ประตูทางออกฝั่งป้อม รปภ.	
2	LT-FE-01-02	✓		✓		✓		หน้าประตูหนีไฟ ST1	
3	LT-FE-01-03	✓		✓		✓		ในบันไดหนีไฟ ST1	
4	LT-FE-01-04	✓		✓		✓		ประตูทางออกฝั่งห้อง MDB	
5	LT-FE-01-05	✓		✓		✓		หน้าโถง Lift	
6	LT-FE-01-06	✓		✓		✓		ในโถง Lift	
7	LT-FE-01-07	✓		✓		✓		ในบันไดหนีไฟ ST2	
8	LT-FE-02-01		✓		✓		✓	หน้าประตูหนีไฟ ST1	
9	LT-FE-02-02	✓		✓		✓		ทางเดินส่วนกลาง	
10	LT-FE-02-03	✓		✓		✓		ทางเดินส่วนกลาง	
11	LT-FE-02-04	✓		✓		✓		ทางเดินส่วนกลาง	
12	LT-FE-02-05	✓		✓		✓		ทางเดินส่วนกลาง	
13	LT-FE-02-06	✓		✓		✓		หน้าประตูหนีไฟ ST2	
14	LT-FE-03-01	✓		✓		✓		หน้าประตูหนีไฟ ST1	
15	LT-FE-03-02	✓		✓		✓		ทางเดินส่วนกลาง	
16	LT-FE-03-03	✓		✓		✓		ทางเดินส่วนกลาง	
17	LT-FE-03-04	✓		✓		✓		ทางเดินส่วนกลาง	
18	LT-FE-03-05	✓		✓		✓		ทางเดินส่วนกลาง	
19	LT-FE-03-06	✓		✓		✓		หน้าประตูหนีไฟ ST2	
20	LT-FE-04-01	✓		✓		✓		หน้าประตูหนีไฟ ST1	
21	LT-FE-04-02	✓		✓		✓		ทางเดินส่วนกลาง	
22	LT-FE-04-03	✓		✓		✓		ทางเดินส่วนกลาง	
23	LT-FE-04-04	✓		✓		✓		ทางเดินส่วนกลาง	
24	LT-FE-04-05	✓		✓		✓		ทางเดินส่วนกลาง	
25	LT-FE-04-06	✓		✓		✓		หน้าประตูหนีไฟ ST2	
26	LT-FE-05-01	✓		✓		✓		หน้าประตูหนีไฟ ST1	
27	LT-FE-05-02	✓		✓		✓		ทางเดินส่วนกลาง	
28	LT-FE-05-03	✓		✓		✓		ทางเดินส่วนกลาง	
29	LT-FE-05-04	✓		✓		✓		ทางเดินส่วนกลาง	
30	LT-FE-05-05	✓		✓		✓		ทางเดินส่วนกลาง	

หมายเหตุ

ลงชื่อ [redacted]

15 / 2 / 66 15 / 2 / 66 15 / 2 / 66

บริหารงานโดย บริษัท พลัส พร็อพเพอร์ตี้ จำกัด FRM-PMR-072 Rev.00/ 15 Aug 2020

หน่วยงาน พาร์ค รามอินทรา
อาคาร .....

ใบตรวจเช็คป้ายทางหนีไฟ (FIRE EXIT)

วันที่ตรวจสอบ .....15/2/65.....
รหัสอุปกรณ์ FE .....

ลำดับ	รายการ/รหัสเครื่อง	ไฟชาร์จแบตเตอรี่		สภาพแบตเตอรี่		ผลการตรวจสอบ		สถานที่ติดตั้ง	หมายเหตุ
		ปกติ	แก้ไข	ปกติ	แก้ไข	ปกติ	แก้ไข		
1	LT-FE-05-06	✓		✓		✓		หน้าประตูหนีไฟ ST2	
2	LT-FE-06-01	✓		✓		✓		หน้าประตูหนีไฟ ST1	
3	LT-FE-06-02	✓		✓		✓		ทางเดินส่วนกลาง	
4	LT-FE-06-03	✓		✓		✓		ทางเดินส่วนกลาง	
5	LT-FE-06-04	✓		✓		✓		ทางเดินส่วนกลาง	
6	LT-FE-06-05	✓		✓		✓		ทางเดินส่วนกลาง	
7	LT-FE-06-06	✓		✓		✓		หน้าประตูหนีไฟ ST2	
8	LT-FE-07-01	✓		✓		✓		หน้าประตูหนีไฟ ST1	
9	LT-FE-07-02	✓		✓		✓		ทางเดินส่วนกลาง	
10	LT-FE-07-03	✓		✓		✓		ทางเดินส่วนกลาง	
11	LT-FE-07-04	✓		✓		✓		ทางเดินส่วนกลาง	
12	LT-FE-07-05		✓		✓		✓	ทางเดินส่วนกลาง	
13	LT-FE-07-06	✓		✓		✓		หน้าประตูหนีไฟ ST2	
14	LT-FE-08-01	✓		✓		✓		หน้าประตูหนีไฟ ST1	
15	LT-FE-08-02	✓		✓		✓		ทางเดินส่วนกลาง	
16	LT-FE-08-03	✓		✓		✓		ทางเดินส่วนกลาง	
17	LT-FE-08-04	✓		✓		✓		ทางเดินส่วนกลาง	
18	LT-FE-08-05	✓		✓		✓		ทางเดินส่วนกลาง	
19	LT-FE-08-06	✓		✓		✓		หน้าประตูหนีไฟ ST2	
20	LT-FE-RF-01	✓		✓		✓		ในประตูหนีไฟ ST1	
21									
22									
23									
24									
25									
26									
27									
28									
29									
30									

หมายเหตุ

ลงชื่อ [redacted]

15 / 2 / 66 15 / 2 / 66 15 / 2 / 66

บริหารงานโดย บริษัท พลัส พร็อพเพอร์ตี้ จำกัด FRM-PMR-072 Rev.00/ 15 Aug 2020

PLUS

บริษัท พลัส พร็อพเพอร์ตี้ จำกัด

ตารางตรวจเช็ค Emergency Light - ประจำเดือน

รหัสงาน : EM/LT-M		รายชื่[redacted]	
รหัส	PR1-001-ALL/Z00D00S00238-EM/LT-0001 : LT-EL-ALL	1	
เลขที่ใบงาน	WO-049/02/2023	3	
วันที่ปฏิบัติ	15/02/2023	5	
ชื่ออาคาร	พาร์ค รามอินทรา	ชื่อผู้ควบ[redacted]	

ลำดับ	รายการ	ผลการตรวจเช็ค			หมายเหตุ (ค่าที่ตรวจวัดได้ ; ค่าดี)
		ดี	แก้ไข	อาการเสีย	
	Emergency Light	/			
1	ตรวจเช็คสภาพ	/			
2	ตรวจเช็คความสะอาด	/			
3	ตรวจเช็คความปลอดภัย	/			

หมายเหตุ

บันทึกผลการปฏิบัติงาน

☑ 1. ปฏิบัติงานเสร็จเรียบร้อย ☐ 2. ปฏิบัติงานแล้วเสร็จพบสิ่งที่ต้องแก้ไขอีก (CM)

WO-049/02/2023 Page 1 of 1

หน่วยงาน พาร์ค รามอินทรา
อาคาร .....

ใบตรวจเช็ค ไฟฉุกเฉิน
(Emergency Light)

วันที่ตรวจสอบ 15/2/65
รหัสอุปกรณ์ EL .....

ลำดับ	รายการ / รหัสเครื่อง	ไฟชาร์จแบตเตอรี่		สภาพแบตเตอรี่		ผลการตรวจสอบ		สถานที่ติดตั้ง	หมายเหตุ
		ปกติ	แก้ไข	ปกติ	แก้ไข	ปกติ	แก้ไข		
1	LT-EL-01-01	✓		✓		✓		ในบันไดหนีไฟ ST1	
2	LT-EL-01-02	✓		✓		✓		ข้างประตูหนีไฟ ST1	
3	LT-EL-01-03	✓		✓		✓		ทางเดินส่วนกลาง	
4	LT-EL-01-04	✓		✓		✓		ห้องไฟฟ้า	
5	LT-EL-01-05	✓		✓		✓		โถง LIFT	
6	LT-EL-01-06	✓		✓		✓		โถง LOBBY	
7	LT-EL-01-07	✓		✓		✓		ห้อง MDB	
8	LT-EL-01-08	✓		✓		✓		ห้อง CWP	
9	LT-EL-01-09	✓		✓		✓		ห้องซักผ้า	
10	LT-EL-01-10	✓		✓		✓		ลานจอดรถใต้อาคาร	
11	LT-EL-01-11	✓		✓		✓		ในบันไดหนีไฟ ST2	
12	LT-EL-01-12	✓		✓		✓		สำนักงานนิติบุคคล	
13	LT-EL-01-13	✓		✓		✓		ห้องออกกำลังกาย	
14	LT-EL-01-14		✓		✓		✓	ห้องPUMPระบายน้ำ	
15	LT-EL-01-15	✓		✓		✓		ป้อม รปภ.	
16	LT-EL-02-01	✓		✓		✓		ในบันไดหนีไฟ ST1	
17	LT-EL-02-02	✓		✓		✓		ข้างประตูหนีไฟ ST1	
18	LT-EL-02-03	✓		✓		✓		โถง LIFT	
19	LT-EL-02-04	✓		✓		✓		หน้าห้องขยะ	
20	LT-EL-02-05	✓		✓		✓		ห้องไฟฟ้า	
21	LT-EL-02-06	✓		✓		✓		ข้างประตูหนีไฟ ST2	
22	LT-EL-02-07	✓		✓		✓		ในบันไดหนีไฟ ST2	
23	LT-EL-03-01	✓		✓		✓		ในบันไดหนีไฟ ST1	
24	LT-EL-03-02	✓		✓		✓		ข้างประตูหนีไฟ ST1	
25	LT-EL-03-03	✓		✓		✓		โถง LIFT	
26	LT-EL-03-04	✓		✓		✓		หน้าห้องขยะ	
27	LT-EL-03-05	✓		✓		✓		ห้องไฟฟ้า	
28	LT-EL-03-06	✓		✓		✓		ข้างประตูหนีไฟ ST2	
29	LT-EL-03-07	✓		✓		✓		ในบันไดหนีไฟ ST2	
30									

หมายเหตุ

ลงชื่อ [redacted]

15 / 2 / 65 ..... 15 / 2 / 65

บริหารงานโดย บริษัท พลัส พร็อพเพอร์ตี้ จำกัด FRM-PMR-070 Rev.00/ 15 Aug 2020

หน่วยงาน พาร์ค รามอินทรา
อาคาร .....

ใบตรวจเช็ค ไฟฉุกเฉิน
(Emergency Light)

วันที่ตรวจสอบ 15/2/65
รหัสอุปกรณ์ EL .....

ลำดับ	รายการ / รหัสเครื่อง	ไฟชาร์จแบตเตอรี่		สภาพแบตเตอรี่		ผลการตรวจสอบ		สถานที่ติดตั้ง	หมายเหตุ
		ปกติ	แก้ไข	ปกติ	แก้ไข	ปกติ	แก้ไข		
1	LT-EL-04-01	✓		✓		✓		ในบันไดหนีไฟ ST1	
2	LT-EL-04-02	✓		✓		✓		ข้างประตูหนีไฟ ST1	
3	LT-EL-04-03	✓		✓		✓		โถง LIFT	
4	LT-EL-04-04	✓		✓		✓		หน้าห้องขยะ	
5	LT-EL-04-05	✓		✓		✓		ห้องไฟฟ้า	
6	LT-EL-04-06	✓		✓		✓		ข้างประตูหนีไฟ ST2	
7	LT-EL-04-07	✓		✓		✓		ในบันไดหนีไฟ ST2	
8	LT-EL-05-01	✓		✓		✓		ในบันไดหนีไฟ ST1	
9	LT-EL-05-02	✓		✓		✓		ข้างประตูหนีไฟ ST1	
10	LT-EL-05-03	✓		✓		✓		โถง LIFT	
11	LT-EL-05-04	✓		✓		✓		หน้าห้องขยะ	
12	LT-EL-05-05	✓		✓		✓		ห้องไฟฟ้า	
13	LT-EL-05-06	✓		✓		✓		ข้างประตูหนีไฟ ST2	
14	LT-EL-05-07	✓		✓		✓		ในบันไดหนีไฟ ST2	
15	LT-EL-06-01	✓		✓		✓		ในบันไดหนีไฟ ST1	
16	LT-EL-06-02	✓		✓		✓		ข้างประตูหนีไฟ ST1	
17	LT-EL-06-03	✓		✓		✓		โถง LIFT	
18	LT-EL-06-04	✓		✓		✓		หน้าห้องขยะ	
19	LT-EL-06-05	✓		✓		✓		ห้องไฟฟ้า	
20	LT-EL-06-06	✓		✓		✓		ข้างประตูหนีไฟ ST2	
21	LT-EL-06-07	✓		✓		✓		ในบันไดหนีไฟ ST2	
22	LT-EL-07-01	✓		✓		✓		ในบันไดหนีไฟ ST1	
23	LT-EL-07-02	✓		✓		✓		ข้างประตูหนีไฟ ST1	
24	LT-EL-07-03	✓		✓		✓		โถง LIFT	
25	LT-EL-07-04	✓		✓		✓		หน้าห้องขยะ	
26	LT-EL-07-05	✓		✓		✓		ห้องไฟฟ้า	
27	LT-EL-07-06	✓		✓		✓		ข้างประตูหนีไฟ ST2	
28	LT-EL-07-07	✓		✓		✓		ในบันไดหนีไฟ ST2	
29									
30									

หมายเหตุ

[redacted]

15 / 2 / 65 ..... 15 / 2 / 65

บริหารงานโดย บริษัท พลัส พร็อพเพอร์ตี้ จำกัด FRM-PMR-070 Rev.00/ 15 Aug 2020

หน่วยงาน พาร์ค รามอินทรา
อาคาร .....

ใบตรวจเช็ค ไฟฉุกเฉิน
(Emergency Light)

วันที่ตรวจสอบ 15/2/65
รหัสอุปกรณ์ EL .....

ลำดับ	รายการ / รหัสเครื่อง	ไฟชาร์จแบตเตอรี่		สภาพแบตเตอรี่		ผลการตรวจสอบ		สถานที่ติดตั้ง	หมายเหตุ
		ปกติ	แก้ไข	ปกติ	แก้ไข	ปกติ	แก้ไข		
1	LT-EL-08-01	✓		✓		✓		ในบันไดหนีไฟ ST1	
2	LT-EL-08-02	✓		✓		✓		ข้างประตูหนีไฟ ST1	
3	LT-EL-08-03	✓		✓		✓		โถง LIFT	
4	LT-EL-08-04	✓		✓		✓		หน้าห้องขยะ	
5	LT-EL-08-05	✓		✓		✓		ห้องไฟฟ้า	
6	LT-EL-08-06	✓		✓		✓		ข้างประตูหนีไฟ ST2	
7	LT-EL-08-07	✓		✓		✓		ในบันไดหนีไฟ ST2	
8	LT-EL-RF-01	✓		✓		✓		ในบันไดหนีไฟ ST1	
9	LT-EL-RF-02	✓		✓		✓		ห้อง BOOSTER PUMP	
10	LT-EL-RF-03	✓		✓		✓		ห้อง CONTROL LIFT	
11									
12									
13									
14									
15									
16									
17									
18									
19									
20									
21									
22									
23									
24									
25									
26									
27									
28									
29									
30									

หมายเหตุ

ลงชื่อ [redacted]

15 / 2 / 65 ..... 15 / 2 / 65 ..... 15 / 2 / 65

บริหารงานโดย บริษัท พลัส พร็อพเพอร์ตี้ จำกัด FRM-PMR-070 Rev.00/ 15 Aug 2020

หน่วยงาน พาร์ค รามอินทรา
อาคาร .....

ใบตรวจเช็คป้ายทางหนีไฟ
(FIRE EXIT)

วันที่ตรวจสอบ 16-3-65
รหัสอุปกรณ์ FE .....

ลำดับ	รายการ/รหัสเครื่อง	ไฟชาร์จแบตเตอรี่		สภาพแบตเตอรี่		ผลการตรวจสอบ		สถานที่ติดตั้ง	หมายเหตุ
		ปกติ	แก้ไข	ปกติ	แก้ไข	ปกติ	แก้ไข		
1	LT-FE-01-01	✓		✓		✓		ประตูทางออกผังป้อม รปภ.	
2	LT-FE-01-02	✓		✓		✓		หน้าประตูหนีไฟ ST1	
3	LT-FE-01-03	✓		✓		✓		ในบันไดหนีไฟ ST1	
4	LT-FE-01-04	✓		✓		✓		ประตูทางออกผังห้อง MDB	
5	LT-FE-01-05	✓		✓		✓		หน้าโถง Lift	
6	LT-FE-01-06	✓		✓		✓		ในโถง Lift	
7	LT-FE-01-07	✓		✓		✓		ในบันไดหนีไฟ ST2	
8	LT-FE-02-01		✓		✓		✓	หน้าประตูหนีไฟ ST1	
9	LT-FE-02-02	✓		✓		✓		ทางเดินส่วนกลาง	
10	LT-FE-02-03	✓		✓		✓		ทางเดินส่วนกลาง	
11	LT-FE-02-04	✓		✓		✓		ทางเดินส่วนกลาง	
12	LT-FE-02-05	✓		✓		✓		ทางเดินส่วนกลาง	
13	LT-FE-02-06	✓		✓		✓		หน้าประตูหนีไฟ ST2	
14	LT-FE-03-01	✓		✓		✓		หน้าประตูหนีไฟ ST1	
15	LT-FE-03-02	✓		✓		✓		ทางเดินส่วนกลาง	
16	LT-FE-03-03	✓		✓		✓		ทางเดินส่วนกลาง	
17	LT-FE-03-04	✓		✓		✓		ทางเดินส่วนกลาง	
18	LT-FE-03-05	✓		✓		✓		ทางเดินส่วนกลาง	
19	LT-FE-03-06	✓		✓		✓		หน้าประตูหนีไฟ ST2	
20	LT-FE-04-01	✓		✓		✓		หน้าประตูหนีไฟ ST1	
21	LT-FE-04-02	✓		✓		✓		ทางเดินส่วนกลาง	
22	LT-FE-04-03	✓		✓		✓		ทางเดินส่วนกลาง	
23	LT-FE-04-04	✓		✓		✓		ทางเดินส่วนกลาง	
24	LT-FE-04-05	✓		✓		✓		ทางเดินส่วนกลาง	
25	LT-FE-04-06	✓		✓		✓		หน้าประตูหนีไฟ ST2	
26	LT-FE-05-01	✓		✓		✓		หน้าประตูหนีไฟ ST1	
27	LT-FE-05-02	✓		✓		✓		ทางเดินส่วนกลาง	
28	LT-FE-05-03	✓		✓		✓		ทางเดินส่วนกลาง	
29	LT-FE-05-04	✓		✓		✓		ทางเดินส่วนกลาง	
30	LT-FE-05-05	✓		✓		✓		ทางเดินส่วนกลาง	

หมายเหตุ

[redacted]

บริหารงานโดย บริษัท พลัส พร็อพเพอร์ตี้ จำกัด FRM-PMR-072 Rev.00/ 15 Aug 2020

หน่วยงาน พาร์ค รามอินทรา
อาคาร .....

ใบตรวจเช็คป้ายทางหนีไฟ (FIRE EXIT)

วันที่ตรวจสอบ 16-3-66
รหัสอุปกรณ์ FE .....

ลำดับ	รายการ/รหัสเครื่อง	ไฟชาร์จแบตเตอรี่ ปกติ	ไฟชาร์จแบตเตอรี่ แก้ไข	สภาพแบตเตอรี่ ปกติ	สภาพแบตเตอรี่ แก้ไข	ผลการตรวจสอบ ปกติ	ผลการตรวจสอบ แก้ไข	สถานที่ติดตั้ง	หมายเหตุ
1	LT-FE-05-06	✓		✓		✓		หน้าประตูหนีไฟ ST2	
2	LT-FE-06-01	✓		✓		✓		หน้าประตูหนีไฟ ST1	
3	LT-FE-06-02	✓		✓		✓		ทางเดินส่วนกลาง	
4	LT-FE-06-03	✓		✓		✓		ทางเดินส่วนกลาง	
5	LT-FE-06-04	✓		✓		✓		ทางเดินส่วนกลาง	
6	LT-FE-06-05	✓		✓		✓		ทางเดินส่วนกลาง	
7	LT-FE-06-06	✓		✓		✓		หน้าประตูหนีไฟ ST2	
8	LT-FE-07-01	✓		✓		✓		หน้าประตูหนีไฟ ST1	
9	LT-FE-07-02	✓		✓		✓		ทางเดินส่วนกลาง	
10	LT-FE-07-03	✓		✓		✓		ทางเดินส่วนกลาง	
11	LT-FE-07-04	✓		✓		✓		ทางเดินส่วนกลาง	
12	LT-FE-07-05		✓		✓		✓	ทางเดินส่วนกลาง	
13	LT-FE-07-06	✓		✓		✓		หน้าประตูหนีไฟ ST2	
14	LT-FE-08-01	✓		✓		✓		หน้าประตูหนีไฟ ST1	
15	LT-FE-08-02	✓		✓		✓		ทางเดินส่วนกลาง	
16	LT-FE-08-03	✓		✓		✓		ทางเดินส่วนกลาง	
17	LT-FE-08-04	✓		✓		✓		ทางเดินส่วนกลาง	
18	LT-FE-08-05	✓		✓		✓		ทางเดินส่วนกลาง	
19	LT-FE-08-06	✓		✓		✓		หน้าประตูหนีไฟ ST2	
20	LT-FE-RF-01	✓		✓		✓		ในประตูหนีไฟ ST1	
21									
22									
23									
24									
25									
26									
27									
28									
29									
30									

หมายเหตุ

ลงชื่อ [redacted]

บริหารงานโดย บริษัท พลัส พร็อพเพอร์ตี้ จำกัด FRM-PMR-072 Rev.00/ 15 Aug 2020

หน่วยงาน พาร์ค รามอินทรา
อาคาร .....

ใบตรวจเช็ค ไฟฉุกเฉิน (Emergency Light)

วันที่ตรวจสอบ 16-3-66
รหัสอุปกรณ์ EL .....

ลำดับ	รายการ / รหัสเครื่อง	ไฟชาร์จแบตเตอรี่ ปกติ	ไฟชาร์จแบตเตอรี่ แก้ไข	สภาพแบตเตอรี่ ปกติ	สภาพแบตเตอรี่ แก้ไข	ผลการตรวจสอบ ปกติ	ผลการตรวจสอบ แก้ไข	สถานที่ติดตั้ง	หมายเหตุ
1	LT-EL-01-01	✓		✓		✓		ในบันไดหนีไฟ ST1	
2	LT-EL-01-02	✓		✓		✓		ข้างประตูหนีไฟ ST1	
3	LT-EL-01-03	✓		✓		✓		ทางเดินส่วนกลาง	
4	LT-EL-01-04	✓		✓		✓		ห้องไฟฟ้า	
5	LT-EL-01-05	✓		✓		✓		โถง LIFT	
6	LT-EL-01-06	✓		✓		✓		โถง LOBBY	
7	LT-EL-01-07	✓		✓		✓		ห้อง MDB	
8	LT-EL-01-08	✓		✓		✓		ห้อง CWP	
9	LT-EL-01-09	✓		✓		✓		ห้องซักผ้า	
10	LT-EL-01-10	✓		✓		✓		ลานจอดรถใต้อาคาร	
11	LT-EL-01-11	✓		✓		✓		ในบันไดหนีไฟ ST2	
12	LT-EL-01-12	✓		✓		✓		สำนักงานนิติบุคคล	
13	LT-EL-01-13	✓		✓		✓		ห้องออกกำลังกาย	
14	LT-EL-01-14		✓		✓		✓	ห้องPUMPสระว่ายน้ำ	
15	LT-EL-01-15	✓		✓		✓		ป้อม รปภ.	
16	LT-EL-02-01	✓		✓		✓		ในบันไดหนีไฟ ST1	
17	LT-EL-02-02	✓		✓		✓		ข้างประตูหนีไฟ ST1	
18	LT-EL-02-03	✓		✓		✓		โถง LIFT	
19	LT-EL-02-04	✓		✓		✓		หน้าห้องขยะ	
20	LT-EL-02-05	✓		✓		✓		ห้องไฟฟ้า	
21	LT-EL-02-06	✓		✓		✓		ข้างประตูหนีไฟ ST2	
22	LT-EL-02-07	✓		✓		✓		ในบันไดหนีไฟ ST2	
23	LT-EL-03-01	✓		✓		✓		ในบันไดหนีไฟ ST1	
24	LT-EL-03-02	✓		✓		✓		ข้างประตูหนีไฟ ST1	
25	LT-EL-03-03	✓		✓		✓		โถง LIFT	
26	LT-EL-03-04	✓		✓		✓		หน้าห้องขยะ	
27	LT-EL-03-05	✓		✓		✓		ห้องไฟฟ้า	
28	LT-EL-03-06	✓		✓		✓		ข้างประตูหนีไฟ ST2	
29	LT-EL-03-07	✓		✓		✓		ในบันไดหนีไฟ ST2	
30									

หมายเหตุ

[redacted]

16 / 3 / 66 17 / 3 / 66 17 / 03 / 66

บริหารงานโดย บริษัท พลัส พร็อพเพอร์ตี้ จำกัด FRM-PMR-070 Rev.00/ 15 Aug 2020

หน่วยงาน พาร์ค รามอินทรา
อาคาร .....

ใบตรวจเช็ค ไฟฉุกเฉิน (Emergency Light)

วันที่ตรวจสอบ 16-3-66
รหัสอุปกรณ์ EL .....

ลำดับ	รายการ / รหัสเครื่อง	ไฟชาร์จแบตเตอรี่ ปกติ	ไฟชาร์จแบตเตอรี่ แก้ไข	สภาพแบตเตอรี่ ปกติ	สภาพแบตเตอรี่ แก้ไข	ผลการตรวจสอบ ปกติ	ผลการตรวจสอบ แก้ไข	สถานที่ติดตั้ง	หมายเหตุ
1	LT-EL-04-01	✓		✓		✓		ในบันไดหนีไฟ ST1	
2	LT-EL-04-02	✓		✓		✓		ข้างประตูหนีไฟ ST1	
3	LT-EL-04-03	✓		✓		✓		โถง LIFT	
4	LT-EL-04-04	✓		✓		✓		หน้าห้องขยะ	
5	LT-EL-04-05	✓		✓		✓		ห้องไฟฟ้า	
6	LT-EL-04-06	✓		✓		✓		ข้างประตูหนีไฟ ST2	
7	LT-EL-04-07	✓		✓		✓		ในบันไดหนีไฟ ST2	
8	LT-EL-05-01	✓		✓		✓		ในบันไดหนีไฟ ST1	
9	LT-EL-05-02	✓		✓		✓		ข้างประตูหนีไฟ ST1	
10	LT-EL-05-03	✓		✓		✓		โถง LIFT	
11	LT-EL-05-04	✓		✓		✓		หน้าห้องขยะ	
12	LT-EL-05-05	✓		✓		✓		ห้องไฟฟ้า	
13	LT-EL-05-06	✓		✓		✓		ข้างประตูหนีไฟ ST2	
14	LT-EL-05-07	✓		✓		✓		ในบันไดหนีไฟ ST2	
15	LT-EL-06-01	✓		✓		✓		ในบันไดหนีไฟ ST1	
16	LT-EL-06-02	✓		✓		✓		ข้างประตูหนีไฟ ST1	
17	LT-EL-06-03	✓		✓		✓		โถง LIFT	
18	LT-EL-06-04	✓		✓		✓		หน้าห้องขยะ	
19	LT-EL-06-05	✓		✓		✓		ห้องไฟฟ้า	
20	LT-EL-06-06	✓		✓		✓		ข้างประตูหนีไฟ ST2	
21	LT-EL-06-07	✓		✓		✓		ในบันไดหนีไฟ ST2	
22	LT-EL-07-01	✓		✓		✓		ในบันไดหนีไฟ ST1	
23	LT-EL-07-02	✓		✓		✓		ข้างประตูหนีไฟ ST1	
24	LT-EL-07-03	✓		✓		✓		โถง LIFT	
25	LT-EL-07-04	✓		✓		✓		หน้าห้องขยะ	
26	LT-EL-07-05	✓		✓		✓		ห้องไฟฟ้า	
27	LT-EL-07-06	✓		✓		✓		ข้างประตูหนีไฟ ST2	
28	LT-EL-07-07	✓		✓		✓		ในบันไดหนีไฟ ST2	
29									
30									

หมายเหตุ

ลงชื่อ [redacted]

16 / 3 / 66 17 / 3 / 66 17 / 3 / 66

บริหารงานโดย บริษัท พลัส พร็อพเพอร์ตี้ จำกัด FRM-PMR-070 Rev.00/ 15 Aug 2020

หน่วยงาน พาร์ค รามอินทรา
อาคาร .....

ใบตรวจเช็ค ไฟฉุกเฉิน (Emergency Light)

วันที่ตรวจสอบ 16-3-66
รหัสอุปกรณ์ EL .....

ลำดับ	รายการ / รหัสเครื่อง	ไฟชาร์จแบตเตอรี่ ปกติ	ไฟชาร์จแบตเตอรี่ แก้ไข	สภาพแบตเตอรี่ ปกติ	สภาพแบตเตอรี่ แก้ไข	ผลการตรวจสอบ ปกติ	ผลการตรวจสอบ แก้ไข	สถานที่ติดตั้ง	หมายเหตุ
1	LT-EL-08-01	✓		✓		✓		ในบันไดหนีไฟ ST1	
2	LT-EL-08-02	✓		✓		✓		ข้างประตูหนีไฟ ST1	
3	LT-EL-08-03	✓		✓		✓		โถง LIFT	
4	LT-EL-08-04	✓		✓		✓		หน้าห้องขยะ	
5	LT-EL-08-05	✓		✓		✓		ห้องไฟฟ้า	
6	LT-EL-08-06	✓		✓		✓		ข้างประตูหนีไฟ ST2	
7	LT-EL-08-07	✓		✓		✓		ในบันไดหนีไฟ ST2	
8	LT-EL-RF-01	✓		✓		✓		ในบันไดหนีไฟ ST1	
9	LT-EL-RF-02	✓		✓		✓		ห้อง BOOSTER PUMP	
10	LT-EL-RF-03	✓		✓		✓		ห้อง CONTROL LIFT	
11									
12									
13									
14									
15									
16									
17									
18									
19									
20									
21									
22									
23									
24									
25									
26									
27									
28									
29									
30									

หมายเหตุ

16 / 3 / 66 17 / 3 / 66 17 / 3 / 66

บริหารงานโดย บริษัท พลัส พร็อพเพอร์ตี้ จำกัด FRM-PMR-070 Rev.00/ 15 Aug 2020

หน่วยงาน พาร์ค รามอินทรา
อาคาร .....

ใบตรวจเช็คป้ายทางหนีไฟ (FIRE EXIT)

วันที่ตรวจสอบ 15-4-66
รหัสอุปกรณ์ FE .....

ลำดับ	รายการ/รหัสเครื่อง	ไฟชาร์จแบตเตอรี่		สภาพแบตเตอรี่		ผลการตรวจสอบ		สถานที่ติดตั้ง	หมายเหตุ
		ปกติ	แก้ไข	ปกติ	แก้ไข	ปกติ	แก้ไข		
1	LT-FE-01-01	✓		✓		✓		ประตูทางออกฝั่งป้อม รปภ.	
2	LT-FE-01-02	✓		✓		✓		หน้าประตูหนีไฟ ST1	
3	LT-FE-01-03	✓		✓		✓		ในบันไดหนีไฟ ST1	
4	LT-FE-01-04	✓		✓		✓		ประตูทางออกฝั่งห้อง MDB	
5	LT-FE-01-05	✓		✓		✓		หน้าโถง Lift	
6	LT-FE-01-06	✓		✓		✓		ในโถง Lift	
7	LT-FE-01-07	✓		✓		✓		ในบันไดหนีไฟ ST2	
8	LT-FE-02-01		✓		✓		✓	หน้าประตูหนีไฟ ST1	
9	LT-FE-02-02	✓		✓		✓		ทางเดินส่วนกลาง	
10	LT-FE-02-03	✓		✓		✓		ทางเดินส่วนกลาง	
11	LT-FE-02-04	✓		✓		✓		ทางเดินส่วนกลาง	
12	LT-FE-02-05	✓		✓		✓		ทางเดินส่วนกลาง	
13	LT-FE-02-06	✓		✓		✓		หน้าประตูหนีไฟ ST2	
14	LT-FE-03-01	✓		✓		✓		หน้าประตูหนีไฟ ST1	
15	LT-FE-03-02	✓		✓		✓		ทางเดินส่วนกลาง	
16	LT-FE-03-03	✓		✓		✓		ทางเดินส่วนกลาง	
17	LT-FE-03-04	✓		✓		✓		ทางเดินส่วนกลาง	
18	LT-FE-03-05	✓		✓		✓		ทางเดินส่วนกลาง	
19	LT-FE-03-06	✓		✓		✓		หน้าประตูหนีไฟ ST2	
20	LT-FE-04-01	✓		✓		✓		หน้าประตูหนีไฟ ST1	
21	LT-FE-04-02	✓		✓		✓		ทางเดินส่วนกลาง	
22	LT-FE-04-03	✓		✓		✓		ทางเดินส่วนกลาง	
23	LT-FE-04-04	✓		✓		✓		ทางเดินส่วนกลาง	
24	LT-FE-04-05	✓		✓		✓		ทางเดินส่วนกลาง	
25	LT-FE-04-06	✓		✓		✓		หน้าประตูหนีไฟ ST2	
26	LT-FE-05-01	✓		✓		✓		หน้าประตูหนีไฟ ST1	
27	LT-FE-05-02	✓		✓		✓		ทางเดินส่วนกลาง	
28	LT-FE-05-03	✓		✓		✓		ทางเดินส่วนกลาง	
29	LT-FE-05-04	✓		✓		✓		ทางเดินส่วนกลาง	
30	LT-FE-05-05	✓		✓		✓		ทางเดินส่วนกลาง	

หมายเหตุ

ลงชื่อ [redacted]

15 / 4 / 66

บริหารงานโดย บริษัท พลัส พร็อพเพอร์ตี้ จำกัด FRM-PMR-072 Rev.00/ 15 Aug 2020

หน่วยงาน พาร์ค รามอินทรา
อาคาร .....

ใบตรวจเช็คป้ายทางหนีไฟ (FIRE EXIT)

วันที่ตรวจสอบ 15-4-66
รหัสอุปกรณ์ FE .....

ลำดับ	รายการ/รหัสเครื่อง	ไฟชาร์จแบตเตอรี่		สภาพแบตเตอรี่		ผลการตรวจสอบ		สถานที่ติดตั้ง	หมายเหตุ
		ปกติ	แก้ไข	ปกติ	แก้ไข	ปกติ	แก้ไข		
1	LT-FE-05-06	✓		✓		✓		หน้าประตูหนีไฟ ST2	
2	LT-FE-06-01	✓		✓		✓		หน้าประตูหนีไฟ ST1	
3	LT-FE-06-02	✓		✓		✓		ทางเดินส่วนกลาง	
4	LT-FE-06-03	✓		✓		✓		ทางเดินส่วนกลาง	
5	LT-FE-06-04	✓		✓		✓		ทางเดินส่วนกลาง	
6	LT-FE-06-05	✓		✓		✓		ทางเดินส่วนกลาง	
7	LT-FE-06-06	✓		✓		✓		หน้าประตูหนีไฟ ST2	
8	LT-FE-07-01	✓		✓		✓		หน้าประตูหนีไฟ ST1	
9	LT-FE-07-02	✓		✓		✓		ทางเดินส่วนกลาง	
10	LT-FE-07-03	✓		✓		✓		ทางเดินส่วนกลาง	
11	LT-FE-07-04	✓		✓		✓		ทางเดินส่วนกลาง	
12	LT-FE-07-05		✓		✓		✓	ทางเดินส่วนกลาง	
13	LT-FE-07-06	✓		✓		✓		หน้าประตูหนีไฟ ST2	
14	LT-FE-08-01	✓		✓		✓		หน้าประตูหนีไฟ ST1	
15	LT-FE-08-02	✓		✓		✓		ทางเดินส่วนกลาง	
16	LT-FE-08-03	✓		✓		✓		ทางเดินส่วนกลาง	
17	LT-FE-08-04	✓		✓		✓		ทางเดินส่วนกลาง	
18	LT-FE-08-05	✓		✓		✓		ทางเดินส่วนกลาง	
19	LT-FE-08-06	✓		✓		✓		หน้าประตูหนีไฟ ST2	
20	LT-FE-RF-01	✓		✓		✓		ในประตูหนีไฟ ST1	
21									
22									
23									
24									
25									
26									
27									
28									
29									
30									

หมายเหตุ

15 / 4 / 66

บริหารงานโดย บริษัท พลัส พร็อพเพอร์ตี้ จำกัด FRM-PMR-072 Rev.00/ 15 Aug 2020

หน่วยงาน พาร์ค รามอินทรา
อาคาร .....

ใบตรวจเช็ค ไฟฉุกเฉิน (Emergency Light)

วันที่ตรวจสอบ 15/4/66
รหัสอุปกรณ์ EL .....

ลำดับ	รายการ / รหัสเครื่อง	ไฟชาร์จแบตเตอรี่		สภาพแบตเตอรี่		ผลการตรวจสอบ		สถานที่ติดตั้ง	หมายเหตุ
		ปกติ	แก้ไข	ปกติ	แก้ไข	ปกติ	แก้ไข		
1	LT-EL-01-01	✓		✓		✓		ในบันไดหนีไฟ ST1	
2	LT-EL-01-02	✓		✓		✓		ข้างประตูหนีไฟ ST1	
3	LT-EL-01-03	✓		✓		✓		ทางเดินส่วนกลาง	
4	LT-EL-01-04	✓		✓		✓		ห้องไฟฟ้า	
5	LT-EL-01-05	✓		✓		✓		โถง LIFT	
6	LT-EL-01-06	✓		✓		✓		โถง LOBBY	
7	LT-EL-01-07	✓		✓		✓		ห้อง MDB	
8	LT-EL-01-08	✓		✓		✓		ห้อง CWP	
9	LT-EL-01-09	✓		✓		✓		ห้องซักผ้า	
10	LT-EL-01-10	✓		✓		✓		ลานจอดรถใต้อาคาร	
11	LT-EL-01-11	✓		✓		✓		ในบันไดหนีไฟ ST2	
12	LT-EL-01-12	✓		✓		✓		สำนักงานนิติบุคคล	
13	LT-EL-01-13	✓		✓		✓		ห้องออกกำลังกาย	
14	LT-EL-01-14		✓		✓		✓	ห้องPUMPระบายน้ำ	
15	LT-EL-01-15	✓		✓		✓		ป้อม รปภ.	
16	LT-EL-02-01	✓		✓		✓		ในบันไดหนีไฟ ST1	
17	LT-EL-02-02	✓		✓		✓		ข้างประตูหนีไฟ ST1	
18	LT-EL-02-03	✓		✓		✓		โถง LIFT	
19	LT-EL-02-04	✓		✓		✓		หน้าห้องขยะ	
20	LT-EL-02-05	✓		✓		✓		ห้องไฟฟ้า	
21	LT-EL-02-06	✓		✓		✓		ข้างประตูหนีไฟ ST2	
22	LT-EL-02-07	✓		✓		✓		ในบันไดหนีไฟ ST2	
23	LT-EL-03-01	✓		✓		✓		ในบันไดหนีไฟ ST1	
24	LT-EL-03-02	✓		✓		✓		ข้างประตูหนีไฟ ST1	
25	LT-EL-03-03	✓		✓		✓		โถง LIFT	
26	LT-EL-03-04	✓		✓		✓		หน้าห้องขยะ	
27	LT-EL-03-05	✓		✓		✓		ห้องไฟฟ้า	
28	LT-EL-03-06	✓		✓		✓		ข้างประตูหนีไฟ ST2	
29	LT-EL-03-07	✓		✓		✓		ในบันไดหนีไฟ ST2	
30									

หมายเหตุ

ลงชื่อ [redacted]

บริหารงานโดย บริษัท พลัส พร็อพเพอร์ตี้ จำกัด FRM-PMR-070 Rev.00/ 15 Aug 2020

หน่วยงาน พาร์ค รามอินทรา
อาคาร .....

ใบตรวจเช็ค ไฟฉุกเฉิน (Emergency Light)

วันที่ตรวจสอบ 15/4/66
รหัสอุปกรณ์ EL .....

ลำดับ	รายการ / รหัสเครื่อง	ไฟชาร์จแบตเตอรี่		สภาพแบตเตอรี่		ผลการตรวจสอบ		สถานที่ติดตั้ง	หมายเหตุ
		ปกติ	แก้ไข	ปกติ	แก้ไข	ปกติ	แก้ไข		
1	LT-EL-04-01	✓		✓		✓		ในบันไดหนีไฟ ST1	
2	LT-EL-04-02	✓		✓		✓		ข้างประตูหนีไฟ ST1	
3	LT-EL-04-03	✓		✓		✓		โถง LIFT	
4	LT-EL-04-04	✓		✓		✓		หน้าห้องขยะ	
5	LT-EL-04-05	✓		✓		✓		ห้องไฟฟ้า	
6	LT-EL-04-06	✓		✓		✓		ข้างประตูหนีไฟ ST2	
7	LT-EL-04-07	✓		✓		✓		ในบันไดหนีไฟ ST2	
8	LT-EL-05-01	✓		✓		✓		ในบันไดหนีไฟ ST1	
9	LT-EL-05-02	✓		✓		✓		ข้างประตูหนีไฟ ST1	
10	LT-EL-05-03	✓		✓		✓		โถง LIFT	
11	LT-EL-05-04	✓		✓		✓		หน้าห้องขยะ	
12	LT-EL-05-05	✓		✓		✓		ห้องไฟฟ้า	
13	LT-EL-05-06	✓		✓		✓		ข้างประตูหนีไฟ ST2	
14	LT-EL-05-07	✓		✓		✓		ในบันไดหนีไฟ ST2	
15	LT-EL-06-01	✓		✓		✓		ในบันไดหนีไฟ ST1	
16	LT-EL-06-02	✓		✓		✓		ข้างประตูหนีไฟ ST1	
17	LT-EL-06-03	✓		✓		✓		โถง LIFT	
18	LT-EL-06-04	✓		✓		✓		หน้าห้องขยะ	
19	LT-EL-06-05	✓		✓		✓		ห้องไฟฟ้า	
20	LT-EL-06-06	✓		✓		✓		ข้างประตูหนีไฟ ST2	
21	LT-EL-06-07	✓		✓		✓		ในบันไดหนีไฟ ST2	
22	LT-EL-07-01	✓		✓		✓		ในบันไดหนีไฟ ST1	
23	LT-EL-07-02	✓		✓		✓		ข้างประตูหนีไฟ ST1	
24	LT-EL-07-03	✓		✓		✓		โถง LIFT	
25	LT-EL-07-04	✓		✓		✓		หน้าห้องขยะ	
26	LT-EL-07-05	✓		✓		✓		ห้องไฟฟ้า	
27	LT-EL-07-06	✓		✓		✓		ข้างประตูหนีไฟ ST2	
28	LT-EL-07-07	✓		✓		✓		ในบันไดหนีไฟ ST2	
29									
30									

หมายเหตุ

บริหารงานโดย บริษัท พลัส พร็อพเพอร์ตี้ จำกัด FRM-PMR-070 Rev.00/ 15 Aug 2020

หน่วยงาน พาร์ค รามอินทรา
อาคาร .....

ใบตรวจเช็ค ไฟฉุกเฉิน (Emergency Light)

วันที่ตรวจสอบ 15/5/66
รหัสอุปกรณ์ EL .....

ลำดับ	รายการ / รหัสเครื่อง	ไฟชาร์จแบตเตอรี่		สภาพแบตเตอรี่		ผลการตรวจสอบ		สถานที่ติดตั้ง	หมายเหตุ
		ปกติ	แก้ไข	ปกติ	แก้ไข	ปกติ	แก้ไข		
1	LT-EL-08-01	✓		✓		✓		ในบันไดหนีไฟ ST1	
2	LT-EL-08-02	✓		✓		✓		ข้างประตูหนีไฟ ST1	
3	LT-EL-08-03	✓		✓		✓		โถง LIFT	
4	LT-EL-08-04	✓		✓		✓		หน้าห้องขยะ	
5	LT-EL-08-05	✓		✓		✓		ห้องไฟฟ้า	
6	LT-EL-08-06	✓		✓		✓		ข้างประตูหนีไฟ ST2	
7	LT-EL-08-07	✓		✓		✓		ในบันไดหนีไฟ ST2	
8	LT-EL-RF-01	✓		✓		✓		ในบันไดหนีไฟ ST1	
9	LT-EL-RF-02	✓		✓		✓		ห้อง BOOSTER PUMP	
10	LT-EL-RF-03	✓		✓		✓		ห้อง CONTROL LIFT	
11									
12									
13									
14									
15									
16									
17									
18									
19									
20									
21									
22									
23									
24									
25									
26									
27									
28									
29									
30									

หมายเหตุ

ลงชื่อ [redacted]

15 / 5 / 66 ..... / ..... / ..... 15 / 5 / 66

บริหารงานโดย บริษัท พลัส พร็อพเพอร์ตี้ จำกัด FRM-PMR-070 Rev.00/ 15 Aug 2020

หน่วยงาน พาร์ค รามอินทรา
อาคาร .....

ใบตรวจเช็คป้ายทางหนีไฟ (FIRE EXIT)

วันที่ตรวจสอบ 15/5/66
รหัสอุปกรณ์ FE .....

ลำดับ	รายการ/รหัสเครื่อง	ไฟชาร์จแบตเตอรี่		สภาพแบตเตอรี่		ผลการตรวจสอบ		สถานที่ติดตั้ง	หมายเหตุ
		ปกติ	แก้ไข	ปกติ	แก้ไข	ปกติ	แก้ไข		
1	LT-FE-01-01	✓		✓		✓		ประตูทางออกผังป้อม รปภ.	
2	LT-FE-01-02	✓		✓		✓		หน้าประตูหนีไฟ ST1	
3	LT-FE-01-03	✓		✓		✓		ในบันไดหนีไฟ ST1	
4	LT-FE-01-04	✓		✓		✓		ประตูทางออกผังห้อง MDB	
5	LT-FE-01-05	✓		✓		✓		หน้าโถง Lift	
6	LT-FE-01-06	✓		✓		✓		ในโถง Lift	
7	LT-FE-01-07	✓		✓		✓		ในบันไดหนีไฟ ST2	
8	LT-FE-02-01		✓		✓		✓	หน้าประตูหนีไฟ ST1	
9	LT-FE-02-02	✓		✓		✓		ทางเดินส่วนกลาง	
10	LT-FE-02-03	✓		✓		✓		ทางเดินส่วนกลาง	
11	LT-FE-02-04	✓		✓		✓		ทางเดินส่วนกลาง	
12	LT-FE-02-05	✓		✓		✓		ทางเดินส่วนกลาง	
13	LT-FE-02-06	✓		✓		✓		หน้าประตูหนีไฟ ST2	
14	LT-FE-03-01	✓		✓		✓		หน้าประตูหนีไฟ ST1	
15	LT-FE-03-02	✓		✓		✓		ทางเดินส่วนกลาง	
16	LT-FE-03-03	✓		✓		✓		ทางเดินส่วนกลาง	
17	LT-FE-03-04	✓		✓		✓		ทางเดินส่วนกลาง	
18	LT-FE-03-05	✓		✓		✓		ทางเดินส่วนกลาง	
19	LT-FE-03-06	✓		✓		✓		หน้าประตูหนีไฟ ST2	
20	LT-FE-04-01	✓		✓		✓		หน้าประตูหนีไฟ ST1	
21	LT-FE-04-02	✓		✓		✓		ทางเดินส่วนกลาง	
22	LT-FE-04-03	✓		✓		✓		ทางเดินส่วนกลาง	
23	LT-FE-04-04	✓		✓		✓		ทางเดินส่วนกลาง	
24	LT-FE-04-05	✓		✓		✓		ทางเดินส่วนกลาง	
25	LT-FE-04-06	✓		✓		✓		หน้าประตูหนีไฟ ST2	
26	LT-FE-05-01	✓		✓		✓		หน้าประตูหนีไฟ ST1	
27	LT-FE-05-02	✓		✓		✓		ทางเดินส่วนกลาง	
28	LT-FE-05-03	✓		✓		✓		ทางเดินส่วนกลาง	
29	LT-FE-05-04	✓		✓		✓		ทางเดินส่วนกลาง	
30	LT-FE-05-05	✓		✓		✓		ทางเดินส่วนกลาง	

หมายเหตุ

[redacted] 66

บริหารงานโดย บริษัท พลัส พร็อพเพอร์ตี้ จำกัด FRM-PMR-070 Rev.00/ 15 Aug 2020

หน่วยงาน พาร์ค รามอินทรา
อาคาร .....

ใบตรวจเช็คป้ายทางหนีไฟ (FIRE EXIT)

วันที่ตรวจสอบ 15/5/66
รหัสอุปกรณ์ FE .....

ลำดับ	รายการ/รหัสเครื่อง	ไฟชาร์จแบตเตอรี่		สภาพแบตเตอรี่		ผลการตรวจสอบ		สถานที่ติดตั้ง	หมายเหตุ
		ปกติ	แก้ไข	ปกติ	แก้ไข	ปกติ	แก้ไข		
1	LT-FE-05-06	✓		✓		✓		หน้าประตูหนีไฟ ST2	
2	LT-FE-06-01	✓		✓		✓		หน้าประตูหนีไฟ ST1	
3	LT-FE-06-02	✓		✓		✓		ทางเดินส่วนกลาง	
4	LT-FE-06-03	✓		✓		✓		ทางเดินส่วนกลาง	
5	LT-FE-06-04	✓		✓		✓		ทางเดินส่วนกลาง	
6	LT-FE-06-05	✓		✓		✓		ทางเดินส่วนกลาง	
7	LT-FE-06-06	✓		✓		✓		หน้าประตูหนีไฟ ST2	
8	LT-FE-07-01	✓		✓		✓		หน้าประตูหนีไฟ ST1	
9	LT-FE-07-02	✓		✓		✓		ทางเดินส่วนกลาง	
10	LT-FE-07-03	✓		✓		✓		ทางเดินส่วนกลาง	
11	LT-FE-07-04	✓		✓		✓		ทางเดินส่วนกลาง	
12	LT-FE-07-05		✓		✓		✓	ทางเดินส่วนกลาง	
13	LT-FE-07-06	✓		✓		✓		หน้าประตูหนีไฟ ST2	
14	LT-FE-08-01	✓		✓		✓		หน้าประตูหนีไฟ ST1	
15	LT-FE-08-02	✓		✓		✓		ทางเดินส่วนกลาง	
16	LT-FE-08-03	✓		✓		✓		ทางเดินส่วนกลาง	
17	LT-FE-08-04	✓		✓		✓		ทางเดินส่วนกลาง	
18	LT-FE-08-05	✓		✓		✓		ทางเดินส่วนกลาง	
19	LT-FE-08-06	✓		✓		✓		หน้าประตูหนีไฟ ST2	
20	LT-FE-RF-01	✓		✓		✓		ในประตูหนีไฟ ST1	
21									
22									
23									
24									
25									
26									
27									
28									
29									
30									

หมายเหตุ

ลงชื่อ [redacted]

บริหารงานโดย บริษัท พลัส พร็อพเพอร์ตี้ จำกัด FRM-PMR-070 Rev.00/ 15 Aug 2020

หน่วยงาน พาร์ค รามอินทรา
อาคาร .....

ใบตรวจเช็ค ไฟฉุกเฉิน (Emergency Light)

วันที่ตรวจสอบ 15/5/66
รหัสอุปกรณ์ EL .....

ลำดับ	รายการ / รหัสเครื่อง	ไฟชาร์จแบตเตอรี่		สภาพแบตเตอรี่		ผลการตรวจสอบ		สถานที่ติดตั้ง	หมายเหตุ
		ปกติ	แก้ไข	ปกติ	แก้ไข	ปกติ	แก้ไข		
1	LT-EL-01-01	✓		✓		✓		ในบันไดหนีไฟ ST1	
2	LT-EL-01-02	✓		✓		✓		ข้างประตูหนีไฟ ST1	
3	LT-EL-01-03	✓		✓		✓		ทางเดินส่วนกลาง	
4	LT-EL-01-04	✓		✓		✓		ห้องไฟฟ้า	
5	LT-EL-01-05	✓		✓		✓		โถง LIFT	
6	LT-EL-01-06	✓		✓		✓		โถง LOBBY	
7	LT-EL-01-07	✓		✓		✓		ห้อง MDB	
8	LT-EL-01-08	✓		✓		✓		ห้อง CWP	
9	LT-EL-01-09	✓		✓		✓		ห้องซักผ้า	
10	LT-EL-01-10	✓		✓		✓		ลานจอดรถใต้อาคาร	
11	LT-EL-01-11	✓		✓		✓		ในบันไดหนีไฟ ST2	
12	LT-EL-01-12	✓		✓		✓		สำนักงานนิติบุคคล	
13	LT-EL-01-13	✓		✓		✓		ห้องออกกำลังกาย	
14	LT-EL-01-14		✓		✓		✓	ห้องPUMPระบายน้ำ	
15	LT-EL-01-15	✓		✓		✓		ป้อม รปภ.	
16	LT-EL-02-01	✓		✓		✓		ในบันไดหนีไฟ ST1	
17	LT-EL-02-02	✓		✓		✓		ข้างประตูหนีไฟ ST1	
18	LT-EL-02-03	✓		✓		✓		โถง LIFT	
19	LT-EL-02-04	✓		✓		✓		หน้าห้องขยะ	
20	LT-EL-02-05	✓		✓		✓		ห้องไฟฟ้า	
21	LT-EL-02-06	✓		✓		✓		ข้างประตูหนีไฟ ST2	
22	LT-EL-02-07	✓		✓		✓		ในบันไดหนีไฟ ST2	
23	LT-EL-03-01	✓		✓		✓		ในบันไดหนีไฟ ST1	
24	LT-EL-03-02	✓		✓		✓		ข้างประตูหนีไฟ ST1	
25	LT-EL-03-03	✓		✓		✓		โถง LIFT	
26	LT-EL-03-04	✓		✓		✓		หน้าห้องขยะ	
27	LT-EL-03-05	✓		✓		✓		ห้องไฟฟ้า	
28	LT-EL-03-06	✓		✓		✓		ข้างประตูหนีไฟ ST2	
29	LT-EL-03-07	✓		✓		✓		ในบันไดหนีไฟ ST2	
30									

หมายเหตุ

[redacted]

15 / 5 / 66 15 / 5 / 66 15 / 05 / 66

บริหารงานโดย บริษัท พลัส พร็อพเพอร์ตี้ จำกัด FRM-PMR-070 Rev.00/ 15 Aug 2020

หน่วยงาน พาร์ค รามอินทรา
อาคาร .....

ใบตรวจเช็ค ไฟฉุกเฉิน (Emergency Light)

วันที่ตรวจสอบ 15/5/66
รหัสอุปกรณ์ EL .....

ลำดับ	รายการ / รหัสเครื่อง	ไฟชาร์จแบตเตอรี่		สภาพแบตเตอรี่		ผลการตรวจสอบ		สถานที่ติดตั้ง	หมายเหตุ
		ปกติ	แก้ไข	ปกติ	แก้ไข	ปกติ	แก้ไข		
1	LT-EL-04-01	✓		✓		✓		ในบันไดหนีไฟ ST1	
2	LT-EL-04-02	✓		✓		✓		ช้างประตูหนีไฟ ST1	
3	LT-EL-04-03	✓		✓		✓		โถง LIFT	
4	LT-EL-04-04	✓		✓		✓		หน้าห้องขยะ	
5	LT-EL-04-05	✓		✓		✓		ห้องไฟฟ้า	
6	LT-EL-04-06	✓		✓		✓		ข้างประตูหนีไฟ ST2	
7	LT-EL-04-07	✓		✓		✓		ในบันไดหนีไฟ ST2	
8	LT-EL-05-01	✓		✓		✓		ในบันไดหนีไฟ ST1	
9	LT-EL-05-02	✓		✓		✓		ข้างประตูหนีไฟ ST1	
10	LT-EL-05-03	✓		✓		✓		โถง LIFT	
11	LT-EL-05-04	✓		✓		✓		หน้าห้องขยะ	
12	LT-EL-05-05	✓		✓		✓		ห้องไฟฟ้า	
13	LT-EL-05-06	✓		✓		✓		ข้างประตูหนีไฟ ST2	
14	LT-EL-05-07	✓		✓		✓		ในบันไดหนีไฟ ST2	
15	LT-EL-06-01	✓		✓		✓		ในบันไดหนีไฟ ST1	
16	LT-EL-06-02	✓		✓		✓		ข้างประตูหนีไฟ ST1	
17	LT-EL-06-03	✓		✓		✓		โถง LIFT	
18	LT-EL-06-04	✓		✓		✓		หน้าห้องขยะ	
19	LT-EL-06-05	✓		✓		✓		ห้องไฟฟ้า	
20	LT-EL-06-06	✓		✓		✓		ข้างประตูหนีไฟ ST2	
21	LT-EL-06-07	✓		✓		✓		ในบันไดหนีไฟ ST2	
22	LT-EL-07-01	✓		✓		✓		ในบันไดหนีไฟ ST1	
23	LT-EL-07-02	✓		✓		✓		ข้างประตูหนีไฟ ST1	
24	LT-EL-07-03	✓		✓		✓		โถง LIFT	
25	LT-EL-07-04	✓		✓		✓		หน้าห้องขยะ	
26	LT-EL-07-05	✓		✓		✓		ห้องไฟฟ้า	
27	LT-EL-07-06	✓		✓		✓		ข้างประตูหนีไฟ ST2	
28	LT-EL-07-07	✓		✓		✓		ในบันไดหนีไฟ ST2	
29									
30									

หมายเหตุ

ลงชื่อ [redacted]

บริหารงานโดย บริษัท พลัส พร็อพเพอร์ตี้ จำกัด FRM-PMR-070 Rev.00/ 15 Aug 2020

หน่วยงาน พาร์ค รามอินทรา
อาคาร .....

ใบตรวจเช็ค ไฟฉุกเฉิน (Emergency Light)

วันที่ตรวจสอบ 15/5/66
รหัสอุปกรณ์ EL .....

ลำดับ	รายการ / รหัสเครื่อง	ไฟชาร์จแบตเตอรี่		สภาพแบตเตอรี่		ผลการตรวจสอบ		สถานที่ติดตั้ง	หมายเหตุ
		ปกติ	แก้ไข	ปกติ	แก้ไข	ปกติ	แก้ไข		
1	LT-EL-08-01	✓		✓		✓		ในบันไดหนีไฟ ST1	
2	LT-EL-08-02	✓		✓		✓		ข้างประตูหนีไฟ ST1	
3	LT-EL-08-03	✓		✓		✓		โถง LIFT	
4	LT-EL-08-04	✓		✓		✓		หน้าห้องขยะ	
5	LT-EL-08-05	✓		✓		✓		ห้องไฟฟ้า	
6	LT-EL-08-06	✓		✓		✓		ข้างประตูหนีไฟ ST2	
7	LT-EL-08-07	✓		✓		✓		ในบันไดหนีไฟ ST2	
8	LT-EL-RF-01	✓		✓		✓		ในบันไดหนีไฟ ST1	
9	LT-EL-RF-02	✓		✓		✓		ห้อง BOOSTER PUMP	
10	LT-EL-RF-03	✓		✓		✓		ห้อง CONTROL LIFT	
11									
12									
13									
14									
15									
16									
17									
18									
19									
20									
21									
22									
23									
24									
25									
26									
27									
28									
29									
30									

หมายเหตุ

บริหารงานโดย บริษัท พลัส พร็อพเพอร์ตี้ จำกัด FRM-PMR-070 Rev.00/ 15 Aug 2020

หน่วยงาน พาร์ค รามอินทรา
อาคาร .....

ใบตรวจเช็คตู้ดับเพลิง

วันที่ตรวจสอบ 15/6/66
รหัสอุปกรณ์ FHC,Fire Extinguisher

รายการ	ถังดับเพลิง		วาล์วน้ำ		หัวหมุน		สายฉีด		ขวาน		กระจก/กุญแจ		อื่น ๆ		ผลการตรวจสอบ	
	ปกติ	แก้ไข	ปกติ	แก้ไข	ปกติ	แก้ไข	ปกติ	แก้ไข	ปกติ	แก้ไข	ปกติ	แก้ไข	ปกติ	แก้ไข	ปกติ	แก้ไข
FHC-01-01	✓		✓		✓		✓		-		✓		✓		✓	
FHC-01-02	✓		✓		✓		✓		-		✓		✓		✓	
FHC-02-01	✓		✓		✓		✓		-		✓		✓		✓	
FHC-02-02	✓		✓		✓		✓		-		✓		✓		✓	
FHC-03-01	✓		✓		✓		✓		-		✓		✓		✓	
FHC-03-02	✓		✓		✓		✓		-		✓		✓		✓	
FHC-04-01	✓		✓		✓		✓		-		✓		✓		✓	
FHC-04-02	✓		✓		✓		✓		-		✓		✓		✓	
FHC-05-01	✓		✓		✓		✓		-		✓		✓		✓	
FHC-05-02	✓		✓		✓		✓		-		✓		✓		✓	
FHC-06-01	✓		✓		✓		✓		-		✓		✓		✓	
C-06-02	✓		✓		✓		✓		-		✓		✓		✓	
FHC-07-01	✓		✓		✓		✓		-		✓		✓		✓	
FHC-07-02	✓		✓		✓		✓		-		✓		✓		✓	
FHC-08-01	✓		✓		✓		✓		-		✓		✓		✓	
FHC-08-02	✓		✓		✓		✓		-		✓		✓		✓	
หน้าสำนักงานนิติ	✓		-		-		-		-		-		✓		✓	
ห้อง MDB	✓		-		-		-		-		-		✓		✓	
ห้อง Booster pump	✓		-		-		-		-		-		✓		✓	
ห้อง ควบคุม	✓		-		-		-		-		-		✓		✓	

หมายเหตุ

ลงชื่อ [redacted]

บริหารงานโดย บริษัท พลัส พร็อพเพอร์ตี้ จำกัด FRM-PMR-071 Rev.00/ 15 Aug 2020

หน่วยงาน พาร์ค รามอินทรา
อาคาร .....

ใบตรวจเช็คป้ายทางหนีไฟ (FIRE EXIT)

วันที่ตรวจสอบ 15/6/66
รหัสอุปกรณ์ FE .....

ลำดับ	รายการ/รหัสเครื่อง	ไฟชาร์จแบตเตอรี่		สภาพแบตเตอรี่		ผลการตรวจสอบ		สถานที่ติดตั้ง	หมายเหตุ
		ปกติ	แก้ไข	ปกติ	แก้ไข	ปกติ	แก้ไข		
1	LT-FE-01-01	✓		✓		✓		ประตูทางออกฝั่งป้อม รปภ.	
2	LT-FE-01-02	✓		✓		✓		หน้าประตูหนีไฟ ST1	
3	LT-FE-01-03	✓		✓		✓		ในบันไดหนีไฟ ST1	
4	LT-FE-01-04	✓		✓		✓		ประตูทางออกฝั่งห้อง MDB	
5	LT-FE-01-05	✓		✓		✓		หน้าโถง Lift	
6	LT-FE-01-06	✓		✓		✓		ในโถง Lift	
7	LT-FE-01-07	✓		✓		✓		ในบันไดหนีไฟ ST2	
8	LT-FE-02-01		✓		✓		✓	หน้าประตูหนีไฟ ST1	
9	LT-FE-02-02	✓		✓		✓		ทางเดินส่วนกลาง	
10	LT-FE-02-03	✓		✓		✓		ทางเดินส่วนกลาง	
11	LT-FE-02-04	✓		✓		✓		ทางเดินส่วนกลาง	
12	LT-FE-02-05	✓		✓		✓		ทางเดินส่วนกลาง	
13	LT-FE-02-06	✓		✓		✓		หน้าประตูหนีไฟ ST2	
14	LT-FE-03-01	✓		✓		✓		หน้าประตูหนีไฟ ST1	
15	LT-FE-03-02	✓		✓		✓		ทางเดินส่วนกลาง	
16	LT-FE-03-03	✓		✓		✓		ทางเดินส่วนกลาง	
17	LT-FE-03-04	✓		✓		✓		ทางเดินส่วนกลาง	
18	LT-FE-03-05	✓		✓		✓		ทางเดินส่วนกลาง	
19	LT-FE-03-06	✓		✓		✓		หน้าประตูหนีไฟ ST2	
20	LT-FE-04-01	✓		✓		✓		หน้าประตูหนีไฟ ST1	
21	LT-FE-04-02	✓		✓		✓		ทางเดินส่วนกลาง	
22	LT-FE-04-03	✓		✓		✓		ทางเดินส่วนกลาง	
23	LT-FE-04-04	✓		✓		✓		ทางเดินส่วนกลาง	
24	LT-FE-04-05	✓		✓		✓		ทางเดินส่วนกลาง	
25	LT-FE-04-06	✓		✓		✓		หน้าประตูหนีไฟ ST2	
26	LT-FE-05-01	✓		✓		✓		หน้าประตูหนีไฟ ST1	
27	LT-FE-05-02	✓		✓		✓		ทางเดินส่วนกลาง	
28	LT-FE-05-03	✓		✓		✓		ทางเดินส่วนกลาง	
29	LT-FE-05-04	✓		✓		✓		ทางเดินส่วนกลาง	
30	LT-FE-05-05	✓		✓		✓		ทางเดินส่วนกลาง	

หมายเหตุ

[redacted]

บริหารงานโดย บริษัท พลัส พร็อพเพอร์ตี้ จำกัด FRM-PMR-072 Rev.00/ 15 Aug 2020

หน่วยงาน พาร์ค รามอินทรา
อาคาร .....

ใบตรวจเช็คป้ายทางหนีไฟ (FIRE EXIT)

วันที่ตรวจสอบ 15/6/66
รหัสอุปกรณ์ FE .....

ลำดับ	รายการ/รหัสเครื่อง	ไฟชาร์จแบตเตอรี่		สภาพแบตเตอรี่		ผลการตรวจสอบ		สถานที่ติดตั้ง	หมายเหตุ
		ปกติ	แก้ไข	ปกติ	แก้ไข	ปกติ	แก้ไข		
1	LT-FE-05-06	✓		✓		✓		หน้าประตูหนีไฟ ST2	
2	LT-FE-06-01	✓		✓		✓		หน้าประตูหนีไฟ ST1	
3	LT-FE-06-02	✓		✓		✓		ทางเดินส่วนกลาง	
4	LT-FE-06-03	✓		✓		✓		ทางเดินส่วนกลาง	
5	LT-FE-06-04	✓		✓		✓		ทางเดินส่วนกลาง	
6	LT-FE-06-05	✓		✓		✓		ทางเดินส่วนกลาง	
7	LT-FE-06-06	✓		✓		✓		หน้าประตูหนีไฟ ST2	
8	LT-FE-07-01	✓		✓		✓		หน้าประตูหนีไฟ ST1	
9	LT-FE-07-02	✓		✓		✓		ทางเดินส่วนกลาง	
10	LT-FE-07-03	✓		✓		✓		ทางเดินส่วนกลาง	
11	LT-FE-07-04	✓		✓		✓		ทางเดินส่วนกลาง	
12	LT-FE-07-05		✓		✓		✓	ทางเดินส่วนกลาง	
13	LT-FE-07-06	✓		✓		✓		หน้าประตูหนีไฟ ST2	
14	LT-FE-08-01	✓		✓		✓		หน้าประตูหนีไฟ ST1	
15	LT-FE-08-02	✓		✓		✓		ทางเดินส่วนกลาง	
16	LT-FE-08-03	✓		✓		✓		ทางเดินส่วนกลาง	
17	LT-FE-08-04	✓		✓		✓		ทางเดินส่วนกลาง	
18	LT-FE-08-05	✓		✓		✓		ทางเดินส่วนกลาง	
19	LT-FE-08-06	✓		✓		✓		หน้าประตูหนีไฟ ST2	
20	LT-FE-RF-01	✓		✓		✓		ในประตูหนีไฟ ST1	
21									
22									
23									
24									
25									
26									
27									
28									
29									
30									

หมายเหตุ

ลงชื่อ [redacted]

บริหารงานโดย บริษัท พลัส พร็อพเพอร์ตี้ จำกัด FRM-PMR-072 Rev.00/ 15 Aug 2020

หน่วยงาน พาร์ค รามอินทรา
อาคาร .....

ใบตรวจเช็ค ไฟฉุกเฉิน (Emergency Light)

วันที่ตรวจสอบ 15/6/66
รหัสอุปกรณ์ EL .....

ลำดับ	รายการ / รหัสเครื่อง	ไฟชาร์จแบตเตอรี่		สภาพแบตเตอรี่		ผลการตรวจสอบ		สถานที่ติดตั้ง	หมายเหตุ
		ปกติ	แก้ไข	ปกติ	แก้ไข	ปกติ	แก้ไข		
1	LT-EL-01-01	✓		✓		✓		ในบันไดหนีไฟ ST1	
2	LT-EL-01-02	✓		✓		✓		ข้างประตูหนีไฟ ST1	
3	LT-EL-01-03	✓		✓		✓		ทางเดินส่วนกลาง	
4	LT-EL-01-04	✓		✓		✓		ห้องไฟฟ้า	
5	LT-EL-01-05	✓		✓		✓		โถง LIFT	
6	LT-EL-01-06	✓		✓		✓		โถง LOBBY	
7	LT-EL-01-07	✓		✓		✓		ห้อง MDB	
8	LT-EL-01-08	✓		✓		✓		ห้อง CWP	
9	LT-EL-01-09	✓		✓		✓		ห้องซักผ้า	
10	LT-EL-01-10	✓		✓		✓		ลานจอดรถใต้อาคาร	
11	LT-EL-01-11	✓		✓		✓		ในบันไดหนีไฟ ST2	
12	LT-EL-01-12	✓		✓		✓		สำนักงานนิติบุคคล	
13	LT-EL-01-13	✓		✓		✓		ห้องออกกำลังกาย	
14	LT-EL-01-14		✓		✓		✓	ห้องPUMPระบายน้ำ	
15	LT-EL-01-15	✓		✓		✓		ป้อม รปภ.	
16	LT-EL-02-01	✓		✓		✓		ในบันไดหนีไฟ ST1	
17	LT-EL-02-02	✓		✓		✓		ข้างประตูหนีไฟ ST1	
18	LT-EL-02-03	✓		✓		✓		โถง LIFT	
19	LT-EL-02-04	✓		✓		✓		หน้าห้องขยะ	
20	LT-EL-02-05	✓		✓		✓		ห้องไฟฟ้า	
21	LT-EL-02-06	✓		✓		✓		ข้างประตูหนีไฟ ST2	
22	LT-EL-02-07	✓		✓		✓		ในบันไดหนีไฟ ST2	
23	LT-EL-03-01	✓		✓		✓		ในบันไดหนีไฟ ST1	
24	LT-EL-03-02	✓		✓		✓		ข้างประตูหนีไฟ ST1	
25	LT-EL-03-03	✓		✓		✓		โถง LIFT	
26	LT-EL-03-04	✓		✓		✓		หน้าห้องขยะ	
27	LT-EL-03-05	✓		✓		✓		ห้องไฟฟ้า	
28	LT-EL-03-06	✓		✓		✓		ข้างประตูหนีไฟ ST2	
29	LT-EL-03-07	✓		✓		✓		ในบันไดหนีไฟ ST2	
30									

หมายเหตุ

[redacted]

15 / 6 / 66 15 / 6 / 66 15 / 06 / 66

บริหารงานโดย บริษัท พลัส พร็อพเพอร์ตี้ จำกัด FRM-PMR-070 Rev.00/ 15 Aug 2020

หน่วยงาน พาร์ค รามอินทรา
อาคาร .....

ใบตรวจเช็ค ไฟฉุกเฉิน (Emergency Light)

วันที่ตรวจสอบ 15/6/66
รหัสอุปกรณ์ EL .....

ลำดับ	รายการ / รหัสเครื่อง	ไฟชาร์จแบตเตอรี่		สภาพแบตเตอรี่		ผลการตรวจสอบ		สถานที่ติดตั้ง	หมายเหตุ
		ปกติ	แก้ไข	ปกติ	แก้ไข	ปกติ	แก้ไข		
1	LT-EL-04-01	✓		✓		✓		ในบันไดหนีไฟ ST1	
2	LT-EL-04-02	✓		✓		✓		ข้างประตูหนีไฟ ST1	
3	LT-EL-04-03	✓		✓		✓		โถง LIFT	
4	LT-EL-04-04	✓		✓		✓		หน้าห้องขยะ	
5	LT-EL-04-05	✓		✓		✓		ห้องไฟฟ้า	
6	LT-EL-04-06	✓		✓		✓		ข้างประตูหนีไฟ ST2	
7	LT-EL-04-07	✓		✓		✓		ในบันไดหนีไฟ ST2	
8	LT-EL-05-01	✓		✓		✓		ในบันไดหนีไฟ ST1	
9	LT-EL-05-02	✓		✓		✓		ข้างประตูหนีไฟ ST1	
10	LT-EL-05-03	✓		✓		✓		โถง LIFT	
11	LT-EL-05-04	✓		✓		✓		หน้าห้องขยะ	
12	LT-EL-05-05	✓		✓		✓		ห้องไฟฟ้า	
13	LT-EL-05-06	✓		✓		✓		ข้างประตูหนีไฟ ST2	
14	LT-EL-05-07	✓		✓		✓		ในบันไดหนีไฟ ST2	
15	LT-EL-06-01	✓		✓		✓		ในบันไดหนีไฟ ST1	
16	LT-EL-06-02	✓		✓		✓		ข้างประตูหนีไฟ ST1	
17	LT-EL-06-03	✓		✓		✓		โถง LIFT	
18	LT-EL-06-04	✓		✓		✓		หน้าห้องขยะ	
19	LT-EL-06-05	✓		✓		✓		ห้องไฟฟ้า	
20	LT-EL-06-06	✓		✓		✓		ข้างประตูหนีไฟ ST2	
21	LT-EL-06-07	✓		✓		✓		ในบันไดหนีไฟ ST2	
22	LT-EL-07-01	✓		✓		✓		ในบันไดหนีไฟ ST1	
23	LT-EL-07-02	✓		✓		✓		ข้างประตูหนีไฟ ST1	
24	LT-EL-07-03	✓		✓		✓		โถง LIFT	
25	LT-EL-07-04	✓		✓		✓		หน้าห้องขยะ	
26	LT-EL-07-05	✓		✓		✓		ห้องไฟฟ้า	
27	LT-EL-07-06	✓		✓		✓		ข้างประตูหนีไฟ ST2	
28	LT-EL-07-07	✓		✓		✓		ในบันไดหนีไฟ ST2	
29									
30									

หมายเหตุ

ลงชื่อ [redacted]

บริหารงานโดย บริษัท พลัส พร็อพเพอร์ตี้ จำกัด FRM-PMR-070 Rev.00/ 15 Aug 2020

หน่วยงาน พาร์ค รามอินทรา
อาคาร .....

ใบตรวจเช็ค ไฟฉุกเฉิน (Emergency Light)

วันที่ตรวจสอบ 15/6/66
รหัสอุปกรณ์ EL .....

ลำดับ	รายการ / รหัสเครื่อง	ไฟชาร์จแบตเตอรี่		สภาพแบตเตอรี่		ผลการตรวจสอบ		สถานที่ติดตั้ง	หมายเหตุ
		ปกติ	แก้ไข	ปกติ	แก้ไข	ปกติ	แก้ไข		
1	LT-EL-08-01	✓		✓		✓		ในบันไดหนีไฟ ST1	
2	LT-EL-08-02	✓		✓		✓		ข้างประตูหนีไฟ ST1	
3	LT-EL-08-03	✓		✓		✓		โถง LIFT	
4	LT-EL-08-04	✓		✓		✓		หน้าห้องขยะ	
5	LT-EL-08-05	✓		✓		✓		ห้องไฟฟ้า	
6	LT-EL-08-06	✓		✓		✓		ข้างประตูหนีไฟ ST2	
7	LT-EL-08-07	✓		✓		✓		ในบันไดหนีไฟ ST2	
8	LT-EL-RF-01	✓		✓		✓		ในบันไดหนีไฟ ST1	
9	LT-EL-RF-02	✓		✓		✓		ห้อง BOOSTER PUMP	
10	LT-EL-RF-03	✓		✓		✓		ห้อง CONTROL LIFT	
11									
12									
13									
14									
15									
16									
17									
18									
19									
20									
21									
22									
23									
24									
25									
26									
27									
28									
29									
30									

หมายเหตุ

[redacted]

บริหารงานโดย บริษัท พลัส พร็อพเพอร์ตี้ จำกัด FRM-PMR-070 Rev.00/ 15 Aug 2020

สถานะ : ตรวจครั้งที่ 1

ลำดับ	ชื่อเครื่องจักร	แพลน/ปฏิบัติ	1/1/2023	Mon 02/01/23	Tue 03/01/23	Wed 04/01/23	Thu 05/01/23	Fri 06/01/23	7/1/2023	Sun 08/01/23	Mon 09/01/23	Tue 10/01/23	11/1/2023	Thu 12/01/23	Fri 13/01/23	Sat 14/01/23	Sun 15/01/23	Mon 16/01/23	Tue 17/01/23	Wed 18/01/23	Thu 19/01/23	Fri 20/01/23	Sat 21/01/23
1	PR1-001-1/Z00D	Plan																					
		Actual																					
2	PR1-001-1/Z00D	Plan																					
		Actual																					
3	PR1-002-CH1/Z1	Plan																					
		Actual																					
4	PR1-001-RF/Z00	Plan																					
		Actual																					
5	PR1-001-RF/Z00	Plan																					
		Actual																					
6	PR1-001-1/Z00D	Plan																					
		Actual																					
7	PR1-001-1/Z00D	Plan																					
		Actual																					
8	PR1-001-1/Z00D	Plan																					
		Actual																					

Sun 22/01/23	Mon 23/01/23	Tue 24/01/23	Wed 25/01/23	Thu 26/01/23	Fri 27/01/23

Sat 28/01/23	Sun 29/01/23	Mon 30/01/23	Tue 31/01/23

สถานะ : ตรวจครั้งที่ 2

ลำดับ	ชื่อเครื่องจักร	แพลน/ปฏิบัติ	1/1/2023	Mon 02/01/23	Tue 03/01/23
1	PR1-001-1/Z00D	Plan			
		Actual			
2	PR1-001-1/Z00D	Plan			
		Actual			
3	PR1-002-CH1/Z3	Plan			
		Actual			
4	PR1-001-RF/Z00	Plan			
		Actual			
5	PR1-001-RF/Z00	Plan			
		Actual			
6	PR1-001-1/Z00D	Plan			
		Actual			
7	PR1-001-1/Z00D	Plan			
		Actual			
8	PR1-001-1/Z00D	Plan			
		Actual			

Wed 04/01/23	Thu 05/01/23	Fri 06/01/23	7/1/2023	Sun 08/01/23	Mon 09/01/23

Tue 10/01/23	11/1/2023	Thu 12/01/23	Fri 13/01/23	Sat 14/01/23	Sun 15/01/23

Mon 16/01/23	Tue 17/01/23	Wed 18/01/23	Thu 19/01/23	Fri 20/01/23	Sat 21/01/23

Sun 22/01/23	Mon 23/01/23	Tue 24/01/23	Wed 25/01/23	Thu 26/01/23	Fri 27/01/23

Sat 28/01/23	Sun 29/01/23	Mon 30/01/23	Tue 31/01/23

สถานะ : ตรวจครั้งที่ 1

ลำดับ	ชื่อเครื่องจักร	แพลน/ปฏิบัติ	Wed 01/02/23	2/2/2023	Fri 03/02/23	Sat 04/02/23
1	PR1-001-1/Z00D	Plan				
		Actual				
2	PR1-001-1/Z00D	Plan				
		Actual				
3	PR1-002-CH1/Z1	Plan				
		Actual				
4	PR1-001-RF/Z00	Plan				
		Actual				
5	PR1-001-RF/Z00	Plan				
		Actual				
6	PR1-001-1/Z00D	Plan				
		Actual				
7	PR1-001-1/Z00D	Plan				
		Actual				
8	PR1-001-1/Z00D	Plan				
		Actual				

ลำดับ	แพลน/ปฏิบัติ	Sun 05/02/23	Mon 06/02/23	Tue 07/02/23	8/2/2023	Thu 09/02/23	Fri 10/02/23
1	Plan						
	Actual						
2	Plan						
	Actual						
3	Plan						
	Actual						
4	Plan						
	Actual						
5	Plan						
	Actual						
6	Plan						
	Actual						
7	Plan						
	Actual						
8	Plan						
	Actual						

ลำดับ	แพลน/ปฏิบัติ	Sat 11/02/23	Sun 12/02/23	Mon 13/02/23	Tue 14/02/23	Wed 15/02/23	Thu 16/02/23
1	Plan						
	Actual						
2	Plan						
	Actual						
3	Plan						
	Actual						
4	Plan						
	Actual						
5	Plan						
	Actual						
6	Plan						
	Actual						
7	Plan						
	Actual						
8	Plan						
	Actual						

ลำดับ	แพลน/ปฏิบัติ	Fri 17/02/23	Sat 18/02/23	Sun 19/02/23	Mon 20/02/23	Tue 21/02/23	Wed 22/02/23
1	Plan						
	Actual						
2	Plan						
	Actual						
3	Plan						
	Actual						
4	Plan						
	Actual						
5	Plan						
	Actual						
6	Plan						
	Actual						
7	Plan						
	Actual						
8	Plan						
	Actual						

Thu 23/02/23	Fri 24/02/23	Sat 25/02/23	Sun 26/02/23	Mon 27/02/23	Tue 28/02/23

สถานะ : ตรวจครั้งที่ 2

ลำดับ	ชื่อเครื่องจักร	แพลน/ปฏิบัติ	Wed 01/02/23	2/2/2023	Fri 03/02/23	Sat 04/02/23
1	PR1-001-1/Z00D	Plan				
		Actual				
2	PR1-001-1/Z00D	Plan				
		Actual				
3	PR1-002-CH1/Z	Plan				
		Actual				
4	PR1-001-RF/Z0C	Plan				
		Actual				
5	PR1-001-RF/Z0C	Plan				
		Actual				
6	PR1-001-1/Z00D	Plan				
		Actual				
7	PR1-001-1/Z00D	Plan				
		Actual				
8	PR1-001-1/Z00D	Plan				
		Actual				

Sun 05/02/23	Mon 06/02/23	Tue 07/02/23	8/2/2023	Thu 09/02/23	Fri 10/02/23

Sat 11/02/23	Sun 12/02/23	Mon 13/02/23	Tue 14/02/23	Wed 15/02/23	Thu 16/02/23

ตรวจเครื่องจักร ครั้งที่ 1

MI230300001
03/03/2023

ผู้ปฏิบัติงาน PY

เวลารับงาน 03/03/2023 08:23

ใบงานอ้างอิง

เครื่องจักร	เวลาตามแผน	เวลาที่ตรวจสอบ	เวลาที่ส่งเข้าระบบ	สถานะ	เหตุผลที่ไม่ผ่าน	เลขที่ใบงาน	สถานะใบงาน	ไฟล์
ตู้ Control บ่อบำบัดน้ำเสียบ่อ 1	08:00 - 14:00	03/03/2023 09:53	03/03/2023 09:53	ปกติ			ดำเนินการแล้วเสร็จ	1
CWP-1	08:00 - 14:00	03/03/2023 09:58	03/03/2023 09:58	ปกติ			ดำเนินการแล้วเสร็จ	1
FILTER PUMP-1	08:00 - 14:00	03/03/2023 09:56	03/03/2023 09:56	ปกติ			ดำเนินการแล้วเสร็จ	1
Control Lift-1	08:00 - 14:00	03/03/2023 10:05	03/03/2023 10:05	ปกติ			ดำเนินการแล้วเสร็จ	1
MDB	08:00 - 14:00	03/03/2023 09:59	03/03/2023 09:59	ปกติ			ดำเนินการแล้วเสร็จ	1
ตู้ Control บ่อบำบัดน้ำเสียบ่อ 2	08:00 - 14:00	03/03/2023 09:55	03/03/2023 09:55	ปกติ			ดำเนินการแล้วเสร็จ	1
BPP-1	08:00 - 14:00	03/03/2023 10:03	03/03/2023 10:04	ปกติ			ดำเนินการแล้วเสร็จ	1
ตู้ Control บ่อหน่วงน้ำ	08:00 - 14:00	03/03/2023 09:52	03/03/2023 09:52	ปกติ			ดำเนินการแล้วเสร็จ	1

1

ตรวจเครื่องจักร ครั้งที่ 2

MI230300030
03/03/2023

ผู้ปฏิบัติงาน PY

เวลารับงาน 03/03/2023 17:28

ใบงานอ้างอิง

เครื่องจักร	เวลาตามแผน	เวลาที่ตรวจสอบ	เวลาที่ส่งเข้าระบบ	สถานะ	เหตุผลที่ไม่ผ่าน	เลขที่ใบงาน	สถานะใบงาน	ไฟล์
ตู้ Control บ่อบำบัดน้ำเสียบ่อ 2	16:00 - 23:30	03/03/2023 17:35	03/03/2023 17:35	ปกติ			ดำเนินการแล้วเสร็จ	1
CWP-1	16:00 - 23:30	03/03/2023 17:29	03/03/2023 17:29	ปกติ			ดำเนินการแล้วเสร็จ	1
BPP-1	16:00 - 23:30	03/03/2023 21:53	03/03/2023 21:53	ปกติ			ดำเนินการแล้วเสร็จ	1
Control Lift-1	16:00 - 23:30	03/03/2023 21:53	03/03/2023 21:53	ปกติ			ดำเนินการแล้วเสร็จ	1
ตู้ Control บ่อบำบัดน้ำเสียบ่อ 1	16:00 - 23:30	03/03/2023 17:37	03/03/2023 17:37	ปกติ			ดำเนินการแล้วเสร็จ	1
ตู้ Control บ่อหน่วงน้ำ	16:00 - 23:30	03/03/2023 17:38	03/03/2023 17:38	ปกติ			ดำเนินการแล้วเสร็จ	1
FILTER PUMP-1	16:00 - 23:30	03/03/2023 17:36	03/03/2023 17:36	ปกติ			ดำเนินการแล้วเสร็จ	1
MDB	16:00 - 23:30	03/03/2023 17:29	03/03/2023 17:29	ปกติ			ดำเนินการแล้วเสร็จ	1

1

Fri 17/02/23	Sat 18/02/23	Sun 19/02/23	Mon 20/02/23	Tue 21/02/23	Wed 22/02/23

Thu 23/02/23	Fri 24/02/23	Sat 25/02/23	Sun 26/02/23	Mon 27/02/23	Tue 28/02/23

ตรวจเครื่องจักร ครั้งที่ 1

MI230300003
05/03/2023

ผู้ปฏิบัติงาน PY

เวลารับงาน 05/03/2023 08:49

ใบงานอ้างอิง

เครื่องจักร	เวลาตามแผน	เวลาที่ตรวจสอบ	เวลาที่ส่งเข้าระบบ	สถานะ	เหตุผลที่ไม่ผ่าน	เลขที่ใบงาน	สถานะใบงาน	ไฟล์
ตู้ Control บ่อหน่วงน้ำ	08:00 - 14:00	05/03/2023 08:51	05/03/2023 08:51	ปกติ			ดำเนินการแล้วเสร็จ	
CWP-1	08:00 - 14:00	05/03/2023 10:19	05/03/2023 10:19	ปกติ			ดำเนินการแล้วเสร็จ	
MDB	08:00 - 14:00	05/03/2023 10:19	05/03/2023 10:19	ปกติ			ดำเนินการแล้วเสร็จ	
FILTER PUMP-1	08:00 - 14:00	05/03/2023 08:50	05/03/2023 08:50	ปกติ			ดำเนินการแล้วเสร็จ	
Control Lift-1	08:00 - 14:00	05/03/2023 09:53	05/03/2023 09:53	ปกติ			ดำเนินการแล้วเสร็จ	
ตู้ Control บ่อบำบัดน้ำเสียบ่อ 2	08:00 - 14:00	05/03/2023 08:49	05/03/2023 08:49	ปกติ			ดำเนินการแล้วเสร็จ	
BPP-1	08:00 - 14:00	05/03/2023 09:52	05/03/2023 09:52	ปกติ			ดำเนินการแล้วเสร็จ	
ตู้ Control บ่อบำบัดน้ำเสียบ่อ 1	08:00 - 14:00	05/03/2023 08:50	05/03/2023 08:50	ปกติ			ดำเนินการแล้วเสร็จ	

1

ตรวจเครื่องจักร ครั้งที่ 1

MI230300002
04/03/2023

ผู้ปฏิบัติงาน SK

เวลารับงาน 04/03/2023 08:34

ใบงานอ้างอิง

เครื่องจักร	เวลาตามแผน	เวลาที่ตรวจสอบ	เวลาที่ส่งเข้าระบบ	สถานะ	เหตุผลที่ไม่ผ่าน	เลขที่ใบงาน	สถานะใบงาน	ไฟล์
ตู้ Control บ่อบำบัดน้ำเสียบ่อ 1	08:00 - 14:00	04/03/2023 08:36	04/03/2023 08:36	ปกติ			ดำเนินการแล้วเสร็จ	
ตู้ Control บ่อหน่วงน้ำ	08:00 - 14:00	04/03/2023 08:35	04/03/2023 08:35	ปกติ			ดำเนินการแล้วเสร็จ	
ตู้ Control บ่อบำบัดน้ำเสียบ่อ 2	08:00 - 14:00	04/03/2023 08:43	04/03/2023 08:43	ปกติ			ดำเนินการแล้วเสร็จ	
MDB	08:00 - 14:00	04/03/2023 08:45	04/03/2023 08:45	ปกติ			ดำเนินการแล้วเสร็จ	
FILTER PUMP-1	08:00 - 14:00	04/03/2023 08:43	04/03/2023 08:43	ปกติ			ดำเนินการแล้วเสร็จ	
Control Lift-1	08:00 - 14:00	04/03/2023 08:48	04/03/2023 08:48	ปกติ			ดำเนินการแล้วเสร็จ	
CWP-1	08:00 - 14:00	04/03/2023 08:44	04/03/2023 08:44	ปกติ			ดำเนินการแล้วเสร็จ	
BPP-1	08:00 - 14:00	04/03/2023 08:49	04/03/2023 08:49	ปกติ			ดำเนินการแล้วเสร็จ	

1

ตรวจเครื่องจักร ครั้งที่ 2

MI230300032
05/03/2023

ผู้ปฏิบัติงาน PY

เวลารับงาน 05/03/2023 17:42

ใบงานอ้างอิง

เครื่องจักร	เวลาตามแผน	เวลาที่ตรวจสอบ	เวลาที่ส่งเข้าระบบ	สถานะ	เหตุผลที่ไม่ผ่าน	เลขที่ใบงาน	สถานะใบงาน	ไฟล์
ตู้ Control บ่อหน่วงน้ำ	16:00 - 23:30	05/03/2023 20:45	05/03/2023 20:45	ปกติ			ดำเนินการแล้วเสร็จ	
Control Lift-1	16:00 - 23:30	05/03/2023 20:40	05/03/2023 20:40	ปกติ			ดำเนินการแล้วเสร็จ	
CWP-1	16:00 - 23:30	05/03/2023 17:44	05/03/2023 17:44	ปกติ			ดำเนินการแล้วเสร็จ	
MDB	16:00 - 23:30	05/03/2023 17:44	05/03/2023 17:44	ปกติ			ดำเนินการแล้วเสร็จ	
ตู้ Control บ่อบำบัดน้ำเสียบ่อ 1	16:00 - 23:30	05/03/2023 20:45	05/03/2023 20:45	ปกติ			ดำเนินการแล้วเสร็จ	
BPP-1	16:00 - 23:30	05/03/2023 20:40	05/03/2023 20:40	ปกติ			ดำเนินการแล้วเสร็จ	
ตู้ Control บ่อบำบัดน้ำเสียบ่อ 2	16:00 - 23:30	05/03/2023 20:44	05/03/2023 20:44	ปกติ			ดำเนินการแล้วเสร็จ	
FILTER PUMP-1	16:00 - 23:30	05/03/2023 17:43	05/03/2023 17:43	ปกติ			ดำเนินการแล้วเสร็จ	

1

ตรวจเครื่องจักร ครั้งที่ 2

MI230300031
04/03/2023

ผู้ปฏิบัติงาน SK

เวลารับงาน 04/03/2023 20:06

ใบงานอ้างอิง

เครื่องจักร	เวลาตามแผน	เวลาที่ตรวจสอบ	เวลาที่ส่งเข้าระบบ	สถานะ	เหตุผลที่ไม่ผ่าน	เลขที่ใบงาน	สถานะใบงาน	ไฟล์
ตู้ Control บ่อหน่วงน้ำ	16:00 - 23:30	04/03/2023 20:21	04/03/2023 20:21	ปกติ			ดำเนินการแล้วเสร็จ	
CWP-1	16:00 - 23:30	04/03/2023 20:19	04/03/2023 20:19	ปกติ			ดำเนินการแล้วเสร็จ	
BPP-1	16:00 - 23:30	04/03/2023 20:07	04/03/2023 20:07	ปกติ			ดำเนินการแล้วเสร็จ	
ตู้ Control บ่อบำบัดน้ำเสียบ่อ 2	16:00 - 23:30	04/03/2023 20:20	04/03/2023 20:20	ปกติ			ดำเนินการแล้วเสร็จ	
Control Lift-1	16:00 - 23:30	04/03/2023 20:15	04/03/2023 20:15	ปกติ			ดำเนินการแล้วเสร็จ	
MDB	16:00 - 23:30	04/03/2023 20:18	04/03/2023 20:18	ปกติ			ดำเนินการแล้วเสร็จ	
ตู้ Control บ่อบำบัดน้ำเสียบ่อ 1	16:00 - 23:30	04/03/2023 20:21	04/03/2023 20:21	ปกติ			ดำเนินการแล้วเสร็จ	
FILTER PUMP-1	16:00 - 23:30	04/03/2023 20:20	04/03/2023 20:20	ปกติ			ดำเนินการแล้วเสร็จ	

1

ตรวจเครื่องจักร ครั้งที่ 1

MI230300005
07/03/2023

ผู้ปฏิบัติงาน TI
เวลารับงาน 07/03/2023 10:21
ใบงานอ้างอิง

เครื่องจักร	เวลาตามแผน	เวลาที่ตรวจสอบ	เวลาที่ส่งเข้าระบบ	สถานะ	เหตุผลที่ไม่ผ่าน	เลขที่ใบงาน	สถานะใบงาน	ไฟล์
Control Lift-1	08:00 - 14:00	07/03/2023 10:40	07/03/2023 10:40	ปกติ			ดำเนินการแล้วเสร็จ	
ตู้ Control บ่อหน่วงน้ำ	08:00 - 14:00	07/03/2023 10:34	07/03/2023 10:34	ปกติ			ดำเนินการแล้วเสร็จ	
BPP-1	08:00 - 14:00	07/03/2023 10:40	07/03/2023 10:40	ปกติ			ดำเนินการแล้วเสร็จ	
ตู้ Control บ่อบำบัดน้ำเสียบ่อ 1	08:00 - 14:00	07/03/2023 10:34	07/03/2023 10:34	ปกติ			ดำเนินการแล้วเสร็จ	
MDB	08:00 - 14:00	07/03/2023 10:36	07/03/2023 10:37	ปกติ			ดำเนินการแล้วเสร็จ	
ตู้ Control บ่อบำบัดน้ำเสียบ่อ 2	08:00 - 14:00	07/03/2023 10:24	07/03/2023 10:25	ปกติ			ดำเนินการแล้วเสร็จ	
FILTER PUMP-1	08:00 - 14:00	07/03/2023 10:35	07/03/2023 10:35	ปกติ			ดำเนินการแล้วเสร็จ	
CWP-1	08:00 - 14:00	07/03/2023 10:37	07/03/2023 10:37	ปกติ			ดำเนินการแล้วเสร็จ	

1

ตรวจเครื่องจักร ครั้งที่ 1

MI230300004
06/03/2023

ผู้ปฏิบัติงาน SK
เวลารับงาน 06/03/2023 11:30
ใบงานอ้างอิง

เครื่องจักร	เวลาตามแผน	เวลาที่ตรวจสอบ	เวลาที่ส่งเข้าระบบ	สถานะ	เหตุผลที่ไม่ผ่าน	เลขที่ใบงาน	สถานะใบงาน	ไฟล์
FILTER PUMP-1	08:00 - 14:00	06/03/2023 11:32	06/03/2023 11:32	ปกติ			ดำเนินการแล้วเสร็จ	
ตู้ Control บ่อบำบัดน้ำเสียบ่อ 2	08:00 - 14:00	06/03/2023 11:32	06/03/2023 11:32	ปกติ			ดำเนินการแล้วเสร็จ	
CWP-1	08:00 - 14:00	06/03/2023 11:33	06/03/2023 11:34	ปกติ			ดำเนินการแล้วเสร็จ	
MDB	08:00 - 14:00	06/03/2023 11:33	06/03/2023 11:33	ปกติ			ดำเนินการแล้วเสร็จ	
Control Lift-1	08:00 - 14:00	06/03/2023 11:39	06/03/2023 11:39	ปกติ			ดำเนินการแล้วเสร็จ	
ตู้ Control บ่อบำบัดน้ำเสียบ่อ 1	08:00 - 14:00	06/03/2023 11:31	06/03/2023 11:31	ปกติ			ดำเนินการแล้วเสร็จ	
ตู้ Control บ่อหน่วงน้ำ	08:00 - 14:00	06/03/2023 11:31	06/03/2023 11:31	ปกติ			ดำเนินการแล้วเสร็จ	
BPP-1	08:00 - 14:00	06/03/2023 11:38	06/03/2023 11:38	ปกติ			ดำเนินการแล้วเสร็จ	

1

ตรวจเครื่องจักร ครั้งที่ 2

MI230300034
07/03/2023

ผู้ปฏิบัติงาน TI
เวลารับงาน 07/03/2023 20:10
ใบงานอ้างอิง

เครื่องจักร	เวลาตามแผน	เวลาที่ตรวจสอบ	เวลาที่ส่งเข้าระบบ	สถานะ	เหตุผลที่ไม่ผ่าน	เลขที่ใบงาน	สถานะใบงาน	ไฟล์
FILTER PUMP-1	16:00 - 23:30	07/03/2023 20:14	07/03/2023 20:14	ปกติ			ดำเนินการแล้วเสร็จ	
MDB	16:00 - 23:30	07/03/2023 20:16	07/03/2023 20:16	ปกติ			ดำเนินการแล้วเสร็จ	
CWP-1	16:00 - 23:30	07/03/2023 20:18	07/03/2023 20:18	ปกติ			ดำเนินการแล้วเสร็จ	
ตู้ Control บ่อบำบัดน้ำเสียบ่อ 2	16:00 - 23:30	07/03/2023 20:13	07/03/2023 20:13	ปกติ			ดำเนินการแล้วเสร็จ	
Control Lift-1	16:00 - 23:30	07/03/2023 20:22	07/03/2023 20:22	ปกติ			ดำเนินการแล้วเสร็จ	
BPP-1	16:00 - 23:30	07/03/2023 20:21	07/03/2023 20:21	ปกติ			ดำเนินการแล้วเสร็จ	
ตู้ Control บ่อหน่วงน้ำ	16:00 - 23:30	07/03/2023 20:11	07/03/2023 20:11	ปกติ			ดำเนินการแล้วเสร็จ	
ตู้ Control บ่อบำบัดน้ำเสียบ่อ 1	16:00 - 23:30	07/03/2023 20:12	07/03/2023 20:12	ปกติ			ดำเนินการแล้วเสร็จ	

1

ตรวจเครื่องจักร ครั้งที่ 2

MI230300033
06/03/2023

ผู้ปฏิบัติงาน SK
เวลารับงาน 06/03/2023 20:57
ใบงานอ้างอิง

เครื่องจักร	เวลาตามแผน	เวลาที่ตรวจสอบ	เวลาที่ส่งเข้าระบบ	สถานะ	เหตุผลที่ไม่ผ่าน	เลขที่ใบงาน	สถานะใบงาน	ไฟล์
Control Lift-1	16:00 - 23:30	06/03/2023 21:10	06/03/2023 21:10	ปกติ			ดำเนินการแล้วเสร็จ	
CWP-1	16:00 - 23:30	06/03/2023 21:06	06/03/2023 21:06	ปกติ			ดำเนินการแล้วเสร็จ	
FILTER PUMP-1	16:00 - 23:30	06/03/2023 20:58	06/03/2023 20:58	ปกติ			ดำเนินการแล้วเสร็จ	
ตู้ Control บ่อบำบัดน้ำเสียบ่อ 1	16:00 - 23:30	06/03/2023 20:59	06/03/2023 20:59	ปกติ			ดำเนินการแล้วเสร็จ	
MDB	16:00 - 23:30	06/03/2023 21:06	06/03/2023 21:06	ปกติ			ดำเนินการแล้วเสร็จ	
ตู้ Control บ่อหน่วงน้ำ	16:00 - 23:30	06/03/2023 21:00	06/03/2023 21:00	ปกติ			ดำเนินการแล้วเสร็จ	
ตู้ Control บ่อบำบัดน้ำเสียบ่อ 2	16:00 - 23:30	06/03/2023 20:58	06/03/2023 20:58	ปกติ			ดำเนินการแล้วเสร็จ	
BPP-1	16:00 - 23:30	06/03/2023 21:09	06/03/2023 21:09	ปกติ			ดำเนินการแล้วเสร็จ	

1

ตรวจเครื่องจักร ครั้งที่ 1

MI230300007
09/03/2023

ผู้ปฏิบัติงาน SK
เวลารับงาน 09/03/2023 10:22
ใบงานอ้างอิง

เครื่องจักร	เวลาตามแผน	เวลาที่ตรวจสอบ	เวลาที่ส่งเข้าระบบ	สถานะ	เหตุผลที่ไม่ผ่าน	เลขที่ใบงาน	สถานะใบงาน	ไฟล์
FILTER PUMP-1	08:00 - 14:00	09/03/2023 10:25	09/03/2023 10:25	ปกติ			ดำเนินการแล้วเสร็จ	
ตู้ Control บ่อหน่วงน้ำ	08:00 - 14:00	09/03/2023 10:24	09/03/2023 10:24	ปกติ			ดำเนินการแล้วเสร็จ	
Control Lift-1	08:00 - 14:00	09/03/2023 10:30	09/03/2023 10:30	ปกติ			ดำเนินการแล้วเสร็จ	
ตู้ Control บ่อบำบัดน้ำเสียบ่อ 2	08:00 - 14:00	09/03/2023 10:25	09/03/2023 10:25	ปกติ			ดำเนินการแล้วเสร็จ	
MDB	08:00 - 14:00	09/03/2023 10:27	09/03/2023 10:27	ปกติ			ดำเนินการแล้วเสร็จ	
CWP-1	08:00 - 14:00	09/03/2023 10:27	09/03/2023 10:27	ปกติ			ดำเนินการแล้วเสร็จ	
ตู้ Control บ่อบำบัดน้ำเสียบ่อ 1	08:00 - 14:00	09/03/2023 10:24	09/03/2023 10:24	ปกติ			ดำเนินการแล้วเสร็จ	
BPP-1	08:00 - 14:00	09/03/2023 10:30	09/03/2023 10:30	ปกติ			ดำเนินการแล้วเสร็จ	

1

ตรวจเครื่องจักร ครั้งที่ 1

MI230300006
08/03/2023

ผู้ปฏิบัติงาน PY
เวลารับงาน 08/03/2023 09:04
ใบงานอ้างอิง

เครื่องจักร	เวลาตามแผน	เวลาที่ตรวจสอบ	เวลาที่ส่งเข้าระบบ	สถานะ	เหตุผลที่ไม่ผ่าน	เลขที่ใบงาน	สถานะใบงาน	ไฟล์
ตู้ Control บ่อบำบัดน้ำเสียบ่อ 2	08:00 - 14:00	08/03/2023 09:06	08/03/2023 09:06	ปกติ			ดำเนินการแล้วเสร็จ	
Control Lift-1	08:00 - 14:00	08/03/2023 09:12	08/03/2023 09:12	ปกติ			ดำเนินการแล้วเสร็จ	
ตู้ Control บ่อบำบัดน้ำเสียบ่อ 1	08:00 - 14:00	08/03/2023 09:06	08/03/2023 09:06	ปกติ			ดำเนินการแล้วเสร็จ	
CWP-1	08:00 - 14:00	08/03/2023 09:08	08/03/2023 09:08	ปกติ			ดำเนินการแล้วเสร็จ	
ตู้ Control บ่อหน่วงน้ำ	08:00 - 14:00	08/03/2023 09:05	08/03/2023 09:05	ปกติ			ดำเนินการแล้วเสร็จ	
BPP-1	08:00 - 14:00	08/03/2023 09:11	08/03/2023 09:12	ปกติ			ดำเนินการแล้วเสร็จ	
MDB	08:00 - 14:00	08/03/2023 09:09	08/03/2023 09:09	ปกติ			ดำเนินการแล้วเสร็จ	
FILTER PUMP-1	08:00 - 14:00	08/03/2023 09:07	08/03/2023 09:07	ปกติ			ดำเนินการแล้วเสร็จ	

1

ตรวจเครื่องจักร ครั้งที่ 2

MI230300036
09/03/2023

ผู้ปฏิบัติงาน SK
เวลารับงาน 09/03/2023 19:38
ใบงานอ้างอิง

เครื่องจักร	เวลาตามแผน	เวลาที่ตรวจสอบ	เวลาที่ส่งเข้าระบบ	สถานะ	เหตุผลที่ไม่ผ่าน	เลขที่ใบงาน	สถานะใบงาน	ไฟล์
ตู้ Control บ่อหน่วงน้ำ	16:00 - 23:30	09/03/2023 19:39	09/03/2023 19:39	ปกติ			ดำเนินการแล้วเสร็จ	
ตู้ Control บ่อบำบัดน้ำเสียบ่อ 1	16:00 - 23:30	09/03/2023 19:39	09/03/2023 19:39	ปกติ			ดำเนินการแล้วเสร็จ	
MDB	16:00 - 23:30	09/03/2023 19:43	09/03/2023 19:43	ปกติ			ดำเนินการแล้วเสร็จ	
BPP-1	16:00 - 23:30	09/03/2023 19:52	09/03/2023 19:52	ปกติ			ดำเนินการแล้วเสร็จ	
CWP-1	16:00 - 23:30	09/03/2023 19:43	09/03/2023 19:43	ปกติ			ดำเนินการแล้วเสร็จ	
Control Lift-1	16:00 - 23:30	09/03/2023 19:53	09/03/2023 19:53	ปกติ			ดำเนินการแล้วเสร็จ	
FILTER PUMP-1	16:00 - 23:30	09/03/2023 19:40	09/03/2023 19:40	ปกติ			ดำเนินการแล้วเสร็จ	
ตู้ Control บ่อบำบัดน้ำเสียบ่อ 2	16:00 - 23:30	09/03/2023 19:40	09/03/2023 19:40	ปกติ			ดำเนินการแล้วเสร็จ	

1

ตรวจเครื่องจักร ครั้งที่ 2

MI230300035
08/03/2023

ผู้ปฏิบัติงาน PY
เวลารับงาน 08/03/2023 17:25
ใบงานอ้างอิง

เครื่องจักร	เวลาตามแผน	เวลาที่ตรวจสอบ	เวลาที่ส่งเข้าระบบ	สถานะ	เหตุผลที่ไม่ผ่าน	เลขที่ใบงาน	สถานะใบงาน	ไฟล์
ตู้ Control บ่อบำบัดน้ำเสียบ่อ 2	16:00 - 23:30	08/03/2023 19:20	08/03/2023 19:20	ปกติ			ดำเนินการแล้วเสร็จ	
FILTER PUMP-1	16:00 - 23:30	08/03/2023 17:47	08/03/2023 17:47	ปกติ			ดำเนินการแล้วเสร็จ	
ตู้ Control บ่อหน่วงน้ำ	16:00 - 23:30	08/03/2023 19:19	08/03/2023 19:19	ปกติ			ดำเนินการแล้วเสร็จ	
Control Lift-1	16:00 - 23:30	08/03/2023 17:29	08/03/2023 17:29	ปกติ			ดำเนินการแล้วเสร็จ	
BPP-1	16:00 - 23:30	08/03/2023 17:28	08/03/2023 17:28	ปกติ			ดำเนินการแล้วเสร็จ	
MDB	16:00 - 23:30	08/03/2023 17:26	08/03/2023 17:26	ปกติ			ดำเนินการแล้วเสร็จ	
ตู้ Control บ่อบำบัดน้ำเสียบ่อ 1	16:00 - 23:30	08/03/2023 19:19	08/03/2023 19:19	ปกติ			ดำเนินการแล้วเสร็จ	
CWP-1	16:00 - 23:30	08/03/2023 17:26	08/03/2023 17:26	ปกติ			ดำเนินการแล้วเสร็จ	

1

ตรวจเครื่องจักร ครั้งที่ 1

MI230300009
11/03/2023

ผู้ปฏิบัติงาน PY

เวลารับงาน 11/03/2023 09:00

ใบงานอ้างอิง

เครื่องจักร	เวลาตามแผน	เวลาที่ตรวจสอบ	เวลาที่ส่งเข้าระบบ	สถานะ	เหตุผลที่ไม่ผ่าน	เลขที่ใบงาน	สถานะใบงาน	ไฟล์
MDB	08:00 - 14:00	11/03/2023 09:21	11/03/2023 09:21	ปกติ			ดำเนินการแล้วเสร็จ	
CWP-1	08:00 - 14:00	11/03/2023 09:21	11/03/2023 09:21	ปกติ			ดำเนินการแล้วเสร็จ	
BPP-1	08:00 - 14:00	11/03/2023 09:42	11/03/2023 09:42	ปกติ			ดำเนินการแล้วเสร็จ	
ตู้ Control บ่อบำบัดน้ำเสียบ่อ 1	08:00 - 14:00	11/03/2023 09:31	11/03/2023 09:31	ปกติ			ดำเนินการแล้วเสร็จ	
Control Lift-1	08:00 - 14:00	11/03/2023 09:43	11/03/2023 09:43	ปกติ			ดำเนินการแล้วเสร็จ	
ตู้ Control บ่อหน่วงน้ำ	08:00 - 14:00	11/03/2023 09:31	11/03/2023 09:31	ปกติ			ดำเนินการแล้วเสร็จ	
FILTER PUMP-1	08:00 - 14:00	11/03/2023 09:30	11/03/2023 09:30	ปกติ			ดำเนินการแล้วเสร็จ	
ตู้ Control บ่อบำบัดน้ำเสียบ่อ 2	08:00 - 14:00	11/03/2023 09:30	11/03/2023 09:30	ปกติ			ดำเนินการแล้วเสร็จ	

1

ตรวจเครื่องจักร ครั้งที่ 1

MI230300008
10/03/2023

ผู้ปฏิบัติงาน TI

เวลารับงาน 10/03/2023 10:10

ใบงานอ้างอิง

เครื่องจักร	เวลาตามแผน	เวลาที่ตรวจสอบ	เวลาที่ส่งเข้าระบบ	สถานะ	เหตุผลที่ไม่ผ่าน	เลขที่ใบงาน	สถานะใบงาน	ไฟล์
Control Lift-1	08:00 - 14:00	10/03/2023 10:20	10/03/2023 10:20	ปกติ			ดำเนินการแล้วเสร็จ	
CWP-1	08:00 - 14:00	10/03/2023 10:16	10/03/2023 10:17	ปกติ			ดำเนินการแล้วเสร็จ	
MDB	08:00 - 14:00	10/03/2023 10:15	10/03/2023 10:16	ปกติ			ดำเนินการแล้วเสร็จ	
ตู้ Control บ่อบำบัดน้ำเสียบ่อ 2	08:00 - 14:00	10/03/2023 10:12	10/03/2023 10:16	ปกติ			ดำเนินการแล้วเสร็จ	
BPP-1	08:00 - 14:00	10/03/2023 10:19	10/03/2023 10:19	ปกติ			ดำเนินการแล้วเสร็จ	
FILTER PUMP-1	08:00 - 14:00	10/03/2023 10:13	10/03/2023 10:16	ปกติ			ดำเนินการแล้วเสร็จ	
ตู้ Control บ่อหน่วงน้ำ	08:00 - 14:00	10/03/2023 10:11	10/03/2023 10:11	ปกติ			ดำเนินการแล้วเสร็จ	
ตู้ Control บ่อบำบัดน้ำเสียบ่อ 1	08:00 - 14:00	10/03/2023 10:12	10/03/2023 10:12	ปกติ			ดำเนินการแล้วเสร็จ	

1

ตรวจเครื่องจักร ครั้งที่ 2

MI230300038
11/03/2023

ผู้ปฏิบัติงาน PY

เวลารับงาน 11/03/2023 17:26

ใบงานอ้างอิง

เครื่องจักร	เวลาตามแผน	เวลาที่ตรวจสอบ	เวลาที่ส่งเข้าระบบ	สถานะ	เหตุผลที่ไม่ผ่าน	เลขที่ใบงาน	สถานะใบงาน	ไฟล์
Control Lift-1	16:00 - 23:30	11/03/2023 17:32	11/03/2023 17:32	ปกติ			ดำเนินการแล้วเสร็จ	
ตู้ Control บ่อบำบัดน้ำเสียบ่อ 1	16:00 - 23:30	11/03/2023 19:40	11/03/2023 19:40	ปกติ			ดำเนินการแล้วเสร็จ	
CWP-1	16:00 - 23:30	11/03/2023 17:28	11/03/2023 17:28	ปกติ			ดำเนินการแล้วเสร็จ	
ตู้ Control บ่อบำบัดน้ำเสียบ่อ 2	16:00 - 23:30	11/03/2023 19:42	11/03/2023 19:42	ปกติ			ดำเนินการแล้วเสร็จ	
MDB	16:00 - 23:30	11/03/2023 17:28	11/03/2023 17:28	ปกติ			ดำเนินการแล้วเสร็จ	
FILTER PUMP-1	16:00 - 23:30	11/03/2023 17:51	11/03/2023 17:51	ปกติ			ดำเนินการแล้วเสร็จ	
BPP-1	16:00 - 23:30	11/03/2023 17:32	11/03/2023 17:32	ปกติ			ดำเนินการแล้วเสร็จ	
ตู้ Control บ่อหน่วงน้ำ	16:00 - 23:30	11/03/2023 19:39	11/03/2023 19:39	ปกติ			ดำเนินการแล้วเสร็จ	

1

ตรวจเครื่องจักร ครั้งที่ 2

MI230300037
10/03/2023

ผู้ปฏิบัติงาน TI

เวลารับงาน 10/03/2023 20:05

ใบงานอ้างอิง

เครื่องจักร	เวลาตามแผน	เวลาที่ตรวจสอบ	เวลาที่ส่งเข้าระบบ	สถานะ	เหตุผลที่ไม่ผ่าน	เลขที่ใบงาน	สถานะใบงาน	ไฟล์
FILTER PUMP-1	16:00 - 23:30	10/03/2023 20:08	10/03/2023 20:09	ปกติ			ดำเนินการแล้วเสร็จ	
ตู้ Control บ่อบำบัดน้ำเสียบ่อ 1	16:00 - 23:30	10/03/2023 20:07	10/03/2023 20:07	ปกติ			ดำเนินการแล้วเสร็จ	
ตู้ Control บ่อหน่วงน้ำ	16:00 - 23:30	10/03/2023 20:06	10/03/2023 20:06	ปกติ			ดำเนินการแล้วเสร็จ	
BPP-1	16:00 - 23:30	10/03/2023 20:14	10/03/2023 20:14	ปกติ			ดำเนินการแล้วเสร็จ	
CWP-1	16:00 - 23:30	10/03/2023 20:11	10/03/2023 20:11	ปกติ			ดำเนินการแล้วเสร็จ	
ตู้ Control บ่อบำบัดน้ำเสียบ่อ 2	16:00 - 23:30	10/03/2023 20:08	10/03/2023 20:08	ปกติ			ดำเนินการแล้วเสร็จ	
Control Lift-1	16:00 - 23:30	10/03/2023 20:15	10/03/2023 20:15	ปกติ			ดำเนินการแล้วเสร็จ	
MDB	16:00 - 23:30	10/03/2023 20:10	10/03/2023 20:10	ปกติ			ดำเนินการแล้วเสร็จ	

1

ตรวจเครื่องจักร ครั้งที่ 1

MI230300011
13/03/2023

ผู้ปฏิบัติงาน PY

เวลารับงาน 13/03/2023 08:52

ใบงานอ้างอิง

เครื่องจักร	เวลาตามแผน	เวลาที่ตรวจสอบ	เวลาที่ส่งเข้าระบบ	สถานะ	เหตุผลที่ไม่ผ่าน	เลขที่ใบงาน	สถานะใบงาน	ไฟล์
CWP-1	08:00 - 14:00	13/03/2023 09:00	13/03/2023 09:00	ปกติ			ดำเนินการแล้วเสร็จ	
ตู้ Control บ่อบำบัดน้ำเสียบ่อ 1	08:00 - 14:00	13/03/2023 08:55	13/03/2023 08:55	ปกติ			ดำเนินการแล้วเสร็จ	
ตู้ Control บ่อบำบัดน้ำเสียบ่อ 2	08:00 - 14:00	13/03/2023 08:56	13/03/2023 08:56	ปกติ			ดำเนินการแล้วเสร็จ	
ตู้ Control บ่อหน่วงน้ำ	08:00 - 14:00	13/03/2023 08:55	13/03/2023 08:55	ปกติ			ดำเนินการแล้วเสร็จ	
BPP-1	08:00 - 14:00	13/03/2023 09:14	13/03/2023 09:14	ปกติ			ดำเนินการแล้วเสร็จ	
MDB	08:00 - 14:00	13/03/2023 09:10	13/03/2023 09:10	ปกติ			ดำเนินการแล้วเสร็จ	
FILTER PUMP-1	08:00 - 14:00	13/03/2023 08:59	13/03/2023 08:59	ปกติ			ดำเนินการแล้วเสร็จ	
Control Lift-1	08:00 - 14:00	13/03/2023 09:14	13/03/2023 09:14	ปกติ			ดำเนินการแล้วเสร็จ	

1

ตรวจเครื่องจักร ครั้งที่ 1

MI230300010
12/03/2023

ผู้ปฏิบัติงาน TI

เวลารับงาน 12/03/2023 10:01

ใบงานอ้างอิง

เครื่องจักร	เวลาตามแผน	เวลาที่ตรวจสอบ	เวลาที่ส่งเข้าระบบ	สถานะ	เหตุผลที่ไม่ผ่าน	เลขที่ใบงาน	สถานะใบงาน	ไฟล์
ตู้ Control บ่อบำบัดน้ำเสียบ่อ 1	08:00 - 14:00	12/03/2023 10:02	12/03/2023 10:02	ปกติ			ดำเนินการแล้วเสร็จ	
ตู้ Control บ่อหน่วงน้ำ	08:00 - 14:00	12/03/2023 10:02	12/03/2023 10:02	ปกติ			ดำเนินการแล้วเสร็จ	
MDB	08:00 - 14:00	12/03/2023 10:06	12/03/2023 10:06	ปกติ			ดำเนินการแล้วเสร็จ	
Control Lift-1	08:00 - 14:00	12/03/2023 10:12	12/03/2023 10:12	ปกติ			ดำเนินการแล้วเสร็จ	
BPP-1	08:00 - 14:00	12/03/2023 10:10	12/03/2023 10:11	ปกติ			ดำเนินการแล้วเสร็จ	
FILTER PUMP-1	08:00 - 14:00	12/03/2023 10:04	12/03/2023 10:04	ปกติ			ดำเนินการแล้วเสร็จ	
CWP-1	08:00 - 14:00	12/03/2023 10:07	12/03/2023 10:07	ปกติ			ดำเนินการแล้วเสร็จ	
ตู้ Control บ่อบำบัดน้ำเสียบ่อ 2	08:00 - 14:00	12/03/2023 10:03	12/03/2023 10:04	ปกติ			ดำเนินการแล้วเสร็จ	

1

ตรวจเครื่องจักร ครั้งที่ 2

MI230300040
11/03/2023

ผู้ปฏิบัติงาน TI

เวลารับงาน 13/03/2023 20:06

ใบงานอ้างอิง

เครื่องจักร	เวลาตามแผน	เวลาที่ตรวจสอบ	เวลาที่ส่งเข้าระบบ	สถานะ	เหตุผลที่ไม่ผ่าน	เลขที่ใบงาน	สถานะใบงาน	ไฟล์
BPP-1	16:00 - 23:30	13/03/2023 20:15	13/03/2023 20:15	ปกติ			ดำเนินการแล้วเสร็จ	
CWP-1	16:00 - 23:30	13/03/2023 20:12	13/03/2023 20:12	ปกติ			ดำเนินการแล้วเสร็จ	
ตู้ Control บ่อบำบัดน้ำเสียบ่อ 1	16:00 - 23:30	13/03/2023 20:08	13/03/2023 20:08	ปกติ			ดำเนินการแล้วเสร็จ	
FILTER PUMP-1	16:00 - 23:30	13/03/2023 20:10	13/03/2023 20:10	ปกติ			ดำเนินการแล้วเสร็จ	
Control Lift-1	16:00 - 23:30	13/03/2023 20:16	13/03/2023 20:16	ปกติ			ดำเนินการแล้วเสร็จ	
ตู้ Control บ่อบำบัดน้ำเสียบ่อ 2	16:00 - 23:30	13/03/2023 20:10	13/03/2023 20:10	ปกติ			ดำเนินการแล้วเสร็จ	
ตู้ Control บ่อหน่วงน้ำ	16:00 - 23:30	13/03/2023 20:07	13/03/2023 20:07	ปกติ			ดำเนินการแล้วเสร็จ	
MDB	16:00 - 23:30	13/03/2023 20:11	13/03/2023 20:12	ปกติ			ดำเนินการแล้วเสร็จ	

1

ตรวจเครื่องจักร ครั้งที่ 2

MI230300039
12/03/2023

ผู้ปฏิบัติงาน SK

เวลารับงาน 12/03/2023 20:45

ใบงานอ้างอิง

เครื่องจักร	เวลาตามแผน	เวลาที่ตรวจสอบ	เวลาที่ส่งเข้าระบบ	สถานะ	เหตุผลที่ไม่ผ่าน	เลขที่ใบงาน	สถานะใบงาน	ไฟล์
MDB	16:00 - 23:30	12/03/2023 20:49	12/03/2023 20:49	ปกติ			ดำเนินการแล้วเสร็จ	
ตู้ Control บ่อบำบัดน้ำเสียบ่อ 1	16:00 - 23:30	12/03/2023 20:46	12/03/2023 20:46	ปกติ			ดำเนินการแล้วเสร็จ	
ตู้ Control บ่อหน่วงน้ำ	16:00 - 23:30	12/03/2023 20:45	12/03/2023 20:45	ปกติ			ดำเนินการแล้วเสร็จ	
Control Lift-1	16:00 - 23:30	12/03/2023 20:52	12/03/2023 20:52	ปกติ			ดำเนินการแล้วเสร็จ	
FILTER PUMP-1	16:00 - 23:30	12/03/2023 20:47	12/03/2023 20:47	ปกติ			ดำเนินการแล้วเสร็จ	
CWP-1	16:00 - 23:30	12/03/2023 20:48	12/03/2023 20:48	ปกติ			ดำเนินการแล้วเสร็จ	
ตู้ Control บ่อบำบัดน้ำเสียบ่อ 2	16:00 - 23:30	12/03/2023 20:47	12/03/2023 20:47	ปกติ			ดำเนินการแล้วเสร็จ	
BPP-1	16:00 - 23:30	12/03/2023 20:55	12/03/2023 20:55	ปกติ			ดำเนินการแล้วเสร็จ	

1

ตรวจเครื่องจักร ครั้งที่ 1

MI230300013
15/03/2023

ผู้ปฏิบัติงาน SK
เวลารับงาน 15/03/2023 10:09
ใบงานอ้างอิง

เครื่องจักร	เวลาตามแผน	เวลาที่ตรวจสอบ	เวลาที่ส่งเข้าระบบ	สถานะ	เหตุผลที่ไม่ผ่าน	เลขที่ใบงาน	สถานะใบงาน	ไฟล์
CWP-1	08:00 - 14:00	15/03/2023 10:12	15/03/2023 10:12	ปกติ			ดำเนินการแล้วเสร็จ	
MDB	08:00 - 14:00	15/03/2023 10:12	15/03/2023 10:12	ปกติ			ดำเนินการแล้วเสร็จ	
FILTER PUMP-1	08:00 - 14:00	15/03/2023 10:11	15/03/2023 10:11	ปกติ			ดำเนินการแล้วเสร็จ	
Control Lift-1	08:00 - 14:00	15/03/2023 10:24	15/03/2023 10:24	ปกติ			ดำเนินการแล้วเสร็จ	
BPP-1	08:00 - 14:00	15/03/2023 10:23	15/03/2023 10:23	ปกติ			ดำเนินการแล้วเสร็จ	
ตู้ Control บ่อบำบัดน้ำเสียบ่อ 2	08:00 - 14:00	15/03/2023 10:10	15/03/2023 10:10	ปกติ			ดำเนินการแล้วเสร็จ	
ตู้ Control บ่อหน่วงน้ำ	08:00 - 14:00	15/03/2023 10:09	15/03/2023 10:09	ปกติ			ดำเนินการแล้วเสร็จ	
ตู้ Control บ่อบำบัดน้ำเสียบ่อ 1	08:00 - 14:00	15/03/2023 10:10	15/03/2023 10:10	ปกติ			ดำเนินการแล้วเสร็จ	

1

ตรวจเครื่องจักร ครั้งที่ 1

MI230300012
14/03/2023

ผู้ปฏิบัติงาน SK
เวลารับงาน 14/03/2023 09:12
ใบงานอ้างอิง

เครื่องจักร	เวลาตามแผน	เวลาที่ตรวจสอบ	เวลาที่ส่งเข้าระบบ	สถานะ	เหตุผลที่ไม่ผ่าน	เลขที่ใบงาน	สถานะใบงาน	ไฟล์
CWP-1	08:00 - 14:00	14/03/2023 09:16	14/03/2023 09:17	ปกติ			ดำเนินการแล้วเสร็จ	
ตู้ Control บ่อบำบัดน้ำเสียบ่อ 1	08:00 - 14:00	14/03/2023 09:13	14/03/2023 09:13	ปกติ			ดำเนินการแล้วเสร็จ	
ตู้ Control บ่อหน่วงน้ำ	08:00 - 14:00	14/03/2023 09:13	14/03/2023 09:13	ปกติ			ดำเนินการแล้วเสร็จ	
Control Lift-1	08:00 - 14:00	14/03/2023 09:21	14/03/2023 09:21	ปกติ			ดำเนินการแล้วเสร็จ	
BPP-1	08:00 - 14:00	14/03/2023 09:20	14/03/2023 09:20	ปกติ			ดำเนินการแล้วเสร็จ	
ตู้ Control บ่อบำบัดน้ำเสียบ่อ 2	08:00 - 14:00	14/03/2023 09:14	14/03/2023 09:14	ปกติ			ดำเนินการแล้วเสร็จ	
FILTER PUMP-1	08:00 - 14:00	14/03/2023 09:14	14/03/2023 09:14	ปกติ			ดำเนินการแล้วเสร็จ	
MDB	08:00 - 14:00	14/03/2023 09:17	14/03/2023 09:17	ปกติ			ดำเนินการแล้วเสร็จ	

1

ตรวจเครื่องจักร ครั้งที่ 2

MI230300042
15/03/2023

ผู้ปฏิบัติงาน SK
เวลารับงาน 15/03/2023 20:34
ใบงานอ้างอิง

เครื่องจักร	เวลาตามแผน	เวลาที่ตรวจสอบ	เวลาที่ส่งเข้าระบบ	สถานะ	เหตุผลที่ไม่ผ่าน	เลขที่ใบงาน	สถานะใบงาน	ไฟล์
BPP-1	16:00 - 23:30	15/03/2023 20:34	15/03/2023 20:34	ปกติ			ดำเนินการแล้วเสร็จ	
FILTER PUMP-1	16:00 - 23:30	15/03/2023 20:44	15/03/2023 20:44	ปกติ			ดำเนินการแล้วเสร็จ	
ตู้ Control บ่อบำบัดน้ำเสียบ่อ 1	16:00 - 23:30	15/03/2023 20:45	15/03/2023 20:45	ปกติ			ดำเนินการแล้วเสร็จ	
ตู้ Control บ่อหน่วงน้ำ	16:00 - 23:30	15/03/2023 20:46	15/03/2023 20:46	ปกติ			ดำเนินการแล้วเสร็จ	
Control Lift-1	16:00 - 23:30	15/03/2023 20:35	15/03/2023 20:35	ปกติ			ดำเนินการแล้วเสร็จ	
ตู้ Control บ่อบำบัดน้ำเสียบ่อ 2	16:00 - 23:30	15/03/2023 20:44	15/03/2023 20:44	ปกติ			ดำเนินการแล้วเสร็จ	
CWP-1	16:00 - 23:30	15/03/2023 20:42	15/03/2023 20:42	ปกติ			ดำเนินการแล้วเสร็จ	
MDB	16:00 - 23:30	15/03/2023 20:42	15/03/2023 20:42	ปกติ			ดำเนินการแล้วเสร็จ	

1

ตรวจเครื่องจักร ครั้งที่ 2

MI230300041
14/03/2023

ผู้ปฏิบัติงาน PY
เวลารับงาน 14/03/2023 17:29
ใบงานอ้างอิง

เครื่องจักร	เวลาตามแผน	เวลาที่ตรวจสอบ	เวลาที่ส่งเข้าระบบ	สถานะ	เหตุผลที่ไม่ผ่าน	เลขที่ใบงาน	สถานะใบงาน	ไฟล์
Control Lift-1	16:00 - 23:30	14/03/2023 17:31	14/03/2023 17:31	ปกติ			ดำเนินการแล้วเสร็จ	
ตู้ Control บ่อหน่วงน้ำ	16:00 - 23:30	14/03/2023 17:42	14/03/2023 17:42	ปกติ			ดำเนินการแล้วเสร็จ	
CWP-1	16:00 - 23:30	14/03/2023 17:39	14/03/2023 17:39	ปกติ			ดำเนินการแล้วเสร็จ	
ตู้ Control บ่อบำบัดน้ำเสียบ่อ 2	16:00 - 23:30	14/03/2023 17:40	14/03/2023 17:40	ปกติ			ดำเนินการแล้วเสร็จ	
BPP-1	16:00 - 23:30	14/03/2023 17:30	14/03/2023 17:30	ปกติ			ดำเนินการแล้วเสร็จ	
FILTER PUMP-1	16:00 - 23:30	14/03/2023 17:41	14/03/2023 17:41	ปกติ			ดำเนินการแล้วเสร็จ	
ตู้ Control บ่อบำบัดน้ำเสียบ่อ 1	16:00 - 23:30	14/03/2023 17:41	14/03/2023 17:41	ปกติ			ดำเนินการแล้วเสร็จ	
MDB	16:00 - 23:30	14/03/2023 17:38	14/03/2023 17:38	ปกติ			ดำเนินการแล้วเสร็จ	

1

ตรวจเครื่องจักร ครั้งที่ 1

MI230300015
17/03/2023

ผู้ปฏิบัติงาน PY

เวลารับงาน 17/03/2023 09:54

ใบงานอ้างอิง

เครื่องจักร	เวลาตามแผน	เวลาที่ตรวจสอบ	เวลาที่ส่งเข้าระบบ	สถานะ	เหตุผลที่ไม่ผ่าน	เลขที่ใบงาน	สถานะใบงาน	ไฟล์
MDB	08:00 - 14:00	17/03/2023 10:07	17/03/2023 10:07	ปกติ			ดำเนินการแล้วเสร็จ	
BPP-1	08:00 - 14:00	17/03/2023 10:03	17/03/2023 10:03	ปกติ			ดำเนินการแล้วเสร็จ	
ตู้ Control บ่อบำบัดน้ำเสียบ่อ 1	08:00 - 14:00	17/03/2023 09:58	17/03/2023 09:58	ปกติ			ดำเนินการแล้วเสร็จ	
FILTER PUMP-1	08:00 - 14:00	17/03/2023 10:00	17/03/2023 10:00	ปกติ			ดำเนินการแล้วเสร็จ	
ตู้ Control บ่อหน่วงน้ำ	08:00 - 14:00	17/03/2023 09:58	17/03/2023 09:58	ปกติ			ดำเนินการแล้วเสร็จ	
ตู้ Control บ่อบำบัดน้ำเสียบ่อ 2	08:00 - 14:00	17/03/2023 09:59	17/03/2023 09:59	ปกติ			ดำเนินการแล้วเสร็จ	
CWP-1	08:00 - 14:00	17/03/2023 10:08	17/03/2023 10:08	ปกติ			ดำเนินการแล้วเสร็จ	
Control Lift-1	08:00 - 14:00	17/03/2023 10:04	17/03/2023 10:04	ปกติ			ดำเนินการแล้วเสร็จ	

1

ตรวจเครื่องจักร ครั้งที่ 1

MI230300014
16/03/2023

ผู้ปฏิบัติงาน TI

เวลารับงาน 16/03/2023 09:39

ใบงานอ้างอิง

เครื่องจักร	เวลาตามแผน	เวลาที่ตรวจสอบ	เวลาที่ส่งเข้าระบบ	สถานะ	เหตุผลที่ไม่ผ่าน	เลขที่ใบงาน	สถานะใบงาน	ไฟล์
BPP-1	08:00 - 14:00	16/03/2023 09:47	16/03/2023 09:47	ปกติ			ดำเนินการแล้วเสร็จ	
ตู้ Control บ่อบำบัดน้ำเสียบ่อ 2	08:00 - 14:00	16/03/2023 09:42	16/03/2023 09:42	ปกติ			ดำเนินการแล้วเสร็จ	
ตู้ Control บ่อบำบัดน้ำเสียบ่อ 1	08:00 - 14:00	16/03/2023 09:41	16/03/2023 09:41	ปกติ			ดำเนินการแล้วเสร็จ	
Control Lift-1	08:00 - 14:00	16/03/2023 09:48	16/03/2023 09:48	ปกติ			ดำเนินการแล้วเสร็จ	
MDB	08:00 - 14:00	16/03/2023 09:43	16/03/2023 09:44	ปกติ			ดำเนินการแล้วเสร็จ	
CWP-1	08:00 - 14:00	16/03/2023 09:44	16/03/2023 09:44	ปกติ			ดำเนินการแล้วเสร็จ	
ตู้ Control บ่อหน่วงน้ำ	08:00 - 14:00	16/03/2023 09:40	16/03/2023 09:40	ปกติ			ดำเนินการแล้วเสร็จ	
FILTER PUMP-1	08:00 - 14:00	16/03/2023 09:42	16/03/2023 09:42	ปกติ			ดำเนินการแล้วเสร็จ	

1

ตรวจเครื่องจักร ครั้งที่ 2

MI230300044
17/03/2023

ผู้ปฏิบัติงาน PY

เวลารับงาน 17/03/2023 20:33

ใบงานอ้างอิง

เครื่องจักร	เวลาตามแผน	เวลาที่ตรวจสอบ	เวลาที่ส่งเข้าระบบ	สถานะ	เหตุผลที่ไม่ผ่าน	เลขที่ใบงาน	สถานะใบงาน	ไฟล์
ตู้ Control บ่อหน่วงน้ำ	16:00 - 23:30	17/03/2023 20:33	17/03/2023 20:33	ปกติ			ดำเนินการแล้วเสร็จ	
BPP-1	16:00 - 23:30	17/03/2023 21:34	17/03/2023 21:34	ปกติ			ดำเนินการแล้วเสร็จ	
MDB	16:00 - 23:30	17/03/2023 20:37	17/03/2023 20:37	ปกติ			ดำเนินการแล้วเสร็จ	
ตู้ Control บ่อบำบัดน้ำเสียบ่อ 1	16:00 - 23:30	17/03/2023 20:33	17/03/2023 20:33	ปกติ			ดำเนินการแล้วเสร็จ	
Control Lift-1	16:00 - 23:30	17/03/2023 21:34	17/03/2023 21:34	ปกติ			ดำเนินการแล้วเสร็จ	
ตู้ Control บ่อบำบัดน้ำเสียบ่อ 2	16:00 - 23:30	17/03/2023 20:34	17/03/2023 20:34	ปกติ			ดำเนินการแล้วเสร็จ	
FILTER PUMP-1	16:00 - 23:30	17/03/2023 20:35	17/03/2023 20:35	ปกติ			ดำเนินการแล้วเสร็จ	
CWP-1	16:00 - 23:30	17/03/2023 20:37	17/03/2023 20:37	ปกติ			ดำเนินการแล้วเสร็จ	

1

ตรวจเครื่องจักร ครั้งที่ 2

MI230300043
16/03/2023

ผู้ปฏิบัติงาน TI

เวลารับงาน 16/03/2023 20:29

ใบงานอ้างอิง

เครื่องจักร	เวลาตามแผน	เวลาที่ตรวจสอบ	เวลาที่ส่งเข้าระบบ	สถานะ	เหตุผลที่ไม่ผ่าน	เลขที่ใบงาน	สถานะใบงาน	ไฟล์
BPP-1	16:00 - 23:30	16/03/2023 20:38	16/03/2023 20:38	ปกติ			ดำเนินการแล้วเสร็จ	
CWP-1	16:00 - 23:30	16/03/2023 20:35	16/03/2023 20:35	ปกติ			ดำเนินการแล้วเสร็จ	
ตู้ Control บ่อบำบัดน้ำเสียบ่อ 2	16:00 - 23:30	16/03/2023 20:32	16/03/2023 20:32	ปกติ			ดำเนินการแล้วเสร็จ	
MDB	16:00 - 23:30	16/03/2023 20:35	16/03/2023 20:35	ปกติ			ดำเนินการแล้วเสร็จ	
ตู้ Control บ่อบำบัดน้ำเสียบ่อ 1	16:00 - 23:30	16/03/2023 20:30	16/03/2023 20:31	ปกติ			ดำเนินการแล้วเสร็จ	
ตู้ Control บ่อหน่วงน้ำ	16:00 - 23:30	16/03/2023 20:30	16/03/2023 20:30	ปกติ			ดำเนินการแล้วเสร็จ	
FILTER PUMP-1	16:00 - 23:30	16/03/2023 20:33	16/03/2023 20:33	ปกติ			ดำเนินการแล้วเสร็จ	
Control Lift-1	16:00 - 23:30	16/03/2023 20:39	16/03/2023 20:39	ปกติ			ดำเนินการแล้วเสร็จ	

1

ตรวจเครื่องจักร ครั้งที่ 1

MI230300017
19/03/2023

ผู้ปฏิบัติงาน TI
เวลารับงาน 19/03/2023 10:05
ใบงานอ้างอิง

เครื่องจักร	เวลาตามแผน	เวลาที่ตรวจสอบ	เวลาที่ส่งเข้าระบบ	สถานะ	เหตุผลที่ไม่ผ่าน	เลขที่ใบงาน	สถานะใบงาน	ไฟล์
ตู้ Control บ่อหน่วงน้ำ	08:00 - 14:00	19/03/2023 10:12	19/03/2023 10:12	ปกติ			ดำเนินการแล้วเสร็จ	
FILTER PUMP-1	08:00 - 14:00	19/03/2023 10:15	19/03/2023 10:16	ปกติ			ดำเนินการแล้วเสร็จ	
BPP-1	08:00 - 14:00	19/03/2023 10:24	19/03/2023 10:24	ปกติ			ดำเนินการแล้วเสร็จ	
ตู้ Control บ่อบำบัดน้ำเสียบ่อ 1	08:00 - 14:00	19/03/2023 10:14	19/03/2023 10:14	ปกติ			ดำเนินการแล้วเสร็จ	
Control Lift-1	08:00 - 14:00	19/03/2023 10:25	19/03/2023 10:25	ปกติ			ดำเนินการแล้วเสร็จ	
MDB	08:00 - 14:00	19/03/2023 10:17	19/03/2023 10:17	ปกติ			ดำเนินการแล้วเสร็จ	
CWP-1	08:00 - 14:00	19/03/2023 10:17	19/03/2023 10:18	ปกติ			ดำเนินการแล้วเสร็จ	
ตู้ Control บ่อบำบัดน้ำเสียบ่อ 2	08:00 - 14:00	19/03/2023 10:15	19/03/2023 10:15	ปกติ			ดำเนินการแล้วเสร็จ	

1

ตรวจเครื่องจักร ครั้งที่ 1

MI230300016
18/03/2023

ผู้ปฏิบัติงาน SK
เวลารับงาน 18/03/2023 13:35
ใบงานอ้างอิง

เครื่องจักร	เวลาตามแผน	เวลาที่ตรวจสอบ	เวลาที่ส่งเข้าระบบ	สถานะ	เหตุผลที่ไม่ผ่าน	เลขที่ใบงาน	สถานะใบงาน	ไฟล์
ตู้ Control บ่อหน่วงน้ำ	08:00 - 14:00	18/03/2023 13:36	18/03/2023 13:36	ปกติ			ดำเนินการแล้วเสร็จ	
MDB	08:00 - 14:00	18/03/2023 13:39	18/03/2023 13:39	ปกติ			ดำเนินการแล้วเสร็จ	
CWP-1	08:00 - 14:00	18/03/2023 13:39	18/03/2023 13:39	ปกติ			ดำเนินการแล้วเสร็จ	
Control Lift-1	08:00 - 14:00	18/03/2023 13:44	18/03/2023 13:44	ปกติ			ดำเนินการแล้วเสร็จ	
BPP-1	08:00 - 14:00	18/03/2023 13:43	18/03/2023 13:43	ปกติ			ดำเนินการแล้วเสร็จ	
FILTER PUMP-1	08:00 - 14:00	18/03/2023 13:37	18/03/2023 13:37	ปกติ			ดำเนินการแล้วเสร็จ	
ตู้ Control บ่อบำบัดน้ำเสียบ่อ 2	08:00 - 14:00	18/03/2023 13:38	18/03/2023 13:38	ปกติ			ดำเนินการแล้วเสร็จ	
ตู้ Control บ่อบำบัดน้ำเสียบ่อ 1	08:00 - 14:00	18/03/2023 13:37	18/03/2023 13:37	ปกติ			ดำเนินการแล้วเสร็จ	

1

ตรวจเครื่องจักร ครั้งที่ 2

MI230300046
19/03/2023

ผู้ปฏิบัติงาน TI
เวลารับงาน 19/03/2023 20:09
ใบงานอ้างอิง

เครื่องจักร	เวลาตามแผน	เวลาที่ตรวจสอบ	เวลาที่ส่งเข้าระบบ	สถานะ	เหตุผลที่ไม่ผ่าน	เลขที่ใบงาน	สถานะใบงาน	ไฟล์
Control Lift-1	16:00 - 23:30	19/03/2023 20:24	19/03/2023 20:24	ปกติ			ดำเนินการแล้วเสร็จ	
FILTER PUMP-1	16:00 - 23:30	19/03/2023 20:13	19/03/2023 20:13	ปกติ			ดำเนินการแล้วเสร็จ	
CWP-1	16:00 - 23:30	19/03/2023 20:17	19/03/2023 20:17	ปกติ			ดำเนินการแล้วเสร็จ	
MDB	16:00 - 23:30	19/03/2023 20:16	19/03/2023 20:16	ปกติ			ดำเนินการแล้วเสร็จ	
ตู้ Control บ่อหน่วงน้ำ	16:00 - 23:30	19/03/2023 20:10	19/03/2023 20:10	ปกติ			ดำเนินการแล้วเสร็จ	
ตู้ Control บ่อบำบัดน้ำเสียบ่อ 2	16:00 - 23:30	19/03/2023 20:12	19/03/2023 20:12	ปกติ			ดำเนินการแล้วเสร็จ	
BPP-1	16:00 - 23:30	19/03/2023 20:23	19/03/2023 20:23	ปกติ			ดำเนินการแล้วเสร็จ	
ตู้ Control บ่อบำบัดน้ำเสียบ่อ 1	16:00 - 23:30	19/03/2023 20:11	19/03/2023 20:11	ปกติ			ดำเนินการแล้วเสร็จ	

1

ตรวจเครื่องจักร ครั้งที่ 2

MI230300045
18/03/2023

ผู้ปฏิบัติงาน SK
เวลารับงาน 18/03/2023 20:04
ใบงานอ้างอิง

เครื่องจักร	เวลาตามแผน	เวลาที่ตรวจสอบ	เวลาที่ส่งเข้าระบบ	สถานะ	เหตุผลที่ไม่ผ่าน	เลขที่ใบงาน	สถานะใบงาน	ไฟล์
FILTER PUMP-1	16:00 - 23:30	18/03/2023 20:06	18/03/2023 20:06	ปกติ			ดำเนินการแล้วเสร็จ	
Control Lift-1	16:00 - 23:30	18/03/2023 20:18	18/03/2023 20:18	ปกติ			ดำเนินการแล้วเสร็จ	
ตู้ Control บ่อหน่วงน้ำ	16:00 - 23:30	18/03/2023 20:05	18/03/2023 20:05	ปกติ			ดำเนินการแล้วเสร็จ	
ตู้ Control บ่อบำบัดน้ำเสียบ่อ 2	16:00 - 23:30	18/03/2023 20:07	18/03/2023 20:07	ปกติ			ดำเนินการแล้วเสร็จ	
ตู้ Control บ่อบำบัดน้ำเสียบ่อ 1	16:00 - 23:30	18/03/2023 20:33	18/03/2023 20:33	ปกติ			ดำเนินการแล้วเสร็จ	
CWP-1	16:00 - 23:30	18/03/2023 20:08	18/03/2023 20:08	ปกติ			ดำเนินการแล้วเสร็จ	
BPP-1	16:00 - 23:30	18/03/2023 20:17	18/03/2023 20:17	ปกติ			ดำเนินการแล้วเสร็จ	
MDB	16:00 - 23:30	18/03/2023 20:09	18/03/2023 20:09	ปกติ			ดำเนินการแล้วเสร็จ	

1

ตรวจเครื่องจักร ครั้งที่ 1

MI230300019
21/03/2023

ผู้ปฏิบัติงาน SK
เวลารับงาน 21/03/2023 09:39
ใบงานอ้างอิง

เครื่องจักร	เวลาตามแผน	เวลาที่ตรวจสอบ	เวลาที่ส่งเข้าระบบ	สถานะ	เหตุผลที่ไม่ผ่าน	เลขที่ใบงาน	สถานะใบงาน	ไฟล์
MDB	08:00 - 14:00	21/03/2023 09:44	21/03/2023 09:44	ปกติ			ดำเนินการแล้วเสร็จ	
Control Lift-1	08:00 - 14:00	21/03/2023 10:00	21/03/2023 10:00	ปกติ			ดำเนินการแล้วเสร็จ	
BPP-1	08:00 - 14:00	21/03/2023 09:52	21/03/2023 09:52	ปกติ			ดำเนินการแล้วเสร็จ	
FILTER PUMP-1	08:00 - 14:00	21/03/2023 09:42	21/03/2023 09:42	ปกติ			ดำเนินการแล้วเสร็จ	
ตู้ Control บ่อบำบัดน้ำเสียบ่อ 2	08:00 - 14:00	21/03/2023 09:42	21/03/2023 09:42	ปกติ			ดำเนินการแล้วเสร็จ	
ตู้ Control บ่อหน่วงน้ำ	08:00 - 14:00	21/03/2023 09:39	21/03/2023 09:39	ปกติ			ดำเนินการแล้วเสร็จ	
CWP-1	08:00 - 14:00	21/03/2023 09:43	21/03/2023 09:43	ปกติ			ดำเนินการแล้วเสร็จ	
ตู้ Control บ่อบำบัดน้ำเสียบ่อ 1	08:00 - 14:00	21/03/2023 09:39	21/03/2023 09:39	ปกติ			ดำเนินการแล้วเสร็จ	

1

ตรวจเครื่องจักร ครั้งที่ 1

MI230300018
20/03/2023

ผู้ปฏิบัติงาน PY
เวลารับงาน 20/03/2023 09:09
ใบงานอ้างอิง

เครื่องจักร	เวลาตามแผน	เวลาที่ตรวจสอบ	เวลาที่ส่งเข้าระบบ	สถานะ	เหตุผลที่ไม่ผ่าน	เลขที่ใบงาน	สถานะใบงาน	ไฟล์
FILTER PUMP-1	08:00 - 14:00	20/03/2023 09:17	20/03/2023 09:17	ปกติ			ดำเนินการแล้วเสร็จ	
ตู้ Control บ่อหน่วงน้ำ	08:00 - 14:00	20/03/2023 09:15	20/03/2023 09:15	ปกติ			ดำเนินการแล้วเสร็จ	
ตู้ Control บ่อบำบัดน้ำเสียบ่อ 1	08:00 - 14:00	20/03/2023 09:16	20/03/2023 09:16	ปกติ			ดำเนินการแล้วเสร็จ	
MDB	08:00 - 14:00	20/03/2023 09:09	20/03/2023 09:09	ปกติ			ดำเนินการแล้วเสร็จ	
ตู้ Control บ่อบำบัดน้ำเสียบ่อ 2	08:00 - 14:00	20/03/2023 09:17	20/03/2023 09:17	ปกติ			ดำเนินการแล้วเสร็จ	
CWP-1	08:00 - 14:00	20/03/2023 09:10	20/03/2023 09:10	ปกติ			ดำเนินการแล้วเสร็จ	
Control Lift-1	08:00 - 14:00	20/03/2023 09:38	20/03/2023 09:38	ปกติ			ดำเนินการแล้วเสร็จ	
BPP-1	08:00 - 14:00	20/03/2023 09:37	20/03/2023 09:37	ปกติ			ดำเนินการแล้วเสร็จ	

1

ตรวจเครื่องจักร ครั้งที่ 2

MI230300048
21/03/2023

ผู้ปฏิบัติงาน SK
เวลารับงาน 21/03/2023 20:52
ใบงานอ้างอิง

เครื่องจักร	เวลาตามแผน	เวลาที่ตรวจสอบ	เวลาที่ส่งเข้าระบบ	สถานะ	เหตุผลที่ไม่ผ่าน	เลขที่ใบงาน	สถานะใบงาน	ไฟล์
ตู้ Control บ่อหน่วงน้ำ	16:00 - 23:30	21/03/2023 20:54	21/03/2023 20:54	ปกติ			ดำเนินการแล้วเสร็จ	
FILTER PUMP-1	16:00 - 23:30	21/03/2023 21:02	21/03/2023 21:02	ปกติ			ดำเนินการแล้วเสร็จ	
ตู้ Control บ่อบำบัดน้ำเสียบ่อ 1	16:00 - 23:30	21/03/2023 20:55	21/03/2023 20:55	ปกติ			ดำเนินการแล้วเสร็จ	
Control Lift-1	16:00 - 23:30	21/03/2023 21:11	21/03/2023 21:11	ปกติ			ดำเนินการแล้วเสร็จ	
MDB	16:00 - 23:30	21/03/2023 21:04	21/03/2023 21:04	ปกติ			ดำเนินการแล้วเสร็จ	
BPP-1	16:00 - 23:30	21/03/2023 21:10	21/03/2023 21:10	ปกติ			ดำเนินการแล้วเสร็จ	
CWP-1	16:00 - 23:30	21/03/2023 21:03	21/03/2023 21:03	ปกติ			ดำเนินการแล้วเสร็จ	
ตู้ Control บ่อบำบัดน้ำเสียบ่อ 2	16:00 - 23:30	21/03/2023 21:02	21/03/2023 21:02	ปกติ			ดำเนินการแล้วเสร็จ	

1

ตรวจเครื่องจักร ครั้งที่ 2

MI230300047
20/03/2023

ผู้ปฏิบัติงาน PY
เวลารับงาน 20/03/2023 17:35
ใบงานอ้างอิง

เครื่องจักร	เวลาตามแผน	เวลาที่ตรวจสอบ	เวลาที่ส่งเข้าระบบ	สถานะ	เหตุผลที่ไม่ผ่าน	เลขที่ใบงาน	สถานะใบงาน	ไฟล์
Control Lift-1	16:00 - 23:30	20/03/2023 17:51	20/03/2023 17:51	ปกติ			ดำเนินการแล้วเสร็จ	
FILTER PUMP-1	16:00 - 23:30	20/03/2023 17:55	20/03/2023 17:55	ปกติ			ดำเนินการแล้วเสร็จ	
BPP-1	16:00 - 23:30	20/03/2023 17:51	20/03/2023 17:51	ปกติ			ดำเนินการแล้วเสร็จ	
ตู้ Control บ่อหน่วงน้ำ	16:00 - 23:30	20/03/2023 17:56	20/03/2023 17:56	ปกติ			ดำเนินการแล้วเสร็จ	
ตู้ Control บ่อบำบัดน้ำเสียบ่อ 2	16:00 - 23:30	20/03/2023 17:55	20/03/2023 17:55	ปกติ			ดำเนินการแล้วเสร็จ	
ตู้ Control บ่อบำบัดน้ำเสียบ่อ 1	16:00 - 23:30	20/03/2023 17:56	20/03/2023 17:56	ปกติ			ดำเนินการแล้วเสร็จ	
CWP-1	16:00 - 23:30	20/03/2023 17:35	20/03/2023 17:35	ปกติ			ดำเนินการแล้วเสร็จ	
MDB	16:00 - 23:30	20/03/2023 17:36	20/03/2023 17:36	ปกติ			ดำเนินการแล้วเสร็จ	

1

ตรวจเครื่องจักร ครั้งที่ 1

MI230300021
23/03/2023

ผู้ปฏิบัติงาน PY

เวลารับงาน 23/03/2023 09:15

ใบงานอ้างอิง

เครื่องจักร	เวลาตามแผน	เวลาที่ตรวจสอบ	เวลาที่ส่งเข้าระบบ	สถานะ	เหตุผลที่ไม่ผ่าน	เลขที่ใบงาน	สถานะใบงาน	ไฟล์
Control Lift-1	08:00 - 14:00	23/03/2023 09:29	23/03/2023 09:29	ปกติ			ดำเนินการแล้วเสร็จ	
ตู้ Control บ่อบำบัดน้ำเสียบ่อ 2	08:00 - 14:00	23/03/2023 09:16	23/03/2023 09:16	ปกติ			ดำเนินการแล้วเสร็จ	
MDB	08:00 - 14:00	23/03/2023 09:24	23/03/2023 09:24	ปกติ			ดำเนินการแล้วเสร็จ	
BPP-1	08:00 - 14:00	23/03/2023 09:27	23/03/2023 09:27	ปกติ			ดำเนินการแล้วเสร็จ	
CWP-1	08:00 - 14:00	23/03/2023 09:24	23/03/2023 09:24	ปกติ			ดำเนินการแล้วเสร็จ	
ตู้ Control บ่อบำบัดน้ำเสียบ่อ 1	08:00 - 14:00	23/03/2023 09:15	23/03/2023 09:15	ปกติ			ดำเนินการแล้วเสร็จ	
FILTER PUMP-1	08:00 - 14:00	23/03/2023 09:17	23/03/2023 09:17	ปกติ			ดำเนินการแล้วเสร็จ	
ตู้ Control บ่อหน่วงน้ำ	08:00 - 14:00	23/03/2023 09:15	23/03/2023 09:15	ปกติ			ดำเนินการแล้วเสร็จ	

1

ตรวจเครื่องจักร ครั้งที่ 1

MI230300020
22/03/2023

ผู้ปฏิบัติงาน PY

เวลารับงาน 22/03/2023 09:16

ใบงานอ้างอิง

เครื่องจักร	เวลาตามแผน	เวลาที่ตรวจสอบ	เวลาที่ส่งเข้าระบบ	สถานะ	เหตุผลที่ไม่ผ่าน	เลขที่ใบงาน	สถานะใบงาน	ไฟล์
ตู้ Control บ่อหน่วงน้ำ	08:00 - 14:00	22/03/2023 09:19	22/03/2023 09:19	ปกติ			ดำเนินการแล้วเสร็จ	
ตู้ Control บ่อบำบัดน้ำเสียบ่อ 1	08:00 - 14:00	22/03/2023 09:18	22/03/2023 09:18	ปกติ			ดำเนินการแล้วเสร็จ	
CWP-1	08:00 - 14:00	22/03/2023 09:38	22/03/2023 09:38	ปกติ			ดำเนินการแล้วเสร็จ	
BPP-1	08:00 - 14:00	22/03/2023 09:23	22/03/2023 09:23	ปกติ			ดำเนินการแล้วเสร็จ	
Control Lift-1	08:00 - 14:00	22/03/2023 09:23	22/03/2023 09:23	ปกติ			ดำเนินการแล้วเสร็จ	
ตู้ Control บ่อบำบัดน้ำเสียบ่อ 2	08:00 - 14:00	22/03/2023 09:18	22/03/2023 09:18	ปกติ			ดำเนินการแล้วเสร็จ	
FILTER PUMP-1	08:00 - 14:00	22/03/2023 09:17	22/03/2023 09:17	ปกติ			ดำเนินการแล้วเสร็จ	
MDB	08:00 - 14:00	22/03/2023 09:38	22/03/2023 09:38	ปกติ			ดำเนินการแล้วเสร็จ	

1

ตรวจเครื่องจักร ครั้งที่ 2

MI230300050
23/03/2023

ผู้ปฏิบัติงาน PY

เวลารับงาน 23/03/2023 17:08

ใบงานอ้างอิง

เครื่องจักร	เวลาตามแผน	เวลาที่ตรวจสอบ	เวลาที่ส่งเข้าระบบ	สถานะ	เหตุผลที่ไม่ผ่าน	เลขที่ใบงาน	สถานะใบงาน	ไฟล์
ตู้ Control บ่อบำบัดน้ำเสียบ่อ 1	16:00 - 23:30	23/03/2023 20:01	23/03/2023 20:01	ปกติ			ดำเนินการแล้วเสร็จ	
ตู้ Control บ่อหน่วงน้ำ	16:00 - 23:30	23/03/2023 20:01	23/03/2023 20:01	ปกติ			ดำเนินการแล้วเสร็จ	
Control Lift-1	16:00 - 23:30	23/03/2023 17:09	23/03/2023 17:09	ปกติ			ดำเนินการแล้วเสร็จ	
CWP-1	16:00 - 23:30	23/03/2023 17:55	23/03/2023 17:55	ปกติ			ดำเนินการแล้วเสร็จ	
ตู้ Control บ่อบำบัดน้ำเสียบ่อ 2	16:00 - 23:30	23/03/2023 20:00	23/03/2023 20:00	ปกติ			ดำเนินการแล้วเสร็จ	
MDB	16:00 - 23:30	23/03/2023 17:55	23/03/2023 17:55	ปกติ			ดำเนินการแล้วเสร็จ	
BPP-1	16:00 - 23:30	23/03/2023 17:09	23/03/2023 17:09	ปกติ			ดำเนินการแล้วเสร็จ	
FILTER PUMP-1	16:00 - 23:30	23/03/2023 19:59	23/03/2023 19:59	ปกติ			ดำเนินการแล้วเสร็จ	

1

ตรวจเครื่องจักร ครั้งที่ 2

MI230300049
22/03/2023

ผู้ปฏิบัติงาน TI

เวลารับงาน 22/03/2023 20:06

ใบงานอ้างอิง

เครื่องจักร	เวลาตามแผน	เวลาที่ตรวจสอบ	เวลาที่ส่งเข้าระบบ	สถานะ	เหตุผลที่ไม่ผ่าน	เลขที่ใบงาน	สถานะใบงาน	ไฟล์
ตู้ Control บ่อหน่วงน้ำ	16:00 - 23:30	22/03/2023 20:07	22/03/2023 20:07	ปกติ			ดำเนินการแล้วเสร็จ	
MDB	16:00 - 23:30	22/03/2023 20:14	22/03/2023 20:15	ปกติ			ดำเนินการแล้วเสร็จ	
ตู้ Control บ่อบำบัดน้ำเสียบ่อ 1	16:00 - 23:30	22/03/2023 20:10	22/03/2023 20:10	ปกติ			ดำเนินการแล้วเสร็จ	
ตู้ Control บ่อบำบัดน้ำเสียบ่อ 2	16:00 - 23:30	22/03/2023 20:11	22/03/2023 20:11	ปกติ			ดำเนินการแล้วเสร็จ	
CWP-1	16:00 - 23:30	22/03/2023 20:15	22/03/2023 20:15	ปกติ			ดำเนินการแล้วเสร็จ	
BPP-1	16:00 - 23:30	22/03/2023 20:19	22/03/2023 20:19	ปกติ			ดำเนินการแล้วเสร็จ	
Control Lift-1	16:00 - 23:30	22/03/2023 20:20	22/03/2023 20:20	ปกติ			ดำเนินการแล้วเสร็จ	
FILTER PUMP-1	16:00 - 23:30	22/03/2023 20:12	22/03/2023 20:12	ปกติ			ดำเนินการแล้วเสร็จ	

1

ตรวจเครื่องจักร ครั้งที่ 1

MI230300023
25/03/2023

ผู้ปฏิบัติงาน TI
เวลารับงาน 25/03/2023 10:05
ใบงานอ้างอิง

เครื่องจักร	เวลาตามแผน	เวลาที่ตรวจสอบ	เวลาที่ส่งเข้าระบบ	สถานะ	เหตุผลที่ไม่ผ่าน	เลขที่ใบงาน	สถานะใบงาน	ไฟล์
Control Lift-1	08:00 - 14:00	25/03/2023 10:14	25/03/2023 10:14	ปกติ			ดำเนินการแล้วเสร็จ	
BPP-1	08:00 - 14:00	25/03/2023 10:13	25/03/2023 10:13	ปกติ			ดำเนินการแล้วเสร็จ	
ตู้ Control บ่อบำบัดน้ำเสียบ่อ 1	08:00 - 14:00	25/03/2023 10:07	25/03/2023 10:07	ปกติ			ดำเนินการแล้วเสร็จ	
FILTER PUMP-1	08:00 - 14:00	25/03/2023 10:08	25/03/2023 10:08	ปกติ			ดำเนินการแล้วเสร็จ	
MDB	08:00 - 14:00	25/03/2023 10:09	25/03/2023 10:10	ปกติ			ดำเนินการแล้วเสร็จ	
ตู้ Control บ่อบำบัดน้ำเสียบ่อ 2	08:00 - 14:00	25/03/2023 10:08	25/03/2023 10:08	ปกติ			ดำเนินการแล้วเสร็จ	
CWP-1	08:00 - 14:00	25/03/2023 10:10	25/03/2023 10:10	ปกติ			ดำเนินการแล้วเสร็จ	
ตู้ Control บ่อหน่วงน้ำ	08:00 - 14:00	25/03/2023 10:06	25/03/2023 10:06	ปกติ			ดำเนินการแล้วเสร็จ	

1

ตรวจเครื่องจักร ครั้งที่ 1

MI230300022
24/03/2023

ผู้ปฏิบัติงาน SK
เวลารับงาน 24/03/2023 09:17
ใบงานอ้างอิง

เครื่องจักร	เวลาตามแผน	เวลาที่ตรวจสอบ	เวลาที่ส่งเข้าระบบ	สถานะ	เหตุผลที่ไม่ผ่าน	เลขที่ใบงาน	สถานะใบงาน	ไฟล์
ตู้ Control บ่อหน่วงน้ำ	08:00 - 14:00	24/03/2023 09:18	24/03/2023 09:18	ปกติ			ดำเนินการแล้วเสร็จ	
ตู้ Control บ่อบำบัดน้ำเสียบ่อ 1	08:00 - 14:00	24/03/2023 09:18	24/03/2023 09:18	ปกติ			ดำเนินการแล้วเสร็จ	
FILTER PUMP-1	08:00 - 14:00	24/03/2023 09:19	24/03/2023 09:19	ปกติ			ดำเนินการแล้วเสร็จ	
ตู้ Control บ่อบำบัดน้ำเสียบ่อ 2	08:00 - 14:00	24/03/2023 09:19	24/03/2023 09:19	ปกติ			ดำเนินการแล้วเสร็จ	
BPP-1	08:00 - 14:00	24/03/2023 09:35	24/03/2023 09:35	ปกติ			ดำเนินการแล้วเสร็จ	
Control Lift-1	08:00 - 14:00	24/03/2023 09:35	24/03/2023 09:35	ปกติ			ดำเนินการแล้วเสร็จ	
CWP-1	08:00 - 14:00	24/03/2023 09:20	24/03/2023 09:20	ปกติ			ดำเนินการแล้วเสร็จ	
MDB	08:00 - 14:00	24/03/2023 09:21	24/03/2023 09:21	ปกติ			ดำเนินการแล้วเสร็จ	

1

ตรวจเครื่องจักร ครั้งที่ 2

MI230300052
25/03/2023

ผู้ปฏิบัติงาน TI
เวลารับงาน 25/03/2023 19:53
ใบงานอ้างอิง

เครื่องจักร	เวลาตามแผน	เวลาที่ตรวจสอบ	เวลาที่ส่งเข้าระบบ	สถานะ	เหตุผลที่ไม่ผ่าน	เลขที่ใบงาน	สถานะใบงาน	ไฟล์
ตู้ Control บ่อบำบัดน้ำเสียบ่อ 1	16:00 - 23:30	25/03/2023 19:54	25/03/2023 19:54	ปกติ			ดำเนินการแล้วเสร็จ	
Control Lift-1	16:00 - 23:30	25/03/2023 20:03	25/03/2023 20:03	ปกติ			ดำเนินการแล้วเสร็จ	
CWP-1	16:00 - 23:30	25/03/2023 19:59	25/03/2023 19:59	ปกติ			ดำเนินการแล้วเสร็จ	
BPP-1	16:00 - 23:30	25/03/2023 20:01	25/03/2023 20:01	ปกติ			ดำเนินการแล้วเสร็จ	
ตู้ Control บ่อหน่วงน้ำ	16:00 - 23:30	25/03/2023 19:53	25/03/2023 19:53	ปกติ			ดำเนินการแล้วเสร็จ	
ตู้ Control บ่อบำบัดน้ำเสียบ่อ 2	16:00 - 23:30	25/03/2023 19:55	25/03/2023 19:55	ปกติ			ดำเนินการแล้วเสร็จ	
MDB	16:00 - 23:30	25/03/2023 19:57	25/03/2023 19:58	ปกติ			ดำเนินการแล้วเสร็จ	
FILTER PUMP-1	16:00 - 23:30	25/03/2023 19:56	25/03/2023 19:56	ปกติ			ดำเนินการแล้วเสร็จ	

1

ตรวจเครื่องจักร ครั้งที่ 2

MI230300051
24/03/2023

ผู้ปฏิบัติงาน SK
เวลารับงาน 24/03/2023 17:29
ใบงานอ้างอิง

เครื่องจักร	เวลาตามแผน	เวลาที่ตรวจสอบ	เวลาที่ส่งเข้าระบบ	สถานะ	เหตุผลที่ไม่ผ่าน	เลขที่ใบงาน	สถานะใบงาน	ไฟล์
BPP-1	16:00 - 23:30	24/03/2023 19:42	24/03/2023 19:42	ปกติ			ดำเนินการแล้วเสร็จ	
Control Lift-1	16:00 - 23:30	24/03/2023 19:39	24/03/2023 19:39	ปกติ			ดำเนินการแล้วเสร็จ	
CWP-1	16:00 - 23:30	24/03/2023 20:19	24/03/2023 20:19	ปกติ			ดำเนินการแล้วเสร็จ	
FILTER PUMP-1	16:00 - 23:30	24/03/2023 20:17	24/03/2023 20:17	ปกติ			ดำเนินการแล้วเสร็จ	
MDB	16:00 - 23:30	24/03/2023 20:19	24/03/2023 20:19	ปกติ			ดำเนินการแล้วเสร็จ	
ตู้ Control บ่อบำบัดน้ำเสียบ่อ 1	16:00 - 23:30	24/03/2023 20:16	24/03/2023 20:16	ปกติ			ดำเนินการแล้วเสร็จ	
ตู้ Control บ่อบำบัดน้ำเสียบ่อ 2	16:00 - 23:30	24/03/2023 20:17	24/03/2023 20:17	ปกติ			ดำเนินการแล้วเสร็จ	
ตู้ Control บ่อหน่วงน้ำ	16:00 - 23:30	24/03/2023 20:16	24/03/2023 20:16	ปกติ			ดำเนินการแล้วเสร็จ	

1

ตรวจเครื่องจักร ครั้งที่ 2

MI230300054
27/03/2023

ผู้ปฏิบัติงาน SK
เวลารับงาน 27/03/2023 20:34
ใบงานอ้างอิง

เครื่องจักร	เวลาตามแผน	เวลาที่ตรวจสอบ	เวลาที่ส่งเข้าระบบ	สถานะ	เหตุผลที่ไม่ผ่าน	เลขที่ใบงาน	สถานะใบงาน	ไฟล์
ตู้ Control บ่อบำบัดน้ำเสียบ่อ 2	16:00 - 23:30	27/03/2023 20:41	27/03/2023 20:41	ปกติ			ดำเนินการเสร็จ	
Control Lift-1	16:00 - 23:30	27/03/2023 20:38	27/03/2023 20:38	ปกติ			ดำเนินการเสร็จ	
ตู้ Control บ่อบำบัดน้ำเสียบ่อ 1	16:00 - 23:30	27/03/2023 20:42	27/03/2023 20:42	ปกติ			ดำเนินการเสร็จ	
ตู้ Control บ่อหน่วงน้ำ	16:00 - 23:30	27/03/2023 20:43	27/03/2023 20:43	ปกติ			ดำเนินการเสร็จ	
MDB	16:00 - 23:30	27/03/2023 20:35	27/03/2023 20:35	ปกติ			ดำเนินการเสร็จ	
CWP-1	16:00 - 23:30	27/03/2023 20:34	27/03/2023 20:34	ปกติ			ดำเนินการเสร็จ	
BPP-1	16:00 - 23:30	27/03/2023 20:37	27/03/2023 20:37	ปกติ			ดำเนินการเสร็จ	
FILTER PUMP-1	16:00 - 23:30	27/03/2023 20:41	27/03/2023 20:41	ปกติ			ดำเนินการเสร็จ	

1

ตรวจเครื่องจักร ครั้งที่ 1

MI230300024
26/03/2023

ผู้ปฏิบัติงาน PY
เวลารับงาน 26/03/2023 09:15
ใบงานอ้างอิง

เครื่องจักร	เวลาตามแผน	เวลาที่ตรวจสอบ	เวลาที่ส่งเข้าระบบ	สถานะ	เหตุผลที่ไม่ผ่าน	เลขที่ใบงาน	สถานะใบงาน	ไฟล์
ตู้ Control บ่อบำบัดน้ำเสียบ่อ 2	08:00 - 14:00	26/03/2023 09:16	26/03/2023 09:16	ปกติ			ดำเนินการเสร็จ	
ตู้ Control บ่อหน่วงน้ำ	08:00 - 14:00	26/03/2023 09:17	26/03/2023 09:17	ปกติ			ดำเนินการเสร็จ	
CWP-1	08:00 - 14:00	26/03/2023 09:26	26/03/2023 09:26	ปกติ			ดำเนินการเสร็จ	
BPP-1	08:00 - 14:00	26/03/2023 09:21	26/03/2023 09:21	ปกติ			ดำเนินการเสร็จ	
FILTER PUMP-1	08:00 - 14:00	26/03/2023 09:16	26/03/2023 09:16	ปกติ			ดำเนินการเสร็จ	
ตู้ Control บ่อบำบัดน้ำเสียบ่อ 1	08:00 - 14:00	26/03/2023 09:17	26/03/2023 09:17	ปกติ			ดำเนินการเสร็จ	
MDB	08:00 - 14:00	26/03/2023 09:25	26/03/2023 09:25	ปกติ			ดำเนินการเสร็จ	
Control Lift-1	08:00 - 14:00	26/03/2023 09:22	26/03/2023 09:22	ปกติ			ดำเนินการเสร็จ	

1

ตรวจเครื่องจักร ครั้งที่ 2

MI230300054
27/03/2023

ผู้ปฏิบัติงาน SK
เวลารับงาน 27/03/2023 20:34
ใบงานอ้างอิง

เครื่องจักร	เวลาตามแผน	เวลาที่ตรวจสอบ	เวลาที่ส่งเข้าระบบ	สถานะ	เหตุผลที่ไม่ผ่าน	เลขที่ใบงาน	สถานะใบงาน	ไฟล์
ตู้ Control บ่อบำบัดน้ำเสียบ่อ 2	16:00 - 23:30	27/03/2023 20:41	27/03/2023 20:41	ปกติ			ดำเนินการเสร็จ	
Control Lift-1	16:00 - 23:30	27/03/2023 20:38	27/03/2023 20:38	ปกติ			ดำเนินการเสร็จ	
ตู้ Control บ่อบำบัดน้ำเสียบ่อ 1	16:00 - 23:30	27/03/2023 20:42	27/03/2023 20:42	ปกติ			ดำเนินการเสร็จ	
ตู้ Control บ่อหน่วงน้ำ	16:00 - 23:30	27/03/2023 20:43	27/03/2023 20:43	ปกติ			ดำเนินการเสร็จ	
MDB	16:00 - 23:30	27/03/2023 20:35	27/03/2023 20:35	ปกติ			ดำเนินการเสร็จ	
CWP-1	16:00 - 23:30	27/03/2023 20:34	27/03/2023 20:34	ปกติ			ดำเนินการเสร็จ	
BPP-1	16:00 - 23:30	27/03/2023 20:37	27/03/2023 20:37	ปกติ			ดำเนินการเสร็จ	
FILTER PUMP-1	16:00 - 23:30	27/03/2023 20:41	27/03/2023 20:41	ปกติ			ดำเนินการเสร็จ	

1

ตรวจเครื่องจักร ครั้งที่ 2

MI230300053
26/03/2023

ผู้ปฏิบัติงาน PY
เวลารับงาน 26/03/2023 17:02
ใบงานอ้างอิง

เครื่องจักร	เวลาตามแผน	เวลาที่ตรวจสอบ	เวลาที่ส่งเข้าระบบ	สถานะ	เหตุผลที่ไม่ผ่าน	เลขที่ใบงาน	สถานะใบงาน	ไฟล์
ตู้ Control บ่อบำบัดน้ำเสียบ่อ 1	16:00 - 23:30	26/03/2023 17:02	26/03/2023 17:02	ปกติ			ดำเนินการเสร็จ	
ตู้ Control บ่อบำบัดน้ำเสียบ่อ 2	16:00 - 23:30	26/03/2023 17:03	26/03/2023 17:03	ปกติ			ดำเนินการเสร็จ	
Control Lift-1	16:00 - 23:30	26/03/2023 17:08	26/03/2023 17:08	ปกติ			ดำเนินการเสร็จ	
BPP-1	16:00 - 23:30	26/03/2023 17:07	26/03/2023 17:07	ปกติ			ดำเนินการเสร็จ	
CWP-1	16:00 - 23:30	26/03/2023 17:11	26/03/2023 17:11	ปกติ			ดำเนินการเสร็จ	
ตู้ Control บ่อหน่วงน้ำ	16:00 - 23:30	26/03/2023 17:02	26/03/2023 17:02	ปกติ			ดำเนินการเสร็จ	
MDB	16:00 - 23:30	26/03/2023 17:12	26/03/2023 17:12	ปกติ			ดำเนินการเสร็จ	
FILTER PUMP-1	16:00 - 23:30	26/03/2023 17:04	26/03/2023 17:04	ปกติ			ดำเนินการเสร็จ	

1

ตรวจเครื่องจักร ครั้งที่ 1

MI230300027
29/03/2023

ผู้ปฏิบัติงาน PY

เวลารับงาน 29/03/2023 09:44

ใบงานอ้างอิง

เครื่องจักร	เวลาตามแผน	เวลาที่ตรวจสอบ	เวลาที่ส่งเข้าระบบ	สถานะ	เหตุผลที่ไม่ผ่าน	เลขที่ใบงาน	สถานะใบงาน	ไฟล์
ตู้ Control บ่อบำบัดน้ำเสียบ่อ 1	08:00 - 14:00	29/03/2023 09:45	29/03/2023 09:45	ปกติ			ดำเนินการเสร็จ	
FILTER PUMP-1	08:00 - 14:00	29/03/2023 09:46	29/03/2023 09:46	ปกติ			ดำเนินการเสร็จ	
ตู้ Control บ่อหน่วงน้ำ	08:00 - 14:00	29/03/2023 09:45	29/03/2023 09:45	ปกติ			ดำเนินการเสร็จ	
CWP-1	08:00 - 14:00	29/03/2023 09:47	29/03/2023 09:47	ปกติ			ดำเนินการเสร็จ	
MDB	08:00 - 14:00	29/03/2023 09:47	29/03/2023 09:47	ปกติ			ดำเนินการเสร็จ	
Control Lift-1	08:00 - 14:00	29/03/2023 09:51	29/03/2023 09:51	ปกติ			ดำเนินการเสร็จ	
ตู้ Control บ่อบำบัดน้ำเสียบ่อ 2	08:00 - 14:00	29/03/2023 09:46	29/03/2023 09:46	ปกติ			ดำเนินการเสร็จ	
BPP-1	08:00 - 14:00	29/03/2023 09:50	29/03/2023 09:50	ปกติ			ดำเนินการเสร็จ	

1

ตรวจเครื่องจักร ครั้งที่ 1

MI230300026
28/03/2023

ผู้ปฏิบัติงาน TI

เวลารับงาน 28/03/2023 10:21

ใบงานอ้างอิง

เครื่องจักร	เวลาตามแผน	เวลาที่ตรวจสอบ	เวลาที่ส่งเข้าระบบ	สถานะ	เหตุผลที่ไม่ผ่าน	เลขที่ใบงาน	สถานะใบงาน	ไฟล์
FILTER PUMP-1	08:00 - 14:00	28/03/2023 10:24	28/03/2023 10:24	ปกติ			ดำเนินการเสร็จ	
BPP-1	08:00 - 14:00	28/03/2023 10:31	28/03/2023 10:31	ปกติ			ดำเนินการเสร็จ	
CWP-1	08:00 - 14:00	28/03/2023 10:25	28/03/2023 10:26	ปกติ			ดำเนินการเสร็จ	
MDB	08:00 - 14:00	28/03/2023 10:25	28/03/2023 10:25	ปกติ			ดำเนินการเสร็จ	
Control Lift-1	08:00 - 14:00	28/03/2023 10:32	28/03/2023 10:32	ปกติ			ดำเนินการเสร็จ	
ตู้ Control บ่อหน่วงน้ำ	08:00 - 14:00	28/03/2023 10:22	28/03/2023 10:22	ปกติ			ดำเนินการเสร็จ	
ตู้ Control บ่อบำบัดน้ำเสียบ่อ 2	08:00 - 14:00	28/03/2023 10:23	28/03/2023 10:23	ปกติ			ดำเนินการเสร็จ	
ตู้ Control บ่อบำบัดน้ำเสียบ่อ 1	08:00 - 14:00	28/03/2023 10:23	28/03/2023 10:23	ปกติ			ดำเนินการเสร็จ	

1

ตรวจเครื่องจักร ครั้งที่ 2

MI230300056
29/03/2023

ผู้ปฏิบัติงาน PY

เวลารับงาน 29/03/2023 16:18

ใบงานอ้างอิง

เครื่องจักร	เวลาตามแผน	เวลาที่ตรวจสอบ	เวลาที่ส่งเข้าระบบ	สถานะ	เหตุผลที่ไม่ผ่าน	เลขที่ใบงาน	สถานะใบงาน	ไฟล์
CWP-1	16:00 - 23:30	29/03/2023 16:30	29/03/2023 16:30	ปกติ			ดำเนินการเสร็จ	
ตู้ Control บ่อบำบัดน้ำเสียบ่อ 2	16:00 - 23:30	29/03/2023 18:05	29/03/2023 18:05	ปกติ			ดำเนินการเสร็จ	
BPP-1	16:00 - 23:30	29/03/2023 16:35	29/03/2023 16:35	ปกติ			ดำเนินการเสร็จ	
MDB	16:00 - 23:30	29/03/2023 16:30	29/03/2023 16:30	ปกติ			ดำเนินการเสร็จ	
FILTER PUMP-1	16:00 - 23:30	29/03/2023 18:04	29/03/2023 18:04	ปกติ			ดำเนินการเสร็จ	
ตู้ Control บ่อบำบัดน้ำเสียบ่อ 1	16:00 - 23:30	29/03/2023 16:27	29/03/2023 16:27	ปกติ			ดำเนินการเสร็จ	
ตู้ Control บ่อหน่วงน้ำ	16:00 - 23:30	29/03/2023 16:27	29/03/2023 16:27	ปกติ			ดำเนินการเสร็จ	
Control Lift-1	16:00 - 23:30	29/03/2023 16:35	29/03/2023 16:35	ปกติ			ดำเนินการเสร็จ	

1

ตรวจเครื่องจักร ครั้งที่ 2

MI230300055
28/03/2023

ผู้ปฏิบัติงาน TI

เวลารับงาน 28/03/2023 20:10

ใบงานอ้างอิง

เครื่องจักร	เวลาตามแผน	เวลาที่ตรวจสอบ	เวลาที่ส่งเข้าระบบ	สถานะ	เหตุผลที่ไม่ผ่าน	เลขที่ใบงาน	สถานะใบงาน	ไฟล์
ตู้ Control บ่อบำบัดน้ำเสียบ่อ 2	16:00 - 23:30	28/03/2023 20:13	28/03/2023 20:13	ปกติ			ดำเนินการเสร็จ	
FILTER PUMP-1	16:00 - 23:30	28/03/2023 20:14	28/03/2023 20:14	ปกติ			ดำเนินการเสร็จ	
Control Lift-1	16:00 - 23:30	28/03/2023 20:21	28/03/2023 20:21	ปกติ			ดำเนินการเสร็จ	
BPP-1	16:00 - 23:30	28/03/2023 20:20	28/03/2023 20:20	ปกติ			ดำเนินการเสร็จ	
ตู้ Control บ่อหน่วงน้ำ	16:00 - 23:30	28/03/2023 20:11	28/03/2023 20:11	ปกติ			ดำเนินการเสร็จ	
MDB	16:00 - 23:30	28/03/2023 20:16	28/03/2023 20:20	ปกติ			ดำเนินการเสร็จ	
ตู้ Control บ่อบำบัดน้ำเสียบ่อ 1	16:00 - 23:30	28/03/2023 20:12	28/03/2023 20:12	ปกติ			ดำเนินการเสร็จ	
CWP-1	16:00 - 23:30	28/03/2023 20:17	28/03/2023 20:20	ปกติ			ดำเนินการเสร็จ	

1

ตรวจเครื่องจักร ครั้งที่ 2

MI230300058
31/03/2023

ผู้ปฏิบัติงาน PY

เวลารับงาน 31/03/2023 16:24

ใบงานอ้างอิง

เครื่องจักร	เวลาตามแผน	เวลาที่ตรวจสอบ	เวลาที่ส่งเข้าระบบ	สถานะ	เหตุผลที่ไม่ผ่าน	เลขที่ใบงาน	สถานะใบงาน	ไฟล์
ตู้ Control บ่อบำบัดน้ำเสียบ่อ 1	16:00 - 23:30	31/03/2023 16:25	31/03/2023 16:25	ปกติ			ดำเนินการเสร็จ	
Control Lift-1	16:00 - 23:30	31/03/2023 16:48	31/03/2023 16:48	ปกติ			ดำเนินการเสร็จ	
ตู้ Control บ่อบำบัดน้ำเสียบ่อ 2	16:00 - 23:30	31/03/2023 20:13	31/03/2023 20:13	ปกติ			ดำเนินการเสร็จ	
ตู้ Control บ่อหน่วงน้ำ	16:00 - 23:30	31/03/2023 16:25	31/03/2023 16:25	ปกติ			ดำเนินการเสร็จ	
MDB	16:00 - 23:30	31/03/2023 16:28	31/03/2023 16:28	ปกติ			ดำเนินการเสร็จ	
CWP-1	16:00 - 23:30	31/03/2023 16:29	31/03/2023 16:29	ปกติ			ดำเนินการเสร็จ	
BPP-1	16:00 - 23:30	31/03/2023 16:47	31/03/2023 16:47	ปกติ			ดำเนินการเสร็จ	
FILTER PUMP-1	16:00 - 23:30	31/03/2023 20:13	31/03/2023 20:13	ปกติ			ดำเนินการเสร็จ	

1

ตรวจเครื่องจักร ครั้งที่ 1

MI230300028
30/03/2023

ผู้ปฏิบัติงาน TI

เวลารับงาน 30/03/2023 10:29

ใบงานอ้างอิง

เครื่องจักร	เวลาตามแผน	เวลาที่ตรวจสอบ	เวลาที่ส่งเข้าระบบ	สถานะ	เหตุผลที่ไม่ผ่าน	เลขที่ใบงาน	สถานะใบงาน	ไฟล์
CWP-1	08:00 - 14:00	30/03/2023 10:36	30/03/2023 10:36	ปกติ			ดำเนินการเสร็จ	
Control Lift-1	08:00 - 14:00	30/03/2023 10:39	30/03/2023 10:40	ปกติ			ดำเนินการเสร็จ	
MDB	08:00 - 14:00	30/03/2023 10:35	30/03/2023 10:36	ปกติ			ดำเนินการเสร็จ	
BPP-1	08:00 - 14:00	30/03/2023 10:39	30/03/2023 10:39	ปกติ			ดำเนินการเสร็จ	
ตู้ Control บ่อหน่วงน้ำ	08:00 - 14:00	30/03/2023 10:30	30/03/2023 10:31	ปกติ			ดำเนินการเสร็จ	
ตู้ Control บ่อบำบัดน้ำเสียบ่อ 1	08:00 - 14:00	30/03/2023 10:31	30/03/2023 10:31	ปกติ			ดำเนินการเสร็จ	
ตู้ Control บ่อบำบัดน้ำเสียบ่อ 2	08:00 - 14:00	30/03/2023 10:32	30/03/2023 10:32	ปกติ			ดำเนินการเสร็จ	
FILTER PUMP-1	08:00 - 14:00	30/03/2023 10:32	30/03/2023 10:33	ปกติ			ดำเนินการเสร็จ	

1

ตรวจเครื่องจักร ครั้งที่ 2

MI230300058
31/03/2023

ผู้ปฏิบัติงาน PY

เวลารับงาน 31/03/2023 16:24

ใบงานอ้างอิง

เครื่องจักร	เวลาตามแผน	เวลาที่ตรวจสอบ	เวลาที่ส่งเข้าระบบ	สถานะ	เหตุผลที่ไม่ผ่าน	เลขที่ใบงาน	สถานะใบงาน	ไฟล์
ตู้ Control บ่อบำบัดน้ำเสียบ่อ 1	16:00 - 23:30	31/03/2023 16:25	31/03/2023 16:25	ปกติ			ดำเนินการเสร็จ	
Control Lift-1	16:00 - 23:30	31/03/2023 16:48	31/03/2023 16:48	ปกติ			ดำเนินการเสร็จ	
ตู้ Control บ่อบำบัดน้ำเสียบ่อ 2	16:00 - 23:30	31/03/2023 20:13	31/03/2023 20:13	ปกติ			ดำเนินการเสร็จ	
ตู้ Control บ่อหน่วงน้ำ	16:00 - 23:30	31/03/2023 16:25	31/03/2023 16:25	ปกติ			ดำเนินการเสร็จ	
MDB	16:00 - 23:30	31/03/2023 16:28	31/03/2023 16:28	ปกติ			ดำเนินการเสร็จ	
CWP-1	16:00 - 23:30	31/03/2023 16:29	31/03/2023 16:29	ปกติ			ดำเนินการเสร็จ	
BPP-1	16:00 - 23:30	31/03/2023 16:47	31/03/2023 16:47	ปกติ			ดำเนินการเสร็จ	
FILTER PUMP-1	16:00 - 23:30	31/03/2023 20:13	31/03/2023 20:13	ปกติ			ดำเนินการเสร็จ	

1

ตรวจเครื่องจักร ครั้งที่ 2

MI230300057
30/03/2023

ผู้ปฏิบัติงาน TI

เวลารับงาน 30/03/2023 19:56

ใบงานอ้างอิง

เครื่องจักร	เวลาตามแผน	เวลาที่ตรวจสอบ	เวลาที่ส่งเข้าระบบ	สถานะ	เหตุผลที่ไม่ผ่าน	เลขที่ใบงาน	สถานะใบงาน	ไฟล์
ตู้ Control บ่อบำบัดน้ำเสียบ่อ 2	16:00 - 23:30	30/03/2023 19:58	30/03/2023 19:58	ปกติ			ดำเนินการเสร็จ	
CWP-1	16:00 - 23:30	30/03/2023 20:02	30/03/2023 20:02	ปกติ			ดำเนินการเสร็จ	
FILTER PUMP-1	16:00 - 23:30	30/03/2023 19:59	30/03/2023 19:59	ปกติ			ดำเนินการเสร็จ	
MDB	16:00 - 23:30	30/03/2023 20:00	30/03/2023 20:00	ปกติ			ดำเนินการเสร็จ	
BPP-1	16:00 - 23:30	30/03/2023 20:04	30/03/2023 20:05	ปกติ			ดำเนินการเสร็จ	
Control Lift-1	16:00 - 23:30	30/03/2023 20:05	30/03/2023 20:05	ปกติ			ดำเนินการเสร็จ	
ตู้ Control บ่อหน่วงน้ำ	16:00 - 23:30	30/03/2023 19:56	30/03/2023 19:56	ปกติ			ดำเนินการเสร็จ	
ตู้ Control บ่อบำบัดน้ำเสียบ่อ 1	16:00 - 23:30	30/03/2023 19:57	30/03/2023 19:57	ปกติ			ดำเนินการเสร็จ	

1

Building Operation System

bos.livingmanagementsystem.com/machineinspection/plan

ตรวจเครื่องจักร ครั้งที่ 1

MI230400002
02/04/2023

ผู้ปฏิบัติงาน PY
เวลารับงาน 02/04/2023 10:00
ใบงานอ้างอิง

เครื่องจักร	เวลาตามแผน	เวลาที่ตรวจสอบ	เวลาที่ส่งเข้าระบบ	สถานะ	เหตุผลที่ไม่ผ่าน	เลขที่ใบงาน	สถานะใบงาน	ไฟล์
CWP-1	08:00 - 14:00	02/04/2023 10:20	02/04/2023 10:20	ปกติ			ดำเนินการแล้วเสร็จ	1
MDB	08:00 - 14:00	02/04/2023 10:20	02/04/2023 10:20	ปกติ			ดำเนินการแล้วเสร็จ	1
BPP-1	08:00 - 14:00	02/04/2023 10:22	02/04/2023 10:22	ปกติ			ดำเนินการแล้วเสร็จ	1
Control Lift-1	08:00 - 14:00	02/04/2023 10:23	02/04/2023 10:23	ปกติ			ดำเนินการแล้วเสร็จ	1
FILTER PUMP-1	08:00 - 14:00	02/04/2023 10:03	02/04/2023 10:03	ปกติ			ดำเนินการแล้วเสร็จ	1
ตู้ Control บ่อบำบัดน้ำเสียบ่อ 1	08:00 - 14:00	02/04/2023 10:02	02/04/2023 10:02	ปกติ			ดำเนินการแล้วเสร็จ	1
ตู้ Control บ่อหน่วงน้ำ	08:00 - 14:00	02/04/2023 10:02	02/04/2023 10:02	ปกติ			ดำเนินการแล้วเสร็จ	1
ตู้ Control บ่อบำบัดน้ำเสียบ่อ 2	08:00 - 14:00	02/04/2023 10:03	02/04/2023 10:03	ปกติ			ดำเนินการแล้วเสร็จ	1

Type here to search 32°C ENG 11:02 7/4/2023

Building Operation System

bos.livingmanagementsystem.com/machineinspection/plan

ตรวจเครื่องจักร ครั้งที่ 1

MI230400001
01/04/2023

ผู้ปฏิบัติงาน TI
เวลารับงาน 01/04/2023 11:08
ใบงานอ้างอิง

เครื่องจักร	เวลาตามแผน	เวลาที่ตรวจสอบ	เวลาที่ส่งเข้าระบบ	สถานะ	เหตุผลที่ไม่ผ่าน	เลขที่ใบงาน	สถานะใบงาน	ไฟล์
BPP-1	08:00 - 14:00	01/04/2023 11:16	01/04/2023 11:16	ปกติ			ดำเนินการแล้วเสร็จ	1
ตู้ Control บ่อบำบัดน้ำเสียบ่อ 2	08:00 - 14:00	01/04/2023 11:10	01/04/2023 11:11	ปกติ			ดำเนินการแล้วเสร็จ	1
Control Lift-1	08:00 - 14:00	01/04/2023 11:17	01/04/2023 11:17	ปกติ			ดำเนินการแล้วเสร็จ	1
ตู้ Control บ่อบำบัดน้ำเสียบ่อ 1	08:00 - 14:00	01/04/2023 11:09	01/04/2023 11:09	ปกติ			ดำเนินการแล้วเสร็จ	1
ตู้ Control บ่อหน่วงน้ำ	08:00 - 14:00	01/04/2023 11:09	01/04/2023 11:09	ปกติ			ดำเนินการแล้วเสร็จ	1
MDB	08:00 - 14:00	01/04/2023 11:12	01/04/2023 11:12	ปกติ			ดำเนินการแล้วเสร็จ	1
CWP-1	08:00 - 14:00	01/04/2023 11:13	01/04/2023 11:13	ปกติ			ดำเนินการแล้วเสร็จ	1
FILTER PUMP-1	08:00 - 14:00	01/04/2023 11:11	01/04/2023 11:11	ปกติ			ดำเนินการแล้วเสร็จ	1

Type here to search 32°C ENG 11:00 7/4/2023

Building Operation System

bos.livingmanagementsystem.com/machineinspection/plan

ตรวจเครื่องจักร ครั้งที่ 2

MI230400032
02/04/2023

ผู้ปฏิบัติงาน PY
เวลารับงาน 02/04/2023 18:00
ใบงานอ้างอิง

เครื่องจักร	เวลาตามแผน	เวลาที่ตรวจสอบ	เวลาที่ส่งเข้าระบบ	สถานะ	เหตุผลที่ไม่ผ่าน	เลขที่ใบงาน	สถานะใบงาน	ไฟล์
ตู้ Control บ่อบำบัดน้ำเสียบ่อ 1	16:00 - 23:30	02/04/2023 20:11	02/04/2023 20:11	ปกติ			ดำเนินการแล้วเสร็จ	1
CWP-1	16:00 - 23:30	02/04/2023 20:30	02/04/2023 20:30	ปกติ			ดำเนินการแล้วเสร็จ	1
FILTER PUMP-1	16:00 - 23:30	02/04/2023 18:00	02/04/2023 18:00	ปกติ			ดำเนินการแล้วเสร็จ	1
BPP-1	16:00 - 23:30	02/04/2023 20:33	02/04/2023 20:33	ปกติ			ดำเนินการแล้วเสร็จ	1
ตู้ Control บ่อหน่วงน้ำ	16:00 - 23:30	02/04/2023 20:10	02/04/2023 20:10	ปกติ			ดำเนินการแล้วเสร็จ	1
ตู้ Control บ่อบำบัดน้ำเสียบ่อ 2	16:00 - 23:30	02/04/2023 20:12	02/04/2023 20:12	ปกติ			ดำเนินการแล้วเสร็จ	1
Control Lift-1	16:00 - 23:30	02/04/2023 20:34	02/04/2023 20:34	ปกติ			ดำเนินการแล้วเสร็จ	1
MDB	16:00 - 23:30	02/04/2023 20:31	02/04/2023 20:31	ปกติ			ดำเนินการแล้วเสร็จ	1

Type here to search 32°C ENG 11:02 7/4/2023

Building Operation System

bos.livingmanagementsystem.com/machineinspection/plan

ตรวจเครื่องจักร ครั้งที่ 2

MI230400031
01/04/2023

ผู้ปฏิบัติงาน TI
เวลารับงาน 01/04/2023 20:02
ใบงานอ้างอิง

เครื่องจักร	เวลาตามแผน	เวลาที่ตรวจสอบ	เวลาที่ส่งเข้าระบบ	สถานะ	เหตุผลที่ไม่ผ่าน	เลขที่ใบงาน	สถานะใบงาน	ไฟล์
Control Lift-1	16:00 - 23:30	01/04/2023 20:07	01/04/2023 20:07	ปกติ			ดำเนินการแล้วเสร็จ	1
ตู้ Control บ่อบำบัดน้ำเสียบ่อ 1	16:00 - 23:30	01/04/2023 20:12	01/04/2023 20:12	ปกติ			ดำเนินการแล้วเสร็จ	1
ตู้ Control บ่อบำบัดน้ำเสียบ่อ 2	16:00 - 23:30	01/04/2023 20:13	01/04/2023 20:13	ปกติ			ดำเนินการแล้วเสร็จ	1
FILTER PUMP-1	16:00 - 23:30	01/04/2023 20:15	01/04/2023 20:15	ปกติ			ดำเนินการแล้วเสร็จ	1
CWP-1	16:00 - 23:30	01/04/2023 20:03	01/04/2023 20:03	ปกติ			ดำเนินการแล้วเสร็จ	1
ตู้ Control บ่อหน่วงน้ำ	16:00 - 23:30	01/04/2023 20:11	01/04/2023 20:11	ปกติ			ดำเนินการแล้วเสร็จ	1
MDB	16:00 - 23:30	01/04/2023 20:02	01/04/2023 20:03	ปกติ			ดำเนินการแล้วเสร็จ	1
BPP-1	16:00 - 23:30	01/04/2023 20:06	01/04/2023 20:06	ปกติ			ดำเนินการแล้วเสร็จ	1

Type here to search 32°C ENG 11:01 7/4/2023

Building Operation System

bos.livingmanagementsystem.com/machineinspection/plan

Gmail YouTube Maps แปลภาษา ข่าวสาร Tasks Assignment Google Templet PPT

ตรวจเครื่องจักร ครั้งที่ 1

MI230400004
04/04/2023

ผู้ปฏิบัติงาน PY

เวลารับงาน 04/04/2023 09:19

ใบงานอ้างอิง

เครื่องจักร	เวลาตามแผน	เวลาที่ตรวจสอบ	เวลาที่ส่งเข้าระบบ	สถานะ	เหตุผลที่ไม่ผ่าน	เลขที่ใบงาน	สถานะใบงาน	ไฟล์
Control Lift-1	08:00 - 14:00	04/04/2023 10:05	04/04/2023 10:05	ปกติ			ดำเนินการแล้วเสร็จ	1
MDB	08:00 - 14:00	04/04/2023 09:26	04/04/2023 09:26	ปกติ			ดำเนินการแล้วเสร็จ	1
CWP-1	08:00 - 14:00	04/04/2023 09:25	04/04/2023 09:25	ปกติ			ดำเนินการแล้วเสร็จ	1
BPP-1	08:00 - 14:00	04/04/2023 10:03	04/04/2023 10:03	ปกติ			ดำเนินการแล้วเสร็จ	1
FILTER PUMP-1	08:00 - 14:00	04/04/2023 09:21	04/04/2023 09:21	ปกติ			ดำเนินการแล้วเสร็จ	1
ตู้ Control บ่อหน่วงน้ำ	08:00 - 14:00	04/04/2023 09:19	04/04/2023 09:19	ปกติ			ดำเนินการแล้วเสร็จ	1
ตู้ Control บ่อบำบัดน้ำเสียบ่อ 2	08:00 - 14:00	04/04/2023 09:20	04/04/2023 09:20	ปกติ			ดำเนินการแล้วเสร็จ	1
ตู้ Control บ่อบำบัดน้ำเสียบ่อ 1	08:00 - 14:00	04/04/2023 09:19	04/04/2023 09:19	ปกติ			ดำเนินการแล้วเสร็จ	1

1

Type here to search 32°C มีเมฆเล็กน้อย ENG 11:03 7/4/2023

Building Operation System

bos.livingmanagementsystem.com/machineinspection/plan

Gmail YouTube Maps แปลภาษา ข่าวสาร Tasks Assignment Google Templet PPT

ตรวจเครื่องจักร ครั้งที่ 1

MI230400003
03/04/2023

ผู้ปฏิบัติงาน TI

เวลารับงาน 03/04/2023 10:01

ใบงานอ้างอิง

เครื่องจักร	เวลาตามแผน	เวลาที่ตรวจสอบ	เวลาที่ส่งเข้าระบบ	สถานะ	เหตุผลที่ไม่ผ่าน	เลขที่ใบงาน	สถานะใบงาน	ไฟล์
ตู้ Control บ่อบำบัดน้ำเสียบ่อ 2	08:00 - 14:00	03/04/2023 10:03	03/04/2023 10:03	ปกติ			ดำเนินการแล้วเสร็จ	1
Control Lift-1	08:00 - 14:00	03/04/2023 10:14	03/04/2023 10:14	ปกติ			ดำเนินการแล้วเสร็จ	1
MDB	08:00 - 14:00	03/04/2023 10:10	03/04/2023 10:10	ปกติ			ดำเนินการแล้วเสร็จ	1
ตู้ Control บ่อบำบัดน้ำเสียบ่อ 1	08:00 - 14:00	03/04/2023 10:02	03/04/2023 10:02	ปกติ			ดำเนินการแล้วเสร็จ	1
ตู้ Control บ่อหน่วงน้ำ	08:00 - 14:00	03/04/2023 10:01	03/04/2023 10:01	ปกติ			ดำเนินการแล้วเสร็จ	1
CWP-1	08:00 - 14:00	03/04/2023 10:10	03/04/2023 10:11	ปกติ			ดำเนินการแล้วเสร็จ	1
BPP-1	08:00 - 14:00	03/04/2023 10:13	03/04/2023 10:13	ปกติ			ดำเนินการแล้วเสร็จ	1
FILTER PUMP-1	08:00 - 14:00	03/04/2023 10:04	03/04/2023 10:04	ปกติ			ดำเนินการแล้วเสร็จ	1

1

Type here to search 32°C มีเมฆเล็กน้อย ENG 11:03 7/4/2023

Building Operation System

bos.livingmanagementsystem.com/machineinspection/plan

Gmail YouTube Maps แปลภาษา ข่าวสาร Tasks Assignment Google Templet PPT

ตรวจเครื่องจักร ครั้งที่ 2

MI230400034
04/04/2023

ผู้ปฏิบัติงาน PY

เวลารับงาน 04/04/2023 17:36

ใบงานอ้างอิง

เครื่องจักร	เวลาตามแผน	เวลาที่ตรวจสอบ	เวลาที่ส่งเข้าระบบ	สถานะ	เหตุผลที่ไม่ผ่าน	เลขที่ใบงาน	สถานะใบงาน	ไฟล์
MDB	16:00 - 23:30	04/04/2023 17:40	04/04/2023 17:40	ปกติ			ดำเนินการแล้วเสร็จ	1
CWP-1	16:00 - 23:30	04/04/2023 17:41	04/04/2023 17:41	ปกติ			ดำเนินการแล้วเสร็จ	1
FILTER PUMP-1	16:00 - 23:30	04/04/2023 17:36	04/04/2023 17:36	ปกติ			ดำเนินการแล้วเสร็จ	1
BPP-1	16:00 - 23:30	04/04/2023 17:44	04/04/2023 17:44	ปกติ			ดำเนินการแล้วเสร็จ	1
Control Lift-1	16:00 - 23:30	04/04/2023 17:44	04/04/2023 17:44	ปกติ			ดำเนินการแล้วเสร็จ	1
ตู้ Control บ่อบำบัดน้ำเสียบ่อ 2	16:00 - 23:30	04/04/2023 17:37	04/04/2023 17:37	ปกติ			ดำเนินการแล้วเสร็จ	1
ตู้ Control บ่อบำบัดน้ำเสียบ่อ 1	16:00 - 23:30	04/04/2023 17:38	04/04/2023 17:38	ปกติ			ดำเนินการแล้วเสร็จ	1
ตู้ Control บ่อหน่วงน้ำ	16:00 - 23:30	04/04/2023 17:38	04/04/2023 17:38	ปกติ			ดำเนินการแล้วเสร็จ	1

1

Type here to search 32°C มีเมฆเล็กน้อย ENG 11:03 7/4/2023

Building Operation System

bos.livingmanagementsystem.com/machineinspection/plan

Gmail YouTube Maps แปลภาษา ข่าวสาร Tasks Assignment Google Templet PPT

ตรวจเครื่องจักร ครั้งที่ 2

MI230400033
03/04/2023

ผู้ปฏิบัติงาน TI

เวลารับงาน 03/04/2023 20:17

ใบงานอ้างอิง

เครื่องจักร	เวลาตามแผน	เวลาที่ตรวจสอบ	เวลาที่ส่งเข้าระบบ	สถานะ	เหตุผลที่ไม่ผ่าน	เลขที่ใบงาน	สถานะใบงาน	ไฟล์
MDB	16:00 - 23:30	03/04/2023 20:23	03/04/2023 20:23	ปกติ			ดำเนินการแล้วเสร็จ	1
Control Lift-1	16:00 - 23:30	03/04/2023 20:27	03/04/2023 20:27	ปกติ			ดำเนินการแล้วเสร็จ	1
FILTER PUMP-1	16:00 - 23:30	03/04/2023 20:20	03/04/2023 20:20	ปกติ			ดำเนินการแล้วเสร็จ	1
CWP-1	16:00 - 23:30	03/04/2023 20:24	03/04/2023 20:24	ปกติ			ดำเนินการแล้วเสร็จ	1
ตู้ Control บ่อบำบัดน้ำเสียบ่อ 1	16:00 - 23:30	03/04/2023 20:19	03/04/2023 20:19	ปกติ			ดำเนินการแล้วเสร็จ	1
ตู้ Control บ่อบำบัดน้ำเสียบ่อ 2	16:00 - 23:30	03/04/2023 20:20	03/04/2023 20:20	ปกติ			ดำเนินการแล้วเสร็จ	1
BPP-1	16:00 - 23:30	03/04/2023 20:26	03/04/2023 20:27	ปกติ			ดำเนินการแล้วเสร็จ	1
ตู้ Control บ่อหน่วงน้ำ	16:00 - 23:30	03/04/2023 20:18	03/04/2023 20:18	ปกติ			ดำเนินการแล้วเสร็จ	1

1

Type here to search 32°C มีเมฆเล็กน้อย ENG 11:03 7/4/2023

Building Operation System

bos.livingmanagementsystem.com/machineinspection/plan

Gmail YouTube Maps แปลภาษา ข่าวสาร Tasks Assignment Google Templet PPT

ตรวจเครื่องจักร ครั้งที่ 1

MI230400006
06/04/2023

ผู้ปฏิบัติงาน PY

เวลารับงาน 06/04/2023 09:46

ใบงานอ้างอิง

เครื่องจักร	เวลาตามแผน	เวลาที่ตรวจสอบ	เวลาที่ส่งเข้าระบบ	สถานะ	เหตุผลที่ไม่ผ่าน	เลขที่ใบงาน	สถานะใบงาน	ไฟล์
CWP-1	08:00 - 14:00	06/04/2023 09:52	06/04/2023 09:52	ปกติ			ดำเนินการแล้วเสร็จ	1
Control Lift-1	08:00 - 14:00	06/04/2023 10:19	06/04/2023 10:19	ปกติ			ดำเนินการแล้วเสร็จ	1
MDB	08:00 - 14:00	06/04/2023 09:53	06/04/2023 09:53	ปกติ			ดำเนินการแล้วเสร็จ	1
ตู้ Control บ่อบำบัดน้ำเสียบ่อ 1	08:00 - 14:00	06/04/2023 09:48	06/04/2023 09:48	ปกติ			ดำเนินการแล้วเสร็จ	1
FILTER PUMP-1	08:00 - 14:00	06/04/2023 09:51	06/04/2023 09:51	ปกติ			ดำเนินการแล้วเสร็จ	1
ตู้ Control บ่อหน่วงน้ำ	08:00 - 14:00	06/04/2023 09:47	06/04/2023 09:47	ปกติ			ดำเนินการแล้วเสร็จ	1
BPP-1	08:00 - 14:00	06/04/2023 10:19	06/04/2023 10:19	ปกติ			ดำเนินการแล้วเสร็จ	1
ตู้ Control บ่อบำบัดน้ำเสียบ่อ 2	08:00 - 14:00	06/04/2023 09:49	06/04/2023 09:49	ปกติ			ดำเนินการแล้วเสร็จ	1

1

Type here to search 32°C มีเมฆเล็กน้อย ENG 11:04 7/4/2023

Building Operation System

bos.livingmanagementsystem.com/machineinspection/plan

Gmail YouTube Maps แปลภาษา ข่าวสาร Tasks Assignment Google Templet PPT

ตรวจเครื่องจักร ครั้งที่ 1

MI230400005
05/04/2023

ผู้ปฏิบัติงาน TI

เวลารับงาน 05/04/2023 10:12

ใบงานอ้างอิง

เครื่องจักร	เวลาตามแผน	เวลาที่ตรวจสอบ	เวลาที่ส่งเข้าระบบ	สถานะ	เหตุผลที่ไม่ผ่าน	เลขที่ใบงาน	สถานะใบงาน	ไฟล์
Control Lift-1	08:00 - 14:00	05/04/2023 10:20	05/04/2023 10:20	ปกติ			ดำเนินการแล้วเสร็จ	1
ตู้ Control บ่อหน่วงน้ำ	08:00 - 14:00	05/04/2023 10:12	05/04/2023 10:12	ปกติ			ดำเนินการแล้วเสร็จ	1
CWP-1	08:00 - 14:00	05/04/2023 10:16	05/04/2023 10:16	ปกติ			ดำเนินการแล้วเสร็จ	1
ตู้ Control บ่อบำบัดน้ำเสียบ่อ 1	08:00 - 14:00	05/04/2023 10:13	05/04/2023 10:13	ปกติ			ดำเนินการแล้วเสร็จ	1
FILTER PUMP-1	08:00 - 14:00	05/04/2023 10:14	05/04/2023 10:14	ปกติ			ดำเนินการแล้วเสร็จ	1
ตู้ Control บ่อบำบัดน้ำเสียบ่อ 2	08:00 - 14:00	05/04/2023 10:14	05/04/2023 10:14	ปกติ			ดำเนินการแล้วเสร็จ	1
BPP-1	08:00 - 14:00	05/04/2023 10:19	05/04/2023 10:19	ปกติ			ดำเนินการแล้วเสร็จ	1
MDB	08:00 - 14:00	05/04/2023 10:15	05/04/2023 10:15	ปกติ			ดำเนินการแล้วเสร็จ	1

1

Type here to search 32°C มีเมฆเล็กน้อย ENG 11:04 7/4/2023

Building Operation System

bos.livingmanagementsystem.com/machineinspection/plan

Gmail YouTube Maps แปลภาษา ข่าวสาร Tasks Assignment Google Templet PPT

ตรวจเครื่องจักร ครั้งที่ 2

MI230400036
06/04/2023

ผู้ปฏิบัติงาน PY

เวลารับงาน 06/04/2023 17:43

ใบงานอ้างอิง

เครื่องจักร	เวลาตามแผน	เวลาที่ตรวจสอบ	เวลาที่ส่งเข้าระบบ	สถานะ	เหตุผลที่ไม่ผ่าน	เลขที่ใบงาน	สถานะใบงาน	ไฟล์
CWP-1	16:00 - 23:30	06/04/2023 18:03	06/04/2023 18:03	ปกติ			ดำเนินการแล้วเสร็จ	1
ตู้ Control บ่อบำบัดน้ำเสียบ่อ 2	16:00 - 23:30	06/04/2023 17:53	06/04/2023 17:53	ปกติ			ดำเนินการแล้วเสร็จ	1
ตู้ Control บ่อหน่วงน้ำ	16:00 - 23:30	06/04/2023 17:51	06/04/2023 17:51	ปกติ			ดำเนินการแล้วเสร็จ	1
MDB	16:00 - 23:30	06/04/2023 18:03	06/04/2023 18:03	ปกติ			ดำเนินการแล้วเสร็จ	1
ตู้ Control บ่อบำบัดน้ำเสียบ่อ 1	16:00 - 23:30	06/04/2023 17:52	06/04/2023 17:52	ปกติ			ดำเนินการแล้วเสร็จ	1
BPP-1	16:00 - 23:30	06/04/2023 17:45	06/04/2023 17:45	ปกติ			ดำเนินการแล้วเสร็จ	1
Control Lift-1	16:00 - 23:30	06/04/2023 17:46	06/04/2023 17:46	ปกติ			ดำเนินการแล้วเสร็จ	1
FILTER PUMP-1	16:00 - 23:30	06/04/2023 17:53	06/04/2023 17:53	ปกติ			ดำเนินการแล้วเสร็จ	1

1

Type here to search 32°C มีเมฆเล็กน้อย ENG 11:05 7/4/2023

Building Operation System

bos.livingmanagementsystem.com/machineinspection/plan

Gmail YouTube Maps แปลภาษา ข่าวสาร Tasks Assignment Google Templet PPT

ตรวจเครื่องจักร ครั้งที่ 2

MI230400035
05/04/2023

ผู้ปฏิบัติงาน TI

เวลารับงาน 05/04/2023 20:00

ใบงานอ้างอิง

เครื่องจักร	เวลาตามแผน	เวลาที่ตรวจสอบ	เวลาที่ส่งเข้าระบบ	สถานะ	เหตุผลที่ไม่ผ่าน	เลขที่ใบงาน	สถานะใบงาน	ไฟล์
ตู้ Control บ่อบำบัดน้ำเสียบ่อ 1	16:00 - 23:30	05/04/2023 20:01	05/04/2023 20:01	ปกติ			ดำเนินการแล้วเสร็จ	1
Control Lift-1	16:00 - 23:30	05/04/2023 20:09	05/04/2023 20:10	ปกติ			ดำเนินการแล้วเสร็จ	1
MDB	16:00 - 23:30	05/04/2023 20:05	05/04/2023 20:05	ปกติ			ดำเนินการแล้วเสร็จ	1
FILTER PUMP-1	16:00 - 23:30	05/04/2023 20:02	05/04/2023 20:03	ปกติ			ดำเนินการแล้วเสร็จ	1
ตู้ Control บ่อบำบัดน้ำเสียบ่อ 2	16:00 - 23:30	05/04/2023 20:02	05/04/2023 20:02	ปกติ			ดำเนินการแล้วเสร็จ	1
BPP-1	16:00 - 23:30	05/04/2023 20:09	05/04/2023 20:09	ปกติ			ดำเนินการแล้วเสร็จ	1
ตู้ Control บ่อหน่วงน้ำ	16:00 - 23:30	05/04/2023 20:00	05/04/2023 20:00	ปกติ			ดำเนินการแล้วเสร็จ	1
CWP-1	16:00 - 23:30	05/04/2023 20:06	05/04/2023 20:06	ปกติ			ดำเนินการแล้วเสร็จ	1

1

Type here to search 32°C มีเมฆเล็กน้อย ENG 11:04 7/4/2023

Building Operation System

bos.livingmanagementsystem.com/machineinspection/plan

Gmail YouTube Maps แปลภาษา ข่าวสาร Tasks Assignment Google Templet PPT

ตรวจเครื่องจักร ครั้งที่ 1

MI230400008
08/04/2023

ผู้ปฏิบัติงาน PY

เวลารับงาน 08/04/2023 09:29

ใบงานอ้างอิง

เครื่องจักร	เวลาตามแผน	เวลาที่ตรวจสอบ	เวลาที่ส่งเข้าระบบ	สถานะ	เหตุผลที่ไม่ผ่าน	เลขที่ใบงาน	สถานะใบงาน	ไฟล์
MDB	08:00 - 14:00	08/04/2023 10:02	08/04/2023 10:02	ปกติ			ดำเนินการแล้วเสร็จ	1
BPP-1	08:00 - 14:00	08/04/2023 10:23	08/04/2023 10:23	ปกติ			ดำเนินการแล้วเสร็จ	1
ตู้ Control บ่อบำบัดน้ำเสียบ่อ 1	08:00 - 14:00	08/04/2023 09:58	08/04/2023 09:58	ปกติ			ดำเนินการแล้วเสร็จ	1
ตู้ Control บ่อหน่วงน้ำ	08:00 - 14:00	08/04/2023 09:58	08/04/2023 09:58	ปกติ			ดำเนินการแล้วเสร็จ	1
FILTER PUMP-1	08:00 - 14:00	08/04/2023 09:59	08/04/2023 09:59	ปกติ			ดำเนินการแล้วเสร็จ	1
Control Lift-1	08:00 - 14:00	08/04/2023 10:23	08/04/2023 10:24	ปกติ			ดำเนินการแล้วเสร็จ	1
CWP-1	08:00 - 14:00	08/04/2023 10:02	08/04/2023 10:02	ปกติ			ดำเนินการแล้วเสร็จ	1
ตู้ Control บ่อบำบัดน้ำเสียบ่อ 2	08:00 - 14:00	08/04/2023 09:59	08/04/2023 09:59	ปกติ			ดำเนินการแล้วเสร็จ	1

1

Type here to search 32°C มีเมฆเล็กน้อย ENG 11:08 7/4/2023

Building Operation System

bos.livingmanagementsystem.com/machineinspection/plan

Gmail YouTube Maps แปลภาษา ข่าวสาร Tasks Assignment Google Templet PPT

ตรวจเครื่องจักร ครั้งที่ 1

MI230400007
07/04/2023

ผู้ปฏิบัติงาน TI

เวลารับงาน 07/04/2023 09:44

ใบงานอ้างอิง

เครื่องจักร	เวลาตามแผน	เวลาที่ตรวจสอบ	เวลาที่ส่งเข้าระบบ	สถานะ	เหตุผลที่ไม่ผ่าน	เลขที่ใบงาน	สถานะใบงาน	ไฟล์
Control Lift-1	08:00 - 14:00	07/04/2023 09:54	07/04/2023 09:54	ปกติ			ดำเนินการแล้วเสร็จ	1
MDB	08:00 - 14:00	07/04/2023 09:48	07/04/2023 09:49	ปกติ			ดำเนินการแล้วเสร็จ	1
CWP-1	08:00 - 14:00	07/04/2023 09:49	07/04/2023 09:49	ปกติ			ดำเนินการแล้วเสร็จ	1
BPP-1	08:00 - 14:00	07/04/2023 09:53	07/04/2023 09:53	ปกติ			ดำเนินการแล้วเสร็จ	1
FILTER PUMP-1	08:00 - 14:00	07/04/2023 09:47	07/04/2023 09:47	ปกติ			ดำเนินการแล้วเสร็จ	1
ตู้ Control บ่อบำบัดน้ำเสียบ่อ 2	08:00 - 14:00	07/04/2023 09:46	07/04/2023 09:46	ปกติ			ดำเนินการแล้วเสร็จ	1
ตู้ Control บ่อบำบัดน้ำเสียบ่อ 1	08:00 - 14:00	07/04/2023 09:45	07/04/2023 09:46	ปกติ			ดำเนินการแล้วเสร็จ	1
ตู้ Control บ่อหน่วงน้ำ	08:00 - 14:00	07/04/2023 09:45	07/04/2023 09:45	ปกติ			ดำเนินการแล้วเสร็จ	1

1

Type here to search 32°C มีเมฆเล็กน้อย ENG 11:05 7/4/2023

Building Operation System

bos.livingmanagementsystem.com/machineinspection/plan

Gmail YouTube Maps แปลภาษา ข่าวสาร Tasks Assignment Google Templet PPT

ตรวจเครื่องจักร ครั้งที่ 2

MI230400038
08/04/2023

ผู้ปฏิบัติงาน PY

เวลารับงาน 08/04/2023 17:20

ใบงานอ้างอิง

เครื่องจักร	เวลาตามแผน	เวลาที่ตรวจสอบ	เวลาที่ส่งเข้าระบบ	สถานะ	เหตุผลที่ไม่ผ่าน	เลขที่ใบงาน	สถานะใบงาน	ไฟล์
MDB	16:00 - 23:30						กำลังดำเนินการ	0
Control Lift-1	16:00 - 23:30	08/04/2023 17:21	08/04/2023 17:21	ปกติ			กำลังดำเนินการ	1
CWP-1	16:00 - 23:30						กำลังดำเนินการ	0
BPP-1	16:00 - 23:30	08/04/2023 17:20	08/04/2023 17:20	ปกติ			กำลังดำเนินการ	1
ตู้ Control บ่อหน่วงน้ำ	16:00 - 23:30	08/04/2023 18:31	08/04/2023 18:31	ปกติ			กำลังดำเนินการ	1
ตู้ Control บ่อบำบัดน้ำเสียบ่อ 1	16:00 - 23:30	08/04/2023 18:31	08/04/2023 18:31	ปกติ			กำลังดำเนินการ	1
ตู้ Control บ่อบำบัดน้ำเสียบ่อ 2	16:00 - 23:30	08/04/2023 18:32	08/04/2023 18:32	ปกติ			กำลังดำเนินการ	1
FILTER PUMP-1	16:00 - 23:30	08/04/2023 17:46	08/04/2023 17:46	ปกติ			กำลังดำเนินการ	1

1

Type here to search 32°C มีเมฆเล็กน้อย ENG 11:08 7/4/2023

Building Operation System

bos.livingmanagementsystem.com/machineinspection/plan

Gmail YouTube Maps แปลภาษา ข่าวสาร Tasks Assignment Google Templet PPT

ตรวจเครื่องจักร ครั้งที่ 2

MI230400037
07/04/2023

ผู้ปฏิบัติงาน TI

เวลารับงาน 07/04/2023 20:01

ใบงานอ้างอิง

เครื่องจักร	เวลาตามแผน	เวลาที่ตรวจสอบ	เวลาที่ส่งเข้าระบบ	สถานะ	เหตุผลที่ไม่ผ่าน	เลขที่ใบงาน	สถานะใบงาน	ไฟล์
Control Lift-1	16:00 - 23:30	07/04/2023 20:11	07/04/2023 20:11	ปกติ			ดำเนินการแล้วเสร็จ	1
MDB	16:00 - 23:30	07/04/2023 20:06	07/04/2023 20:06	ปกติ			ดำเนินการแล้วเสร็จ	1
ตู้ Control บ่อหน่วงน้ำ	16:00 - 23:30	07/04/2023 20:02	07/04/2023 20:02	ปกติ			ดำเนินการแล้วเสร็จ	1
ตู้ Control บ่อบำบัดน้ำเสียบ่อ 1	16:00 - 23:30	07/04/2023 20:03	07/04/2023 20:03	ปกติ			ดำเนินการแล้วเสร็จ	1
BPP-1	16:00 - 23:30	07/04/2023 20:10	07/04/2023 20:10	ปกติ			ดำเนินการแล้วเสร็จ	1
FILTER PUMP-1	16:00 - 23:30	07/04/2023 20:05	07/04/2023 20:05	ปกติ			ดำเนินการแล้วเสร็จ	1
CWP-1	16:00 - 23:30	07/04/2023 20:07	07/04/2023 20:07	ปกติ			ดำเนินการแล้วเสร็จ	1
ตู้ Control บ่อบำบัดน้ำเสียบ่อ 2	16:00 - 23:30	07/04/2023 20:04	07/04/2023 20:04	ปกติ			ดำเนินการแล้วเสร็จ	1

1

Type here to search 32°C มีเมฆเล็กน้อย ENG 11:05 7/4/2023

Building Operation System

bos.livingmanagementsystem.com/machineinspection/plan

Gmail YouTube Maps แปลภาษา ข่าวสาร Tasks Assignment Google Templet PPT

ตรวจเครื่องจักร ครั้งที่ 1

MI230400010
10/04/2023

ผู้ปฏิบัติงาน PY

เวลารับงาน 10/04/2023 09:20

ใบงานอ้างอิง

เครื่องจักร	เวลาตามแผน	เวลาที่ตรวจสอบ	เวลาที่ส่งเข้าระบบ	สถานะ	เหตุผลที่ไม่ผ่าน	เลขที่ใบงาน	สถานะใบงาน	ไฟล์
FILTER PUMP-1	08:00 - 14:00	10/04/2023 09:23	10/04/2023 09:23	ปกติ			ดำเนินการแล้วเสร็จ	1
ตู้ Control บ่อบำบัดน้ำเสียบ่อ 2	08:00 - 14:00	10/04/2023 09:23	10/04/2023 09:23	ปกติ			ดำเนินการแล้วเสร็จ	1
Control Lift-1	08:00 - 14:00	10/04/2023 09:30	10/04/2023 09:30	ปกติ			ดำเนินการแล้วเสร็จ	1
MDB	08:00 - 14:00	10/04/2023 09:26	10/04/2023 09:26	ปกติ			ดำเนินการแล้วเสร็จ	1
CWP-1	08:00 - 14:00	10/04/2023 09:25	10/04/2023 09:25	ปกติ			ดำเนินการแล้วเสร็จ	1
ตู้ Control บ่อบำบัดน้ำเสียบ่อ 1	08:00 - 14:00	10/04/2023 09:21	10/04/2023 09:22	ปกติ			ดำเนินการแล้วเสร็จ	1
ตู้ Control บ่อหน่วงน้ำ	08:00 - 14:00	10/04/2023 09:20	10/04/2023 09:20	ปกติ			ดำเนินการแล้วเสร็จ	1
BPP-1	08:00 - 14:00	10/04/2023 09:29	10/04/2023 09:29	ปกติ			ดำเนินการแล้วเสร็จ	1

1

Type here to search 32°C มีเมฆเล็กน้อย ENG 11:09 7/4/2023

Building Operation System

bos.livingmanagementsystem.com/machineinspection/plan

Gmail YouTube Maps แปลภาษา ข่าวสาร Tasks Assignment Google Templet PPT

ตรวจเครื่องจักร ครั้งที่ 1

MI230400009
09/04/2023

ผู้ปฏิบัติงาน TI

เวลารับงาน 09/04/2023 10:01

ใบงานอ้างอิง

เครื่องจักร	เวลาตามแผน	เวลาที่ตรวจสอบ	เวลาที่ส่งเข้าระบบ	สถานะ	เหตุผลที่ไม่ผ่าน	เลขที่ใบงาน	สถานะใบงาน	ไฟล์
ตู้ Control บ่อบำบัดน้ำเสียบ่อ 2	08:00 - 14:00	09/04/2023 10:03	09/04/2023 10:03	ปกติ			ดำเนินการแล้วเสร็จ	1
MDB	08:00 - 14:00	09/04/2023 10:05	09/04/2023 10:05	ปกติ			ดำเนินการแล้วเสร็จ	1
FILTER PUMP-1	08:00 - 14:00	09/04/2023 10:04	09/04/2023 10:04	ปกติ			ดำเนินการแล้วเสร็จ	1
ตู้ Control บ่อหน่วงน้ำ	08:00 - 14:00	09/04/2023 10:01	09/04/2023 10:01	ปกติ			ดำเนินการแล้วเสร็จ	1
Control Lift-1	08:00 - 14:00	09/04/2023 10:09	09/04/2023 10:09	ปกติ			ดำเนินการแล้วเสร็จ	1
CWP-1	08:00 - 14:00	09/04/2023 10:06	09/04/2023 10:06	ปกติ			ดำเนินการแล้วเสร็จ	1
ตู้ Control บ่อบำบัดน้ำเสียบ่อ 1	08:00 - 14:00	09/04/2023 10:02	09/04/2023 10:02	ปกติ			ดำเนินการแล้วเสร็จ	1
BPP-1	08:00 - 14:00	09/04/2023 10:08	09/04/2023 10:08	ปกติ			ดำเนินการแล้วเสร็จ	1

1

Type here to search 32°C มีเมฆเล็กน้อย ENG 11:08 7/4/2023

Building Operation System

bos.livingmanagementsystem.com/machineinspection/plan

Gmail YouTube Maps แปลภาษา ข่าวสาร Tasks Assignment Google Templet PPT

ตรวจเครื่องจักร ครั้งที่ 2

MI230400040
10/04/2023

ผู้ปฏิบัติงาน PY

เวลารับงาน 10/04/2023 17:29

ใบงานอ้างอิง

เครื่องจักร	เวลาตามแผน	เวลาที่ตรวจสอบ	เวลาที่ส่งเข้าระบบ	สถานะ	เหตุผลที่ไม่ผ่าน	เลขที่ใบงาน	สถานะใบงาน	ไฟล์
FILTER PUMP-1	16:00 - 23:30	10/04/2023 17:52	10/04/2023 17:52	ปกติ			ดำเนินการแล้วเสร็จ	1
BPP-1	16:00 - 23:30	10/04/2023 17:29	10/04/2023 17:29	ปกติ			ดำเนินการแล้วเสร็จ	1
Control Lift-1	16:00 - 23:30	10/04/2023 17:30	10/04/2023 17:30	ปกติ			ดำเนินการแล้วเสร็จ	1
CWP-1	16:00 - 23:30	10/04/2023 17:49	10/04/2023 17:49	ปกติ			ดำเนินการแล้วเสร็จ	1
MDB	16:00 - 23:30	10/04/2023 17:49	10/04/2023 17:49	ปกติ			ดำเนินการแล้วเสร็จ	1
ตู้ Control บ่อหน่วงน้ำ	16:00 - 23:30	10/04/2023 19:01	10/04/2023 19:01	ปกติ			ดำเนินการแล้วเสร็จ	1
ตู้ Control บ่อบำบัดน้ำเสียบ่อ 1	16:00 - 23:30	10/04/2023 19:01	10/04/2023 19:01	ปกติ			ดำเนินการแล้วเสร็จ	1
ตู้ Control บ่อบำบัดน้ำเสียบ่อ 2	16:00 - 23:30	10/04/2023 19:02	10/04/2023 19:02	ปกติ			ดำเนินการแล้วเสร็จ	1

1

Type here to search 32°C มีเมฆเล็กน้อย ENG 11:09 7/4/2023

Building Operation System

bos.livingmanagementsystem.com/machineinspection/plan

Gmail YouTube Maps แปลภาษา ข่าวสาร Tasks Assignment Google Templet PPT

ตรวจเครื่องจักร ครั้งที่ 2

MI230400039
09/04/2023

ผู้ปฏิบัติงาน TI

เวลารับงาน 09/04/2023 19:50

ใบงานอ้างอิง

เครื่องจักร	เวลาตามแผน	เวลาที่ตรวจสอบ	เวลาที่ส่งเข้าระบบ	สถานะ	เหตุผลที่ไม่ผ่าน	เลขที่ใบงาน	สถานะใบงาน	ไฟล์
FILTER PUMP-1	16:00 - 23:30	09/04/2023 20:03	09/04/2023 20:03	ปกติ			ดำเนินการแล้วเสร็จ	1
ตู้ Control บ่อบำบัดน้ำเสียบ่อ 1	16:00 - 23:30	09/04/2023 19:59	09/04/2023 20:00	ปกติ			ดำเนินการแล้วเสร็จ	1
ตู้ Control บ่อบำบัดน้ำเสียบ่อ 2	16:00 - 23:30	09/04/2023 20:02	09/04/2023 20:02	ปกติ			ดำเนินการแล้วเสร็จ	1
Control Lift-1	16:00 - 23:30	09/04/2023 19:51	09/04/2023 19:51	ปกติ			ดำเนินการแล้วเสร็จ	1
CWP-1	16:00 - 23:30	09/04/2023 20:04	09/04/2023 20:04	ปกติ			ดำเนินการแล้วเสร็จ	1
ตู้ Control บ่อหน่วงน้ำ	16:00 - 23:30	09/04/2023 19:58	09/04/2023 19:58	ปกติ			ดำเนินการแล้วเสร็จ	1
BPP-1	16:00 - 23:30	09/04/2023 19:50	09/04/2023 19:50	ปกติ			ดำเนินการแล้วเสร็จ	1
MDB	16:00 - 23:30	09/04/2023 20:05	09/04/2023 20:05	ปกติ			ดำเนินการแล้วเสร็จ	1

1

Type here to search 32°C มีเมฆเล็กน้อย ENG 11:09 7/4/2023

Building Operation System

bos.livingmanagementsystem.com/machineinspection/plan

Gmail YouTube Maps แปลภาษา ข่าวสาร Tasks Assignment Google Templet PPT

ตรวจเครื่องจักร ครั้งที่ 1

MI230400012
12/04/2023

ผู้ปฏิบัติงาน PY

เวลารับงาน 12/04/2023 09:26

ใบงานอ้างอิง

เครื่องจักร	เวลาตามแผน	เวลาที่ตรวจสอบ	เวลาที่ส่งเข้าระบบ	สถานะ	เหตุผลที่ไม่ผ่าน	เลขที่ใบงาน	สถานะใบงาน	ไฟล์
CWP-1	08:00 - 14:00	12/04/2023 09:38	12/04/2023 09:38	ปกติ			ดำเนินการแล้วเสร็จ	1
MDB	08:00 - 14:00	12/04/2023 09:37	12/04/2023 09:37	ปกติ			ดำเนินการแล้วเสร็จ	1
FILTER PUMP-1	08:00 - 14:00	12/04/2023 09:39	12/04/2023 09:39	ปกติ			ดำเนินการแล้วเสร็จ	1
ตู้ Control บ่อหน่วงน้ำ	08:00 - 14:00	12/04/2023 09:27	12/04/2023 09:27	ปกติ			ดำเนินการแล้วเสร็จ	1
ตู้ Control บ่อบำบัดน้ำเสียบ่อ 2	08:00 - 14:00	12/04/2023 09:39	12/04/2023 09:39	ปกติ			ดำเนินการแล้วเสร็จ	1
BPP-1	08:00 - 14:00	12/04/2023 09:32	12/04/2023 09:32	ปกติ			ดำเนินการแล้วเสร็จ	1
ตู้ Control บ่อบำบัดน้ำเสียบ่อ 1	08:00 - 14:00	12/04/2023 09:27	12/04/2023 09:27	ปกติ			ดำเนินการแล้วเสร็จ	1
Control Lift-1	08:00 - 14:00	12/04/2023 09:32	12/04/2023 09:32	ปกติ			ดำเนินการแล้วเสร็จ	1

1

Type here to search 32°C มีเมฆเล็กน้อย ENG 11:10 7/4/2023

Building Operation System

bos.livingmanagementsystem.com/machineinspection/plan

Gmail YouTube Maps แปลภาษา ข่าวสาร Tasks Assignment Google Templet PPT

ตรวจเครื่องจักร ครั้งที่ 1

MI230400011
11/04/2023

ผู้ปฏิบัติงาน TI

เวลารับงาน 11/04/2023 09:43

ใบงานอ้างอิง

เครื่องจักร	เวลาตามแผน	เวลาที่ตรวจสอบ	เวลาที่ส่งเข้าระบบ	สถานะ	เหตุผลที่ไม่ผ่าน	เลขที่ใบงาน	สถานะใบงาน	ไฟล์
FILTER PUMP-1	08:00 - 14:00	11/04/2023 09:50	11/04/2023 09:50	ปกติ			ดำเนินการแล้วเสร็จ	1
BPP-1	08:00 - 14:00	11/04/2023 09:59	11/04/2023 09:59	ปกติ			ดำเนินการแล้วเสร็จ	1
Control Lift-1	08:00 - 14:00	11/04/2023 09:59	11/04/2023 10:00	ปกติ			ดำเนินการแล้วเสร็จ	1
ตู้ Control บ่อบำบัดน้ำเสียบ่อ 2	08:00 - 14:00	11/04/2023 09:49	11/04/2023 09:49	ปกติ			ดำเนินการแล้วเสร็จ	1
ตู้ Control บ่อบำบัดน้ำเสียบ่อ 1	08:00 - 14:00	11/04/2023 09:45	11/04/2023 09:45	ปกติ			ดำเนินการแล้วเสร็จ	1
MDB	08:00 - 14:00	11/04/2023 09:54	11/04/2023 09:54	ปกติ			ดำเนินการแล้วเสร็จ	1
ตู้ Control บ่อหน่วงน้ำ	08:00 - 14:00	11/04/2023 09:44	11/04/2023 09:44	ปกติ			ดำเนินการแล้วเสร็จ	1
CWP-1	08:00 - 14:00	11/04/2023 09:53	11/04/2023 09:54	ปกติ			ดำเนินการแล้วเสร็จ	1

1

Type here to search 32°C มีเมฆเล็กน้อย ENG 11:10 7/4/2023

Building Operation System

bos.livingmanagementsystem.com/machineinspection/plan

Gmail YouTube Maps แปลภาษา ข่าวสาร Tasks Assignment Google Templet PPT

ตรวจเครื่องจักร ครั้งที่ 2

MI230400042
12/04/2023

ผู้ปฏิบัติงาน PY

เวลารับงาน 12/04/2023 16:39

ใบงานอ้างอิง

เครื่องจักร	เวลาตามแผน	เวลาที่ตรวจสอบ	เวลาที่ส่งเข้าระบบ	สถานะ	เหตุผลที่ไม่ผ่าน	เลขที่ใบงาน	สถานะใบงาน	ไฟล์
BPP-1	16:00 - 23:30	12/04/2023 17:11	12/04/2023 17:11	ปกติ			ดำเนินการแล้วเสร็จ	1
ตู้ Control บ่อบำบัดน้ำเสียบ่อ 1	16:00 - 23:30	12/04/2023 16:40	12/04/2023 16:40	ปกติ			ดำเนินการแล้วเสร็จ	1
CWP-1	16:00 - 23:30	12/04/2023 17:07	12/04/2023 17:08	ปกติ			ดำเนินการแล้วเสร็จ	1
MDB	16:00 - 23:30	12/04/2023 17:08	12/04/2023 17:08	ปกติ			ดำเนินการแล้วเสร็จ	1
ตู้ Control บ่อหน่วงน้ำ	16:00 - 23:30	12/04/2023 16:40	12/04/2023 16:40	ปกติ			ดำเนินการแล้วเสร็จ	1
FILTER PUMP-1	16:00 - 23:30	12/04/2023 22:08	12/04/2023 22:08	ปกติ			ดำเนินการแล้วเสร็จ	1
ตู้ Control บ่อบำบัดน้ำเสียบ่อ 2	16:00 - 23:30	12/04/2023 22:08	12/04/2023 22:08	ปกติ			ดำเนินการแล้วเสร็จ	1
Control Lift-1	16:00 - 23:30	12/04/2023 17:11	12/04/2023 17:11	ปกติ			ดำเนินการแล้วเสร็จ	1

1

Type here to search 32°C มีเมฆเล็กน้อย ENG 11:10 7/4/2023

Building Operation System

bos.livingmanagementsystem.com/machineinspection/plan

Gmail YouTube Maps แปลภาษา ข่าวสาร Tasks Assignment Google Templet PPT

ตรวจเครื่องจักร ครั้งที่ 2

MI230400041
11/04/2023

ผู้ปฏิบัติงาน TI

เวลารับงาน 11/04/2023 19:56

ใบงานอ้างอิง

เครื่องจักร	เวลาตามแผน	เวลาที่ตรวจสอบ	เวลาที่ส่งเข้าระบบ	สถานะ	เหตุผลที่ไม่ผ่าน	เลขที่ใบงาน	สถานะใบงาน	ไฟล์
FILTER PUMP-1	16:00 - 23:30	11/04/2023 20:01	11/04/2023 20:01	ปกติ			ดำเนินการแล้วเสร็จ	1
ตู้ Control บ่อหน่วงน้ำ	16:00 - 23:30	11/04/2023 19:57	11/04/2023 19:57	ปกติ			ดำเนินการแล้วเสร็จ	1
CWP-1	16:00 - 23:30	11/04/2023 20:04	11/04/2023 20:05	ปกติ			ดำเนินการแล้วเสร็จ	1
Control Lift-1	16:00 - 23:30	11/04/2023 20:08	11/04/2023 20:08	ปกติ			ดำเนินการแล้วเสร็จ	1
ตู้ Control บ่อบำบัดน้ำเสียบ่อ 2	16:00 - 23:30	11/04/2023 20:01	11/04/2023 20:01	ปกติ			ดำเนินการแล้วเสร็จ	1
ตู้ Control บ่อบำบัดน้ำเสียบ่อ 1	16:00 - 23:30	11/04/2023 20:00	11/04/2023 20:00	ปกติ			ดำเนินการแล้วเสร็จ	1
BPP-1	16:00 - 23:30	11/04/2023 20:08	11/04/2023 20:08	ปกติ			ดำเนินการแล้วเสร็จ	1
MDB	16:00 - 23:30	11/04/2023 20:03	11/04/2023 20:04	ปกติ			ดำเนินการแล้วเสร็จ	1

1

Type here to search 32°C มีเมฆเล็กน้อย ENG 11:10 7/4/2023

Building Operation System

bos.livingmanagementsystem.com/machineinspection/plan

Gmail YouTube Maps แปลภาษา ข่าวสาร Tasks Assignment Google Templet PPT

ตรวจเครื่องจักร ครั้งที่ 1

MI230400014
14/04/2023

ผู้ปฏิบัติงาน PY

เวลารับงาน 14/04/2023 09:49

ใบงานอ้างอิง

เครื่องจักร	เวลาตามแผน	เวลาที่ตรวจสอบ	เวลาที่ส่งเข้าระบบ	สถานะ	เหตุผลที่ไม่ผ่าน	เลขที่ใบงาน	สถานะใบงาน	ไฟล์
Control Lift-1	08:00 - 14:00	14/04/2023 10:44	14/04/2023 10:44	ปกติ			ดำเนินการแล้วเสร็จ	1
ตู้ Control บ่อบำบัดน้ำเสียบ่อ 1	08:00 - 14:00	14/04/2023 09:51	14/04/2023 09:51	ปกติ			ดำเนินการแล้วเสร็จ	1
BPP-1	08:00 - 14:00	14/04/2023 10:43	14/04/2023 10:43	ปกติ			ดำเนินการแล้วเสร็จ	1
MDB	08:00 - 14:00	14/04/2023 09:55	14/04/2023 09:55	ปกติ			ดำเนินการแล้วเสร็จ	1
CWP-1	08:00 - 14:00	14/04/2023 10:35	14/04/2023 10:35	ปกติ			ดำเนินการแล้วเสร็จ	1
FILTER PUMP-1	08:00 - 14:00	14/04/2023 10:07	14/04/2023 10:07	ปกติ			ดำเนินการแล้วเสร็จ	1
ตู้ Control บ่อหน่วงน้ำ	08:00 - 14:00	14/04/2023 09:51	14/04/2023 09:51	ปกติ			ดำเนินการแล้วเสร็จ	1
ตู้ Control บ่อบำบัดน้ำเสียบ่อ 2	08:00 - 14:00	14/04/2023 10:08	14/04/2023 10:08	ปกติ			ดำเนินการแล้วเสร็จ	1

1

Type here to search 32°C มีเมฆส่วนใหญ่ ENG 11:11 7/4/2023

Building Operation System

bos.livingmanagementsystem.com/machineinspection/plan

Gmail YouTube Maps แปลภาษา ข่าวสาร Tasks Assignment Google Templet PPT

ตรวจเครื่องจักร ครั้งที่ 1

MI230400013
13/04/2023

ผู้ปฏิบัติงาน TI

เวลารับงาน 13/04/2023 08:51

ใบงานอ้างอิง

เครื่องจักร	เวลาตามแผน	เวลาที่ตรวจสอบ	เวลาที่ส่งเข้าระบบ	สถานะ	เหตุผลที่ไม่ผ่าน	เลขที่ใบงาน	สถานะใบงาน	ไฟล์
MDB	08:00 - 14:00	13/04/2023 08:55	13/04/2023 08:55	ปกติ			ดำเนินการแล้วเสร็จ	1
Control Lift-1	08:00 - 14:00	13/04/2023 08:59	13/04/2023 08:59	ปกติ			ดำเนินการแล้วเสร็จ	1
BPP-1	08:00 - 14:00	13/04/2023 08:59	13/04/2023 08:59	ปกติ			ดำเนินการแล้วเสร็จ	1
CWP-1	08:00 - 14:00	13/04/2023 08:55	13/04/2023 08:55	ปกติ			ดำเนินการแล้วเสร็จ	1
ตู้ Control บ่อบำบัดน้ำเสียบ่อ 1	08:00 - 14:00	13/04/2023 08:51	13/04/2023 08:52	ปกติ			ดำเนินการแล้วเสร็จ	1
ตู้ Control บ่อหน่วงน้ำ	08:00 - 14:00	13/04/2023 08:51	13/04/2023 08:51	ปกติ			ดำเนินการแล้วเสร็จ	1
FILTER PUMP-1	08:00 - 14:00	13/04/2023 08:53	13/04/2023 08:53	ปกติ			ดำเนินการแล้วเสร็จ	1
ตู้ Control บ่อบำบัดน้ำเสียบ่อ 2	08:00 - 14:00	13/04/2023 08:53	13/04/2023 08:53	ปกติ			ดำเนินการแล้วเสร็จ	1

1

Type here to search 32°C มีเมฆส่วนใหญ่ ENG 11:11 7/4/2023

Building Operation System

bos.livingmanagementsystem.com/machineinspection/plan

Gmail YouTube Maps แปลภาษา ข่าวสาร Tasks Assignment Google Templet PPT

ตรวจเครื่องจักร ครั้งที่ 2

MI230400044
14/04/2023

ผู้ปฏิบัติงาน PY

เวลารับงาน 14/04/2023 17:18

ใบงานอ้างอิง

เครื่องจักร	เวลาตามแผน	เวลาที่ตรวจสอบ	เวลาที่ส่งเข้าระบบ	สถานะ	เหตุผลที่ไม่ผ่าน	เลขที่ใบงาน	สถานะใบงาน	ไฟล์
ตู้ Control บ่อบำบัดน้ำเสียบ่อ 2	16:00 - 23:30	14/04/2023 19:14	14/04/2023 19:14	ปกติ			ดำเนินการแล้วเสร็จ	1
MDB	16:00 - 23:30	14/04/2023 17:19	14/04/2023 17:19	ปกติ			ดำเนินการแล้วเสร็จ	1
CWP-1	16:00 - 23:30	14/04/2023 17:18	14/04/2023 17:18	ปกติ			ดำเนินการแล้วเสร็จ	1
ตู้ Control บ่อหน่วงน้ำ	16:00 - 23:30	14/04/2023 19:12	14/04/2023 19:12	ปกติ			ดำเนินการแล้วเสร็จ	1
ตู้ Control บ่อบำบัดน้ำเสียบ่อ 1	16:00 - 23:30	14/04/2023 19:13	14/04/2023 19:13	ปกติ			ดำเนินการแล้วเสร็จ	1
BPP-1	16:00 - 23:30	14/04/2023 17:22	14/04/2023 17:22	ปกติ			ดำเนินการแล้วเสร็จ	1
FILTER PUMP-1	16:00 - 23:30	14/04/2023 19:14	14/04/2023 19:14	ปกติ			ดำเนินการแล้วเสร็จ	1
Control Lift-1	16:00 - 23:30	14/04/2023 17:22	14/04/2023 17:22	ปกติ			ดำเนินการแล้วเสร็จ	1

1

Type here to search 32°C มีเมฆส่วนใหญ่ ENG 11:11 7/4/2023

Building Operation System

bos.livingmanagementsystem.com/machineinspection/plan

Gmail YouTube Maps แปลภาษา ข่าวสาร Tasks Assignment Google Templet PPT

ตรวจเครื่องจักร ครั้งที่ 2

MI230400043
13/04/2023

ผู้ปฏิบัติงาน TI

เวลารับงาน 13/04/2023 19:04

ใบงานอ้างอิง

เครื่องจักร	เวลาตามแผน	เวลาที่ตรวจสอบ	เวลาที่ส่งเข้าระบบ	สถานะ	เหตุผลที่ไม่ผ่าน	เลขที่ใบงาน	สถานะใบงาน	ไฟล์
FILTER PUMP-1	16:00 - 23:30	13/04/2023 19:09	13/04/2023 19:09	ปกติ			ดำเนินการแล้วเสร็จ	1
Control Lift-1	16:00 - 23:30	13/04/2023 19:16	13/04/2023 19:16	ปกติ			ดำเนินการแล้วเสร็จ	1
MDB	16:00 - 23:30	13/04/2023 19:10	13/04/2023 19:11	ปกติ			ดำเนินการแล้วเสร็จ	1
CWP-1	16:00 - 23:30	13/04/2023 19:11	13/04/2023 19:11	ปกติ			ดำเนินการแล้วเสร็จ	1
BPP-1	16:00 - 23:30	13/04/2023 19:15	13/04/2023 19:15	ปกติ			ดำเนินการแล้วเสร็จ	1
ตู้ Control บ่อบำบัดน้ำเสียบ่อ 1	16:00 - 23:30	13/04/2023 19:07	13/04/2023 19:07	ปกติ			ดำเนินการแล้วเสร็จ	1
ตู้ Control บ่อหน่วงน้ำ	16:00 - 23:30	13/04/2023 19:05	13/04/2023 19:05	ปกติ			ดำเนินการแล้วเสร็จ	1
ตู้ Control บ่อบำบัดน้ำเสียบ่อ 2	16:00 - 23:30	13/04/2023 19:08	13/04/2023 19:08	ปกติ			ดำเนินการแล้วเสร็จ	1

1

Type here to search 32°C มีเมฆส่วนใหญ่ ENG 11:11 7/4/2023

Building Operation System

bos.livingmanagementsystem.com/machineinspection/plan

Gmail YouTube Maps แปลภาษา ข่าวสาร Tasks Assignment Google Templet PPT

ตรวจเครื่องจักร ครั้งที่ 1

MI230400016
16/04/2023

ผู้ปฏิบัติงาน PY

เวลารับงาน 16/04/2023 09:28

ใบงานอ้างอิง

เครื่องจักร	เวลาตามแผน	เวลาที่ตรวจสอบ	เวลาที่ส่งเข้าระบบ	สถานะ	เหตุผลที่ไม่ผ่าน	เลขที่ใบงาน	สถานะใบงาน	ไฟล์
CWP-1	08:00 - 14:00	16/04/2023 09:30	16/04/2023 09:30	ปกติ			ดำเนินการแล้วเสร็จ	1
BPP-1	08:00 - 14:00	16/04/2023 10:35	16/04/2023 10:35	ปกติ			ดำเนินการแล้วเสร็จ	1
Control Lift-1	08:00 - 14:00	16/04/2023 10:35	16/04/2023 10:36	ปกติ			ดำเนินการแล้วเสร็จ	1
MDB	08:00 - 14:00	16/04/2023 09:28	16/04/2023 09:28	ปกติ			ดำเนินการแล้วเสร็จ	1
ตู้ Control บ่อหน่วงน้ำ	08:00 - 14:00	16/04/2023 09:36	16/04/2023 09:36	ปกติ			ดำเนินการแล้วเสร็จ	1
ตู้ Control บ่อบำบัดน้ำเสียบ่อ 2	08:00 - 14:00	16/04/2023 09:38	16/04/2023 09:38	ปกติ			ดำเนินการแล้วเสร็จ	1
ตู้ Control บ่อบำบัดน้ำเสียบ่อ 1	08:00 - 14:00	16/04/2023 09:37	16/04/2023 09:37	ปกติ			ดำเนินการแล้วเสร็จ	1
FILTER PUMP-1	08:00 - 14:00	16/04/2023 09:38	16/04/2023 09:38	ปกติ			ดำเนินการแล้วเสร็จ	1

1

Type here to search 32°C มีแดดส่วนใหญ่ ENG 11:13 7/4/2023

Building Operation System

bos.livingmanagementsystem.com/machineinspection/plan

Gmail YouTube Maps แปลภาษา ข่าวสาร Tasks Assignment Google Templet PPT

ตรวจเครื่องจักร ครั้งที่ 1

MI230400015
15/04/2023

ผู้ปฏิบัติงาน TI

เวลารับงาน 15/04/2023 09:06

ใบงานอ้างอิง

เครื่องจักร	เวลาตามแผน	เวลาที่ตรวจสอบ	เวลาที่ส่งเข้าระบบ	สถานะ	เหตุผลที่ไม่ผ่าน	เลขที่ใบงาน	สถานะใบงาน	ไฟล์
Control Lift-1	08:00 - 14:00	15/04/2023 09:14	15/04/2023 09:15	ปกติ			ดำเนินการแล้วเสร็จ	1
ตู้ Control บ่อบำบัดน้ำเสียบ่อ 2	08:00 - 14:00	15/04/2023 09:08	15/04/2023 09:08	ปกติ			ดำเนินการแล้วเสร็จ	1
ตู้ Control บ่อหน่วงน้ำ	08:00 - 14:00	15/04/2023 09:06	15/04/2023 09:06	ปกติ			ดำเนินการแล้วเสร็จ	1
BPP-1	08:00 - 14:00	15/04/2023 09:14	15/04/2023 09:14	ปกติ			ดำเนินการแล้วเสร็จ	1
CWP-1	08:00 - 14:00	15/04/2023 09:10	15/04/2023 09:11	ปกติ			ดำเนินการแล้วเสร็จ	1
MDB	08:00 - 14:00	15/04/2023 09:10	15/04/2023 09:10	ปกติ			ดำเนินการแล้วเสร็จ	1
FILTER PUMP-1	08:00 - 14:00	15/04/2023 09:08	15/04/2023 09:08	ปกติ			ดำเนินการแล้วเสร็จ	1
ตู้ Control บ่อบำบัดน้ำเสียบ่อ 1	08:00 - 14:00	15/04/2023 09:07	15/04/2023 09:07	ปกติ			ดำเนินการแล้วเสร็จ	1

1

Type here to search 32°C มีแดดส่วนใหญ่ ENG 11:12 7/4/2023

Building Operation System

bos.livingmanagementsystem.com/machineinspection/plan

Gmail YouTube Maps แปลภาษา ข่าวสาร Tasks Assignment Google Templet PPT

ตรวจเครื่องจักร ครั้งที่ 2

MI230400046
16/04/2023

ผู้ปฏิบัติงาน PY

เวลารับงาน 16/04/2023 18:52

ใบงานอ้างอิง

เครื่องจักร	เวลาตามแผน	เวลาที่ตรวจสอบ	เวลาที่ส่งเข้าระบบ	สถานะ	เหตุผลที่ไม่ผ่าน	เลขที่ใบงาน	สถานะใบงาน	ไฟล์
ตู้ Control บ่อบำบัดน้ำเสียบ่อ 2	16:00 - 23:30	16/04/2023 18:54	16/04/2023 18:54	ปกติ			กำลังดำเนินการ	1
ตู้ Control บ่อบำบัดน้ำเสียบ่อ 1	16:00 - 23:30	16/04/2023 18:53	16/04/2023 18:53	ปกติ			กำลังดำเนินการ	1
CWP-1	16:00 - 23:30						กำลังดำเนินการ	0
FILTER PUMP-1	16:00 - 23:30	16/04/2023 18:55	16/04/2023 18:55	ปกติ			กำลังดำเนินการ	1
MDB	16:00 - 23:30						กำลังดำเนินการ	0
BPP-1	16:00 - 23:30						กำลังดำเนินการ	0
Control Lift-1	16:00 - 23:30						กำลังดำเนินการ	0
ตู้ Control บ่อหน่วงน้ำ	16:00 - 23:30	16/04/2023 18:53	16/04/2023 18:53	ปกติ			กำลังดำเนินการ	1

1

Type here to search 32°C มีแดดส่วนใหญ่ ENG 11:13 7/4/2023

Building Operation System

bos.livingmanagementsystem.com/machineinspection/plan

Gmail YouTube Maps แปลภาษา ข่าวสาร Tasks Assignment Google Templet PPT

ตรวจเครื่องจักร ครั้งที่ 2

MI230400045
15/04/2023

ผู้ปฏิบัติงาน TI

เวลารับงาน 15/04/2023 19:54

ใบงานอ้างอิง

เครื่องจักร	เวลาตามแผน	เวลาที่ตรวจสอบ	เวลาที่ส่งเข้าระบบ	สถานะ	เหตุผลที่ไม่ผ่าน	เลขที่ใบงาน	สถานะใบงาน	ไฟล์
ตู้ Control บ่อบำบัดน้ำเสียบ่อ 1	16:00 - 23:30	15/04/2023 19:56	15/04/2023 19:57	ปกติ			ดำเนินการแล้วเสร็จ	1
BPP-1	16:00 - 23:30	15/04/2023 20:04	15/04/2023 20:04	ปกติ			ดำเนินการแล้วเสร็จ	1
FILTER PUMP-1	16:00 - 23:30	15/04/2023 19:58	15/04/2023 19:58	ปกติ			ดำเนินการแล้วเสร็จ	1
CWP-1	16:00 - 23:30	15/04/2023 20:00	15/04/2023 20:00	ปกติ			ดำเนินการแล้วเสร็จ	1
Control Lift-1	16:00 - 23:30	15/04/2023 20:05	15/04/2023 20:05	ปกติ			ดำเนินการแล้วเสร็จ	1
ตู้ Control บ่อหน่วงน้ำ	16:00 - 23:30	15/04/2023 19:55	15/04/2023 19:57	ปกติ			ดำเนินการแล้วเสร็จ	1
MDB	16:00 - 23:30	15/04/2023 19:59	15/04/2023 19:59	ปกติ			ดำเนินการแล้วเสร็จ	1
ตู้ Control บ่อบำบัดน้ำเสียบ่อ 2	16:00 - 23:30	15/04/2023 19:57	15/04/2023 19:57	ปกติ			ดำเนินการแล้วเสร็จ	1

1

Type here to search 32°C มีแดดส่วนใหญ่ ENG 11:12 7/4/2023

Building Operation System

bos.livingmanagementsystem.com/machineinspection/plan

Gmail YouTube Maps แปลภาษา ข่าวสาร Tasks Assignment Google Templet PPT

ตรวจเครื่องจักร ครั้งที่ 1

MI230400018
18/04/2023

ผู้ปฏิบัติงาน PY

เวลารับงาน 18/04/2023 08:58

ใบงานอ้างอิง

เครื่องจักร	เวลาตามแผน	เวลาที่ตรวจสอบ	เวลาที่ส่งเข้าระบบ	สถานะ	เหตุผลที่ไม่ผ่าน	เลขที่ใบงาน	สถานะใบงาน	ไฟล์
CWP-1	08:00 - 14:00	18/04/2023 09:17	18/04/2023 09:17	ปกติ			ดำเนินการแล้วเสร็จ	1
FILTER PUMP-1	08:00 - 14:00	18/04/2023 09:05	18/04/2023 09:05	ปกติ			ดำเนินการแล้วเสร็จ	1
MDB	08:00 - 14:00	18/04/2023 08:58	18/04/2023 08:58	ปกติ			ดำเนินการแล้วเสร็จ	1
ตู้ Control บ่อบำบัดน้ำเสียบ่อ 1	08:00 - 14:00	18/04/2023 09:03	18/04/2023 09:04	ปกติ			ดำเนินการแล้วเสร็จ	1
BPP-1	08:00 - 14:00	18/04/2023 09:20	18/04/2023 09:20	ปกติ			ดำเนินการแล้วเสร็จ	1
ตู้ Control บ่อหน่วงน้ำ	08:00 - 14:00	18/04/2023 09:03	18/04/2023 09:03	ปกติ			ดำเนินการแล้วเสร็จ	1
Control Lift-1	08:00 - 14:00	18/04/2023 09:21	18/04/2023 09:21	ปกติ			ดำเนินการแล้วเสร็จ	1
ตู้ Control บ่อบำบัดน้ำเสียบ่อ 2	08:00 - 14:00	18/04/2023 09:04	18/04/2023 09:04	ปกติ			ดำเนินการแล้วเสร็จ	1

1

Type here to search 32°C มีเมฆส่วนใหญ่ ENG 11:13 7/4/2023

Building Operation System

bos.livingmanagementsystem.com/machineinspection/plan

Gmail YouTube Maps แปลภาษา ข่าวสาร Tasks Assignment Google Templet PPT

ตรวจเครื่องจักร ครั้งที่ 1

MI230400017
17/04/2023

ผู้ปฏิบัติงาน TI

เวลารับงาน 17/04/2023 09:04

ใบงานอ้างอิง

เครื่องจักร	เวลาตามแผน	เวลาที่ตรวจสอบ	เวลาที่ส่งเข้าระบบ	สถานะ	เหตุผลที่ไม่ผ่าน	เลขที่ใบงาน	สถานะใบงาน	ไฟล์
ตู้ Control บ่อหน่วงน้ำ	08:00 - 14:00	17/04/2023 09:04	17/04/2023 09:04	ปกติ			ดำเนินการแล้วเสร็จ	1
FILTER PUMP-1	08:00 - 14:00	17/04/2023 09:07	17/04/2023 09:07	ปกติ			ดำเนินการแล้วเสร็จ	1
CWP-1	08:00 - 14:00	17/04/2023 09:09	17/04/2023 09:10	ปกติ			ดำเนินการแล้วเสร็จ	1
ตู้ Control บ่อบำบัดน้ำเสียบ่อ 2	08:00 - 14:00	17/04/2023 09:06	17/04/2023 09:07	ปกติ			ดำเนินการแล้วเสร็จ	1
Control Lift-1	08:00 - 14:00	17/04/2023 09:13	17/04/2023 09:13	ปกติ			ดำเนินการแล้วเสร็จ	1
BPP-1	08:00 - 14:00	17/04/2023 09:13	17/04/2023 09:13	ปกติ			ดำเนินการแล้วเสร็จ	1
MDB	08:00 - 14:00	17/04/2023 09:09	17/04/2023 09:09	ปกติ			ดำเนินการแล้วเสร็จ	1
ตู้ Control บ่อบำบัดน้ำเสียบ่อ 1	08:00 - 14:00	17/04/2023 09:05	17/04/2023 09:05	ปกติ			ดำเนินการแล้วเสร็จ	1

1

Type here to search 32°C มีเมฆส่วนใหญ่ ENG 11:13 7/4/2023

Building Operation System

bos.livingmanagementsystem.com/machineinspection/plan

Gmail YouTube Maps แปลภาษา ข่าวสาร Tasks Assignment Google Templet PPT

ตรวจเครื่องจักร ครั้งที่ 2

MI230400048
18/04/2023

ผู้ปฏิบัติงาน PY

เวลารับงาน 18/04/2023 16:03

ใบงานอ้างอิง

เครื่องจักร	เวลาตามแผน	เวลาที่ตรวจสอบ	เวลาที่ส่งเข้าระบบ	สถานะ	เหตุผลที่ไม่ผ่าน	เลขที่ใบงาน	สถานะใบงาน	ไฟล์
BPP-1	16:00 - 23:30	18/04/2023 16:07	18/04/2023 16:07	ปกติ			ดำเนินการแล้วเสร็จ	1
ตู้ Control บ่อบำบัดน้ำเสียบ่อ 2	16:00 - 23:30	18/04/2023 16:16	18/04/2023 16:16	ปกติ			ดำเนินการแล้วเสร็จ	1
CWP-1	16:00 - 23:30	18/04/2023 16:12	18/04/2023 16:12	ปกติ			ดำเนินการแล้วเสร็จ	1
ตู้ Control บ่อบำบัดน้ำเสียบ่อ 1	16:00 - 23:30	18/04/2023 16:15	18/04/2023 16:15	ปกติ			ดำเนินการแล้วเสร็จ	1
ตู้ Control บ่อหน่วงน้ำ	16:00 - 23:30	18/04/2023 16:15	18/04/2023 16:15	ปกติ			ดำเนินการแล้วเสร็จ	1
MDB	16:00 - 23:30	18/04/2023 16:13	18/04/2023 16:13	ปกติ			ดำเนินการแล้วเสร็จ	1
FILTER PUMP-1	16:00 - 23:30	18/04/2023 17:47	18/04/2023 17:47	ปกติ			ดำเนินการแล้วเสร็จ	1
Control Lift-1	16:00 - 23:30	18/04/2023 16:08	18/04/2023 16:08	ปกติ			ดำเนินการแล้วเสร็จ	1

1

Type here to search 32°C มีเมฆส่วนใหญ่ ENG 11:14 7/4/2023

Building Operation System

bos.livingmanagementsystem.com/machineinspection/plan

Gmail YouTube Maps แปลภาษา ข่าวสาร Tasks Assignment Google Templet PPT

ตรวจเครื่องจักร ครั้งที่ 2

MI230400047
17/04/2023

ผู้ปฏิบัติงาน TI

เวลารับงาน 17/04/2023 20:05

ใบงานอ้างอิง

เครื่องจักร	เวลาตามแผน	เวลาที่ตรวจสอบ	เวลาที่ส่งเข้าระบบ	สถานะ	เหตุผลที่ไม่ผ่าน	เลขที่ใบงาน	สถานะใบงาน	ไฟล์
Control Lift-1	16:00 - 23:30	17/04/2023 20:18	17/04/2023 20:18	ปกติ			ดำเนินการแล้วเสร็จ	1
CWP-1	16:00 - 23:30	17/04/2023 20:12	17/04/2023 20:12	ปกติ			ดำเนินการแล้วเสร็จ	1
ตู้ Control บ่อหน่วงน้ำ	16:00 - 23:30	17/04/2023 20:06	17/04/2023 20:06	ปกติ			ดำเนินการแล้วเสร็จ	1
BPP-1	16:00 - 23:30	17/04/2023 20:17	17/04/2023 20:17	ปกติ			ดำเนินการแล้วเสร็จ	1
ตู้ Control บ่อบำบัดน้ำเสียบ่อ 1	16:00 - 23:30	17/04/2023 20:06	17/04/2023 20:06	ปกติ			ดำเนินการแล้วเสร็จ	1
MDB	16:00 - 23:30	17/04/2023 20:11	17/04/2023 20:12	ปกติ			ดำเนินการแล้วเสร็จ	1
ตู้ Control บ่อบำบัดน้ำเสียบ่อ 2	16:00 - 23:30	17/04/2023 20:07	17/04/2023 20:08	ปกติ			ดำเนินการแล้วเสร็จ	1
FILTER PUMP-1	16:00 - 23:30	17/04/2023 20:08	17/04/2023 20:08	ปกติ			ดำเนินการแล้วเสร็จ	1

1

Type here to search 32°C มีเมฆส่วนใหญ่ ENG 11:13 7/4/2023

Building Operation System

bos.livingmanagementsystem.com/machineinspection/plan

Gmail YouTube Maps แปลภาษา ข่าวสาร Tasks Assignment Google Templet PPT

ตรวจเครื่องจักร ครั้งที่ 1

MI230400020
20/04/2023

ผู้ปฏิบัติงาน PY

เวลารับงาน 20/04/2023 09:01

ใบงานอ้างอิง

เครื่องจักร	เวลาตามแผน	เวลาที่ตรวจสอบ	เวลาที่ส่งเข้าระบบ	สถานะ	เหตุผลที่ไม่ผ่าน	เลขที่ใบงาน	สถานะใบงาน	ไฟล์
CWP-1	08:00 - 14:00	20/04/2023 09:17	20/04/2023 09:18	ปกติ			ดำเนินการแล้วเสร็จ	1
FILTER PUMP-1	08:00 - 14:00	20/04/2023 10:07	20/04/2023 10:07	ปกติ			ดำเนินการแล้วเสร็จ	1
BPP-1	08:00 - 14:00	20/04/2023 10:34	20/04/2023 10:34	ปกติ			ดำเนินการแล้วเสร็จ	1
ตู้ Control บ่อหน่วงน้ำ	08:00 - 14:00	20/04/2023 10:03	20/04/2023 10:03	ปกติ			ดำเนินการแล้วเสร็จ	1
ตู้ Control บ่อบำบัดน้ำเสียบ่อ 2	08:00 - 14:00	20/04/2023 10:06	20/04/2023 10:06	ปกติ			ดำเนินการแล้วเสร็จ	1
ตู้ Control บ่อบำบัดน้ำเสียบ่อ 1	08:00 - 14:00	20/04/2023 10:04	20/04/2023 10:04	ปกติ			ดำเนินการแล้วเสร็จ	1
MDB	08:00 - 14:00	20/04/2023 09:01	20/04/2023 09:01	ปกติ			ดำเนินการแล้วเสร็จ	1
Control Lift-1	08:00 - 14:00	20/04/2023 10:35	20/04/2023 10:35	ปกติ			ดำเนินการแล้วเสร็จ	1

1

Type here to search UV สูง ENG 11:15 7/4/2023

Building Operation System

bos.livingmanagementsystem.com/machineinspection/plan

Gmail YouTube Maps แปลภาษา ข่าวสาร Tasks Assignment Google Templet PPT

ตรวจเครื่องจักร ครั้งที่ 1

MI230400019
19/04/2023

ผู้ปฏิบัติงาน SK

เวลารับงาน 19/04/2023 10:01

ใบงานอ้างอิง

เครื่องจักร	เวลาตามแผน	เวลาที่ตรวจสอบ	เวลาที่ส่งเข้าระบบ	สถานะ	เหตุผลที่ไม่ผ่าน	เลขที่ใบงาน	สถานะใบงาน	ไฟล์
ตู้ Control บ่อหน่วงน้ำ	08:00 - 14:00	19/04/2023 10:01	19/04/2023 10:01	ปกติ			ดำเนินการแล้วเสร็จ	1
FILTER PUMP-1	08:00 - 14:00	19/04/2023 10:05	19/04/2023 10:05	ปกติ			ดำเนินการแล้วเสร็จ	1
CWP-1	08:00 - 14:00	19/04/2023 10:09	19/04/2023 10:09	ปกติ			ดำเนินการแล้วเสร็จ	1
Control Lift-1	08:00 - 14:00	19/04/2023 10:26	19/04/2023 10:26	ปกติ			ดำเนินการแล้วเสร็จ	1
ตู้ Control บ่อบำบัดน้ำเสียบ่อ 1	08:00 - 14:00	19/04/2023 10:03	19/04/2023 10:03	ปกติ			ดำเนินการแล้วเสร็จ	1
MDB	08:00 - 14:00	19/04/2023 10:11	19/04/2023 10:11	ปกติ			ดำเนินการแล้วเสร็จ	1
BPP-1	08:00 - 14:00	19/04/2023 10:25	19/04/2023 10:25	ปกติ			ดำเนินการแล้วเสร็จ	1
ตู้ Control บ่อบำบัดน้ำเสียบ่อ 2	08:00 - 14:00	19/04/2023 10:04	19/04/2023 10:04	ปกติ			ดำเนินการแล้วเสร็จ	1

1

Type here to search UV สูง ENG 11:15 7/4/2023

Building Operation System

bos.livingmanagementsystem.com/machineinspection/plan

Gmail YouTube Maps แปลภาษา ข่าวสาร Tasks Assignment Google Templet PPT

ตรวจเครื่องจักร ครั้งที่ 2

MI230400050
20/04/2023

ผู้ปฏิบัติงาน PY

เวลารับงาน 20/04/2023 17:19

ใบงานอ้างอิง

เครื่องจักร	เวลาตามแผน	เวลาที่ตรวจสอบ	เวลาที่ส่งเข้าระบบ	สถานะ	เหตุผลที่ไม่ผ่าน	เลขที่ใบงาน	สถานะใบงาน	ไฟล์
Control Lift-1	16:00 - 23:30	20/04/2023 17:23	20/04/2023 17:23	ปกติ			ดำเนินการแล้วเสร็จ	1
FILTER PUMP-1	16:00 - 23:30	20/04/2023 17:30	20/04/2023 17:30	ปกติ			ดำเนินการแล้วเสร็จ	1
ตู้ Control บ่อบำบัดน้ำเสียบ่อ 1	16:00 - 23:30	20/04/2023 17:28	20/04/2023 17:28	ปกติ			ดำเนินการแล้วเสร็จ	1
MDB	16:00 - 23:30	20/04/2023 17:20	20/04/2023 17:20	ปกติ			ดำเนินการแล้วเสร็จ	1
ตู้ Control บ่อหน่วงน้ำ	16:00 - 23:30	20/04/2023 17:28	20/04/2023 17:28	ปกติ			ดำเนินการแล้วเสร็จ	1
ตู้ Control บ่อบำบัดน้ำเสียบ่อ 2	16:00 - 23:30	20/04/2023 17:29	20/04/2023 17:29	ปกติ			ดำเนินการแล้วเสร็จ	1
BPP-1	16:00 - 23:30	20/04/2023 17:22	20/04/2023 17:22	ปกติ			ดำเนินการแล้วเสร็จ	1
CWP-1	16:00 - 23:30	20/04/2023 17:19	20/04/2023 17:19	ปกติ			ดำเนินการแล้วเสร็จ	1

1

Type here to search UV สูง ENG 11:15 7/4/2023

Building Operation System

bos.livingmanagementsystem.com/machineinspection/plan

Gmail YouTube Maps แปลภาษา ข่าวสาร Tasks Assignment Google Templet PPT

ตรวจเครื่องจักร ครั้งที่ 2

MI230400049
19/04/2023

ผู้ปฏิบัติงาน TI

เวลารับงาน 19/04/2023 20:14

ใบงานอ้างอิง

เครื่องจักร	เวลาตามแผน	เวลาที่ตรวจสอบ	เวลาที่ส่งเข้าระบบ	สถานะ	เหตุผลที่ไม่ผ่าน	เลขที่ใบงาน	สถานะใบงาน	ไฟล์
CWP-1	16:00 - 23:30	19/04/2023 20:20	19/04/2023 20:20	ปกติ			ดำเนินการแล้วเสร็จ	1
ตู้ Control บ่อบำบัดน้ำเสียบ่อ 1	16:00 - 23:30	19/04/2023 20:15	19/04/2023 20:15	ปกติ			ดำเนินการแล้วเสร็จ	1
ตู้ Control บ่อบำบัดน้ำเสียบ่อ 2	16:00 - 23:30	19/04/2023 20:16	19/04/2023 20:16	ปกติ			ดำเนินการแล้วเสร็จ	1
MDB	16:00 - 23:30	19/04/2023 20:19	19/04/2023 20:20	ปกติ			ดำเนินการแล้วเสร็จ	1
FILTER PUMP-1	16:00 - 23:30	19/04/2023 20:16	19/04/2023 20:17	ปกติ			ดำเนินการแล้วเสร็จ	1
BPP-1	16:00 - 23:30	19/04/2023 20:24	19/04/2023 20:24	ปกติ			ดำเนินการแล้วเสร็จ	1
Control Lift-1	16:00 - 23:30	19/04/2023 20:25	19/04/2023 20:25	ปกติ			ดำเนินการแล้วเสร็จ	1
ตู้ Control บ่อหน่วงน้ำ	16:00 - 23:30	19/04/2023 20:14	19/04/2023 20:14	ปกติ			ดำเนินการแล้วเสร็จ	1

1

Type here to search UV สูง ENG 11:15 7/4/2023

Building Operation System

bos.livingmanagementsystem.com/machineinspection/plan

Gmail YouTube Maps แปลภาษา ข่าวสาร Tasks Assignment Google Templet PPT

ตรวจเครื่องจักร ครั้งที่ 1

MI230400022
22/04/2023

ผู้ปฏิบัติงาน SK
เวลารับงาน 22/04/2023 10:35
ใบงานอ้างอิง

เครื่องจักร	เวลาตามแผน	เวลาที่ตรวจสอบ	เวลาที่ส่งเข้าระบบ	สถานะ	เหตุผลที่ไม่ผ่าน	เลขที่ใบงาน	สถานะใบงาน	ไฟล์
CWP-1	08:00 - 14:00	22/04/2023 10:41	22/04/2023 10:41	ปกติ			ดำเนินการแล้วเสร็จ	1
BPP-1	08:00 - 14:00	22/04/2023 10:46	22/04/2023 10:46	ปกติ			ดำเนินการแล้วเสร็จ	1
ตู้ Control บ่อบำบัดน้ำเสียบ่อ 2	08:00 - 14:00	22/04/2023 10:36	22/04/2023 10:36	ปกติ			ดำเนินการแล้วเสร็จ	1
ตู้ Control บ่อบำบัดน้ำเสียบ่อ 1	08:00 - 14:00	22/04/2023 10:38	22/04/2023 10:38	ปกติ			ดำเนินการแล้วเสร็จ	1
FILTER PUMP-1	08:00 - 14:00	22/04/2023 10:36	22/04/2023 10:36	ปกติ			ดำเนินการแล้วเสร็จ	1
Control Lift-1	08:00 - 14:00	22/04/2023 10:47	22/04/2023 10:47	ปกติ			ดำเนินการแล้วเสร็จ	1
ตู้ Control บ่อหน่วงน้ำ	08:00 - 14:00	22/04/2023 10:38	22/04/2023 10:38	ปกติ			ดำเนินการแล้วเสร็จ	1
MDB	08:00 - 14:00	22/04/2023 10:40	22/04/2023 10:40	ปกติ			ดำเนินการแล้วเสร็จ	1

1

Type here to search 32°C มีเมฆส่วนใหญ่ ENG 11:17 7/4/2023

Building Operation System

bos.livingmanagementsystem.com/machineinspection/plan

Gmail YouTube Maps แปลภาษา ข่าวสาร Tasks Assignment Google Templet PPT

ตรวจเครื่องจักร ครั้งที่ 1

MI230400021
21/04/2023

ผู้ปฏิบัติงาน SK
เวลารับงาน 21/04/2023 09:28
ใบงานอ้างอิง

เครื่องจักร	เวลาตามแผน	เวลาที่ตรวจสอบ	เวลาที่ส่งเข้าระบบ	สถานะ	เหตุผลที่ไม่ผ่าน	เลขที่ใบงาน	สถานะใบงาน	ไฟล์
BPP-1	08:00 - 14:00	21/04/2023 09:28	21/04/2023 09:28	ปกติ			ดำเนินการแล้วเสร็จ	1
ตู้ Control บ่อหน่วงน้ำ	08:00 - 14:00	21/04/2023 09:58	21/04/2023 09:58	ปกติ			ดำเนินการแล้วเสร็จ	1
FILTER PUMP-1	08:00 - 14:00	21/04/2023 09:57	21/04/2023 09:57	ปกติ			ดำเนินการแล้วเสร็จ	1
MDB	08:00 - 14:00	21/04/2023 09:40	21/04/2023 09:40	ปกติ			ดำเนินการแล้วเสร็จ	1
ตู้ Control บ่อบำบัดน้ำเสียบ่อ 1	08:00 - 14:00	21/04/2023 09:58	21/04/2023 09:58	ปกติ			ดำเนินการแล้วเสร็จ	1
CWP-1	08:00 - 14:00	21/04/2023 09:39	21/04/2023 09:39	ปกติ			ดำเนินการแล้วเสร็จ	1
ตู้ Control บ่อบำบัดน้ำเสียบ่อ 2	08:00 - 14:00	21/04/2023 09:57	21/04/2023 09:57	ปกติ			ดำเนินการแล้วเสร็จ	1
Control Lift-1	08:00 - 14:00	21/04/2023 09:29	21/04/2023 09:29	ปกติ			ดำเนินการแล้วเสร็จ	1

1

Type here to search 32°C มีเมฆส่วนใหญ่ ENG 11:16 7/4/2023

Building Operation System

bos.livingmanagementsystem.com/machineinspection/plan

Gmail YouTube Maps แปลภาษา ข่าวสาร Tasks Assignment Google Templet PPT

ตรวจเครื่องจักร ครั้งที่ 2

MI230400052
22/04/2023

ผู้ปฏิบัติงาน SK
เวลารับงาน 22/04/2023 18:06
ใบงานอ้างอิง

เครื่องจักร	เวลาตามแผน	เวลาที่ตรวจสอบ	เวลาที่ส่งเข้าระบบ	สถานะ	เหตุผลที่ไม่ผ่าน	เลขที่ใบงาน	สถานะใบงาน	ไฟล์
FILTER PUMP-1	16:00 - 23:30	22/04/2023 20:14	22/04/2023 20:14	ปกติ			ดำเนินการแล้วเสร็จ	1
ตู้ Control บ่อบำบัดน้ำเสียบ่อ 2	16:00 - 23:30	22/04/2023 20:14	22/04/2023 20:14	ปกติ			ดำเนินการแล้วเสร็จ	1
MDB	16:00 - 23:30	22/04/2023 20:17	22/04/2023 20:17	ปกติ			ดำเนินการแล้วเสร็จ	1
Control Lift-1	16:00 - 23:30	22/04/2023 18:15	22/04/2023 18:15	ปกติ			ดำเนินการแล้วเสร็จ	1
BPP-1	16:00 - 23:30	22/04/2023 18:14	22/04/2023 18:14	ปกติ			ดำเนินการแล้วเสร็จ	1
ตู้ Control บ่อหน่วงน้ำ	16:00 - 23:30	22/04/2023 20:12	22/04/2023 20:12	ปกติ			ดำเนินการแล้วเสร็จ	1
CWP-1	16:00 - 23:30	22/04/2023 20:16	22/04/2023 20:16	ปกติ			ดำเนินการแล้วเสร็จ	1
ตู้ Control บ่อบำบัดน้ำเสียบ่อ 1	16:00 - 23:30	22/04/2023 20:13	22/04/2023 20:13	ปกติ			ดำเนินการแล้วเสร็จ	1

1

Type here to search 32°C มีเมฆส่วนใหญ่ ENG 11:17 7/4/2023

Building Operation System

bos.livingmanagementsystem.com/machineinspection/plan

Gmail YouTube Maps แปลภาษา ข่าวสาร Tasks Assignment Google Templet PPT

ตรวจเครื่องจักร ครั้งที่ 2

MI230400051
21/04/2023

ผู้ปฏิบัติงาน TI
เวลารับงาน 21/04/2023 19:57
ใบงานอ้างอิง

เครื่องจักร	เวลาตามแผน	เวลาที่ตรวจสอบ	เวลาที่ส่งเข้าระบบ	สถานะ	เหตุผลที่ไม่ผ่าน	เลขที่ใบงาน	สถานะใบงาน	ไฟล์
ตู้ Control บ่อหน่วงน้ำ	16:00 - 23:30	21/04/2023 19:58	21/04/2023 19:58	ปกติ			ดำเนินการแล้วเสร็จ	1
MDB	16:00 - 23:30	21/04/2023 20:07	21/04/2023 20:07	ปกติ			ดำเนินการแล้วเสร็จ	1
ตู้ Control บ่อบำบัดน้ำเสียบ่อ 1	16:00 - 23:30	21/04/2023 20:05	21/04/2023 20:05	ปกติ			ดำเนินการแล้วเสร็จ	1
FILTER PUMP-1	16:00 - 23:30	21/04/2023 20:06	21/04/2023 20:06	ปกติ			ดำเนินการแล้วเสร็จ	1
ตู้ Control บ่อบำบัดน้ำเสียบ่อ 2	16:00 - 23:30	21/04/2023 20:05	21/04/2023 20:05	ปกติ			ดำเนินการแล้วเสร็จ	1
BPP-1	16:00 - 23:30	21/04/2023 20:11	21/04/2023 20:11	ปกติ			ดำเนินการแล้วเสร็จ	1
Control Lift-1	16:00 - 23:30	21/04/2023 20:11	21/04/2023 20:11	ปกติ			ดำเนินการแล้วเสร็จ	1
CWP-1	16:00 - 23:30	21/04/2023 20:08	21/04/2023 20:08	ปกติ			ดำเนินการแล้วเสร็จ	1

1

Type here to search 32°C มีเมฆส่วนใหญ่ ENG 11:16 7/4/2023

Building Operation System

bos.livingmanagementsystem.com/machineinspection/plan

Gmail YouTube Maps แปลภาษา ข่าวสาร Tasks Assignment Google Templet PPT

ตรวจเครื่องจักร ครั้งที่ 1

MI230400024
24/04/2023

ผู้ปฏิบัติงาน SK
เวลารับงาน 24/04/2023 09:37
ใบงานอ้างอิง

เครื่องจักร	เวลาตามแผน	เวลาที่ตรวจสอบ	เวลาที่ส่งเข้าระบบ	สถานะ	เหตุผลที่ไม่ผ่าน	เลขที่ใบงาน	สถานะใบงาน	ไฟล์
ตู้ Control บ่อบำบัดน้ำเสียบ่อ 1	08:00 - 14:00	24/04/2023 09:37	24/04/2023 09:37	ปกติ			ดำเนินการแล้วเสร็จ	1
BPP-1	08:00 - 14:00	24/04/2023 10:11	24/04/2023 10:11	ปกติ			ดำเนินการแล้วเสร็จ	1
CWP-1	08:00 - 14:00	24/04/2023 09:42	24/04/2023 09:42	ปกติ			ดำเนินการแล้วเสร็จ	1
Control Lift-1	08:00 - 14:00	24/04/2023 10:11	24/04/2023 10:11	ปกติ			ดำเนินการแล้วเสร็จ	1
ตู้ Control บ่อหน่วงน้ำ	08:00 - 14:00	24/04/2023 09:38	24/04/2023 09:38	ปกติ			ดำเนินการแล้วเสร็จ	1
MDB	08:00 - 14:00	24/04/2023 09:41	24/04/2023 09:41	ปกติ			ดำเนินการแล้วเสร็จ	1
ตู้ Control บ่อบำบัดน้ำเสียบ่อ 2	08:00 - 14:00	24/04/2023 10:07	24/04/2023 10:07	ปกติ			ดำเนินการแล้วเสร็จ	1
FILTER PUMP-1	08:00 - 14:00	24/04/2023 10:08	24/04/2023 10:08	ปกติ			ดำเนินการแล้วเสร็จ	1

1

Type here to search 32°C มีเมฆเล็กน้อย ENG 11:17 7/4/2023

Building Operation System

bos.livingmanagementsystem.com/machineinspection/plan

Gmail YouTube Maps แปลภาษา ข่าวสาร Tasks Assignment Google Templet PPT

ตรวจเครื่องจักร ครั้งที่ 1

MI230400023
23/04/2023

ผู้ปฏิบัติงาน PY
เวลารับงาน 23/04/2023 09:10
ใบงานอ้างอิง

เครื่องจักร	เวลาตามแผน	เวลาที่ตรวจสอบ	เวลาที่ส่งเข้าระบบ	สถานะ	เหตุผลที่ไม่ผ่าน	เลขที่ใบงาน	สถานะใบงาน	ไฟล์
MDB	08:00 - 14:00	23/04/2023 09:23	23/04/2023 09:23	ปกติ			ดำเนินการแล้วเสร็จ	1
ตู้ Control บ่อบำบัดน้ำเสียบ่อ 1	08:00 - 14:00	23/04/2023 09:12	23/04/2023 09:12	ปกติ			ดำเนินการแล้วเสร็จ	1
BPP-1	08:00 - 14:00	23/04/2023 09:27	23/04/2023 09:27	ปกติ			ดำเนินการแล้วเสร็จ	1
CWP-1	08:00 - 14:00	23/04/2023 09:19	23/04/2023 09:19	ปกติ			ดำเนินการแล้วเสร็จ	1
Control Lift-1	08:00 - 14:00	23/04/2023 09:30	23/04/2023 09:30	ปกติ			ดำเนินการแล้วเสร็จ	1
ตู้ Control บ่อหน่วงน้ำ	08:00 - 14:00	23/04/2023 09:12	23/04/2023 09:12	ปกติ			ดำเนินการแล้วเสร็จ	1
ตู้ Control บ่อบำบัดน้ำเสียบ่อ 2	08:00 - 14:00	23/04/2023 09:13	23/04/2023 09:13	ปกติ			ดำเนินการแล้วเสร็จ	1
FILTER PUMP-1	08:00 - 14:00	23/04/2023 09:13	23/04/2023 09:13	ปกติ			ดำเนินการแล้วเสร็จ	1

1

Type here to search 32°C มีเมฆเล็กน้อย ENG 11:17 7/4/2023

Building Operation System

bos.livingmanagementsystem.com/machineinspection/plan

Gmail YouTube Maps แปลภาษา ข่าวสาร Tasks Assignment Google Templet PPT

ตรวจเครื่องจักร ครั้งที่ 2

MI230400054
24/04/2023

ผู้ปฏิบัติงาน SK
เวลารับงาน 24/04/2023 18:48
ใบงานอ้างอิง

เครื่องจักร	เวลาตามแผน	เวลาที่ตรวจสอบ	เวลาที่ส่งเข้าระบบ	สถานะ	เหตุผลที่ไม่ผ่าน	เลขที่ใบงาน	สถานะใบงาน	ไฟล์
ตู้ Control บ่อหน่วงน้ำ	16:00 - 23:30	24/04/2023 20:36	24/04/2023 20:36	ปกติ			ดำเนินการแล้วเสร็จ	1
FILTER PUMP-1	16:00 - 23:30	24/04/2023 20:35	24/04/2023 20:35	ปกติ			ดำเนินการแล้วเสร็จ	1
Control Lift-1	16:00 - 23:30	24/04/2023 18:48	24/04/2023 18:48	ปกติ			ดำเนินการแล้วเสร็จ	1
BPP-1	16:00 - 23:30	24/04/2023 18:48	24/04/2023 18:48	ปกติ			ดำเนินการแล้วเสร็จ	1
ตู้ Control บ่อบำบัดน้ำเสียบ่อ 2	16:00 - 23:30	24/04/2023 20:35	24/04/2023 20:35	ปกติ			ดำเนินการแล้วเสร็จ	1
CWP-1	16:00 - 23:30	24/04/2023 20:41	24/04/2023 20:41	ปกติ			ดำเนินการแล้วเสร็จ	1
ตู้ Control บ่อบำบัดน้ำเสียบ่อ 1	16:00 - 23:30	24/04/2023 20:36	24/04/2023 20:36	ปกติ			ดำเนินการแล้วเสร็จ	1
MDB	16:00 - 23:30	24/04/2023 20:41	24/04/2023 20:41	ปกติ			ดำเนินการแล้วเสร็จ	1

1

Type here to search 32°C มีเมฆเล็กน้อย ENG 11:21 7/4/2023

Building Operation System

bos.livingmanagementsystem.com/machineinspection/plan

Gmail YouTube Maps แปลภาษา ข่าวสาร Tasks Assignment Google Templet PPT

ตรวจเครื่องจักร ครั้งที่ 2

MI230400053
23/04/2023

ผู้ปฏิบัติงาน PY
เวลารับงาน 23/04/2023 18:51
ใบงานอ้างอิง

เครื่องจักร	เวลาตามแผน	เวลาที่ตรวจสอบ	เวลาที่ส่งเข้าระบบ	สถานะ	เหตุผลที่ไม่ผ่าน	เลขที่ใบงาน	สถานะใบงาน	ไฟล์
ตู้ Control บ่อบำบัดน้ำเสียบ่อ 1	16:00 - 23:30	23/04/2023 18:52	23/04/2023 18:52	ปกติ			ดำเนินการแล้วเสร็จ	1
FILTER PUMP-1	16:00 - 23:30	23/04/2023 18:54	23/04/2023 18:54	ปกติ			ดำเนินการแล้วเสร็จ	1
MDB	16:00 - 23:30	23/04/2023 19:43	23/04/2023 19:43	ปกติ			ดำเนินการแล้วเสร็จ	1
ตู้ Control บ่อบำบัดน้ำเสียบ่อ 2	16:00 - 23:30	23/04/2023 18:53	23/04/2023 18:53	ปกติ			ดำเนินการแล้วเสร็จ	1
ตู้ Control บ่อหน่วงน้ำ	16:00 - 23:30	23/04/2023 18:52	23/04/2023 18:52	ปกติ			ดำเนินการแล้วเสร็จ	1
Control Lift-1	16:00 - 23:30	23/04/2023 20:30	23/04/2023 20:30	ปกติ			ดำเนินการแล้วเสร็จ	1
CWP-1	16:00 - 23:30	23/04/2023 19:42	23/04/2023 19:42	ปกติ			ดำเนินการแล้วเสร็จ	1
BPP-1	16:00 - 23:30	23/04/2023 20:42	23/04/2023 20:42	ปกติ			ดำเนินการแล้วเสร็จ	1

1

Type here to search 32°C มีเมฆเล็กน้อย ENG 11:17 7/4/2023

Building Operation System

bos.livingmanagementsystem.com/machineinspection/plan

Gmail YouTube Maps แปลภาษา ข่าวสาร Tasks Assignment Google Templet PPT

ตรวจเครื่องจักร ครั้งที่ 1

MI230400026
26/04/2023

ผู้ปฏิบัติงาน PY

เวลารับงาน 26/04/2023 09:16

ใบงานอ้างอิง

เครื่องจักร	เวลาตามแผน	เวลาที่ตรวจสอบ	เวลาที่ส่งเข้าระบบ	สถานะ	เหตุผลที่ไม่ผ่าน	เลขที่ใบงาน	สถานะใบงาน	ไฟล์
BPP-1	08:00 - 14:00	26/04/2023 09:44	26/04/2023 09:44	ปกติ			ดำเนินการแล้วเสร็จ	1
ตู้ Control บ่อหน่วงน้ำ	08:00 - 14:00	26/04/2023 09:29	26/04/2023 09:29	ปกติ			ดำเนินการแล้วเสร็จ	1
CWP-1	08:00 - 14:00	26/04/2023 09:40	26/04/2023 09:40	ปกติ			ดำเนินการแล้วเสร็จ	1
Control Lift-1	08:00 - 14:00	26/04/2023 09:46	26/04/2023 09:46	ปกติ			ดำเนินการแล้วเสร็จ	1
ตู้ Control บ่อบำบัดน้ำเสียบ่อ 1	08:00 - 14:00	26/04/2023 09:29	26/04/2023 09:29	ปกติ			ดำเนินการแล้วเสร็จ	1
ตู้ Control บ่อบำบัดน้ำเสียบ่อ 2	08:00 - 14:00	26/04/2023 09:30	26/04/2023 09:30	ปกติ			ดำเนินการแล้วเสร็จ	1
MDB	08:00 - 14:00	26/04/2023 09:41	26/04/2023 09:41	ปกติ			ดำเนินการแล้วเสร็จ	1
FILTER PUMP-1	08:00 - 14:00	26/04/2023 09:30	26/04/2023 09:30	ปกติ			ดำเนินการแล้วเสร็จ	1

1

Type here to search 32°C มีเมฆเล็กน้อย ENG 11:22 7/4/2023

Building Operation System

bos.livingmanagementsystem.com/machineinspection/plan

Gmail YouTube Maps แปลภาษา ข่าวสาร Tasks Assignment Google Templet PPT

ตรวจเครื่องจักร ครั้งที่ 1

MI230400025
25/04/2023

ผู้ปฏิบัติงาน TI

เวลารับงาน 25/04/2023 09:50

ใบงานอ้างอิง

เครื่องจักร	เวลาตามแผน	เวลาที่ตรวจสอบ	เวลาที่ส่งเข้าระบบ	สถานะ	เหตุผลที่ไม่ผ่าน	เลขที่ใบงาน	สถานะใบงาน	ไฟล์
FILTER PUMP-1	08:00 - 14:00	25/04/2023 10:08	25/04/2023 10:08	ปกติ			ดำเนินการแล้วเสร็จ	1
ตู้ Control บ่อหน่วงน้ำ	08:00 - 14:00	25/04/2023 09:58	25/04/2023 09:58	ปกติ			ดำเนินการแล้วเสร็จ	1
MDB	08:00 - 14:00	25/04/2023 09:50	25/04/2023 09:50	ปกติ			ดำเนินการแล้วเสร็จ	1
Control Lift-1	08:00 - 14:00	25/04/2023 09:54	25/04/2023 09:54	ปกติ			ดำเนินการแล้วเสร็จ	1
ตู้ Control บ่อบำบัดน้ำเสียบ่อ 2	08:00 - 14:00	25/04/2023 10:07	25/04/2023 10:07	ปกติ			ดำเนินการแล้วเสร็จ	1
BPP-1	08:00 - 14:00	25/04/2023 09:53	25/04/2023 09:54	ปกติ			ดำเนินการแล้วเสร็จ	1
ตู้ Control บ่อบำบัดน้ำเสียบ่อ 1	08:00 - 14:00	25/04/2023 09:59	25/04/2023 09:59	ปกติ			ดำเนินการแล้วเสร็จ	1
CWP-1	08:00 - 14:00	25/04/2023 09:51	25/04/2023 09:51	ปกติ			ดำเนินการแล้วเสร็จ	1

1

Type here to search 32°C มีเมฆเล็กน้อย ENG 11:21 7/4/2023

Building Operation System

bos.livingmanagementsystem.com/machineinspection/plan

Gmail YouTube Maps แปลภาษา ข่าวสาร Tasks Assignment Google Templet PPT

ตรวจเครื่องจักร ครั้งที่ 2

MI230400056
26/04/2023

ผู้ปฏิบัติงาน PY

เวลารับงาน 26/04/2023 17:25

ใบงานอ้างอิง

เครื่องจักร	เวลาตามแผน	เวลาที่ตรวจสอบ	เวลาที่ส่งเข้าระบบ	สถานะ	เหตุผลที่ไม่ผ่าน	เลขที่ใบงาน	สถานะใบงาน	ไฟล์
FILTER PUMP-1	16:00 - 23:30	26/04/2023 17:41	26/04/2023 17:41	ปกติ			ดำเนินการแล้วเสร็จ	1
ตู้ Control บ่อบำบัดน้ำเสียบ่อ 1	16:00 - 23:30	26/04/2023 21:09	26/04/2023 21:09	ปกติ			ดำเนินการแล้วเสร็จ	1
BPP-1	16:00 - 23:30	26/04/2023 17:28	26/04/2023 17:28	ปกติ			ดำเนินการแล้วเสร็จ	1
Control Lift-1	16:00 - 23:30	26/04/2023 17:28	26/04/2023 17:28	ปกติ			ดำเนินการแล้วเสร็จ	1
CWP-1	16:00 - 23:30	26/04/2023 18:21	26/04/2023 18:21	ปกติ			ดำเนินการแล้วเสร็จ	1
ตู้ Control บ่อบำบัดน้ำเสียบ่อ 2	16:00 - 23:30	26/04/2023 21:14	26/04/2023 21:14	ปกติ			ดำเนินการแล้วเสร็จ	1
ตู้ Control บ่อหน่วงน้ำ	16:00 - 23:30	26/04/2023 21:10	26/04/2023 21:10	ปกติ			ดำเนินการแล้วเสร็จ	1
MDB	16:00 - 23:30	26/04/2023 18:20	26/04/2023 18:20	ปกติ			ดำเนินการแล้วเสร็จ	1

1

Type here to search 32°C มีเมฆเล็กน้อย ENG 11:22 7/4/2023

Building Operation System

bos.livingmanagementsystem.com/machineinspection/plan

Gmail YouTube Maps แปลภาษา ข่าวสาร Tasks Assignment Google Templet PPT

ตรวจเครื่องจักร ครั้งที่ 2

MI230400055
25/04/2023

ผู้ปฏิบัติงาน TI

เวลารับงาน 25/04/2023 20:06

ใบงานอ้างอิง

เครื่องจักร	เวลาตามแผน	เวลาที่ตรวจสอบ	เวลาที่ส่งเข้าระบบ	สถานะ	เหตุผลที่ไม่ผ่าน	เลขที่ใบงาน	สถานะใบงาน	ไฟล์
CWP-1	16:00 - 23:30	25/04/2023 20:15	25/04/2023 20:15	ปกติ			ดำเนินการแล้วเสร็จ	1
Control Lift-1	16:00 - 23:30	25/04/2023 20:19	25/04/2023 20:19	ปกติ			ดำเนินการแล้วเสร็จ	1
ตู้ Control บ่อบำบัดน้ำเสียบ่อ 2	16:00 - 23:30	25/04/2023 20:12	25/04/2023 20:12	ปกติ			ดำเนินการแล้วเสร็จ	1
BPP-1	16:00 - 23:30	25/04/2023 20:18	25/04/2023 20:18	ปกติ			ดำเนินการแล้วเสร็จ	1
FILTER PUMP-1	16:00 - 23:30	25/04/2023 20:13	25/04/2023 20:13	ปกติ			ดำเนินการแล้วเสร็จ	1
ตู้ Control บ่อบำบัดน้ำเสียบ่อ 1	16:00 - 23:30	25/04/2023 20:07	25/04/2023 20:08	ปกติ			ดำเนินการแล้วเสร็จ	1
MDB	16:00 - 23:30	25/04/2023 20:14	25/04/2023 20:14	ปกติ			ดำเนินการแล้วเสร็จ	1
ตู้ Control บ่อหน่วงน้ำ	16:00 - 23:30	25/04/2023 20:07	25/04/2023 20:07	ปกติ			ดำเนินการแล้วเสร็จ	1

1

Type here to search 32°C มีเมฆเล็กน้อย ENG 11:21 7/4/2023

Building Operation System

bos.livingmanagementsystem.com/machineinspection/plan

Gmail YouTube Maps แปลภาษา ข่าวสาร Tasks Assignment Google Templet PPT

ตรวจเครื่องจักร ครั้งที่ 1

MI230400028
28/04/2023

ผู้ปฏิบัติงาน SK

เวลารับงาน 28/04/2023 09:55

ใบงานอ้างอิง

เครื่องจักร	เวลาตามแผน	เวลาที่ตรวจสอบ	เวลาที่ส่งเข้าระบบ	สถานะ	เหตุผลที่ไม่ผ่าน	เลขที่ใบงาน	สถานะใบงาน	ไฟล์
ตู้ Control บ่อหน่วงน้ำ	08:00 - 14:00	28/04/2023 09:59	28/04/2023 09:59	ปกติ			ดำเนินการแล้วเสร็จ	1
FILTER PUMP-1	08:00 - 14:00	28/04/2023 10:01	28/04/2023 10:01	ปกติ			ดำเนินการแล้วเสร็จ	1
CWP-1	08:00 - 14:00	28/04/2023 10:01	28/04/2023 10:01	ปกติ			ดำเนินการแล้วเสร็จ	1
MDB	08:00 - 14:00	28/04/2023 10:02	28/04/2023 10:02	ปกติ			ดำเนินการแล้วเสร็จ	1
Control Lift-1	08:00 - 14:00	28/04/2023 10:05	28/04/2023 10:05	ปกติ			ดำเนินการแล้วเสร็จ	1
ตู้ Control บ่อบำบัดน้ำเสียบ่อ 1	08:00 - 14:00	28/04/2023 10:00	28/04/2023 10:00	ปกติ			ดำเนินการแล้วเสร็จ	1
ตู้ Control บ่อบำบัดน้ำเสียบ่อ 2	08:00 - 14:00	28/04/2023 10:00	28/04/2023 10:00	ปกติ			ดำเนินการแล้วเสร็จ	1
BPP-1	08:00 - 14:00	28/04/2023 10:06	28/04/2023 10:06	ปกติ			ดำเนินการแล้วเสร็จ	1

1

Type here to search 32°C มีเมฆเล็กน้อย ENG 11:22 7/4/2023

Building Operation System

bos.livingmanagementsystem.com/machineinspection/plan

Gmail YouTube Maps แปลภาษา ข่าวสาร Tasks Assignment Google Templet PPT

ตรวจเครื่องจักร ครั้งที่ 1

MI230400027
27/04/2023

ผู้ปฏิบัติงาน TI

เวลารับงาน 27/04/2023 09:39

ใบงานอ้างอิง

เครื่องจักร	เวลาตามแผน	เวลาที่ตรวจสอบ	เวลาที่ส่งเข้าระบบ	สถานะ	เหตุผลที่ไม่ผ่าน	เลขที่ใบงาน	สถานะใบงาน	ไฟล์
CWP-1	08:00 - 14:00	27/04/2023 09:44	27/04/2023 09:44	ปกติ			ดำเนินการแล้วเสร็จ	1
MDB	08:00 - 14:00	27/04/2023 09:43	27/04/2023 09:43	ปกติ			ดำเนินการแล้วเสร็จ	1
Control Lift-1	08:00 - 14:00	27/04/2023 09:47	27/04/2023 09:47	ปกติ			ดำเนินการแล้วเสร็จ	1
BPP-1	08:00 - 14:00	27/04/2023 09:47	27/04/2023 09:47	ปกติ			ดำเนินการแล้วเสร็จ	1
ตู้ Control บ่อบำบัดน้ำเสียบ่อ 2	08:00 - 14:00	27/04/2023 09:41	27/04/2023 09:41	ปกติ			ดำเนินการแล้วเสร็จ	1
ตู้ Control บ่อบำบัดน้ำเสียบ่อ 1	08:00 - 14:00	27/04/2023 09:40	27/04/2023 09:40	ปกติ			ดำเนินการแล้วเสร็จ	1
FILTER PUMP-1	08:00 - 14:00	27/04/2023 09:41	27/04/2023 09:41	ปกติ			ดำเนินการแล้วเสร็จ	1
ตู้ Control บ่อหน่วงน้ำ	08:00 - 14:00	27/04/2023 09:39	27/04/2023 09:39	ปกติ			ดำเนินการแล้วเสร็จ	1

1

Type here to search 32°C มีเมฆเล็กน้อย ENG 11:22 7/4/2023

Building Operation System

bos.livingmanagementsystem.com/machineinspection/plan

Gmail YouTube Maps แปลภาษา ข่าวสาร Tasks Assignment Google Templet PPT

ตรวจเครื่องจักร ครั้งที่ 2

MI230400058
28/04/2023

ผู้ปฏิบัติงาน SK

เวลารับงาน 28/04/2023 20:12

ใบงานอ้างอิง

เครื่องจักร	เวลาตามแผน	เวลาที่ตรวจสอบ	เวลาที่ส่งเข้าระบบ	สถานะ	เหตุผลที่ไม่ผ่าน	เลขที่ใบงาน	สถานะใบงาน	ไฟล์
FILTER PUMP-1	16:00 - 23:30	28/04/2023 20:22	28/04/2023 20:22	ปกติ			ดำเนินการแล้วเสร็จ	1
Control Lift-1	16:00 - 23:30	28/04/2023 20:18	28/04/2023 20:18	ปกติ			ดำเนินการแล้วเสร็จ	1
ตู้ Control บ่อบำบัดน้ำเสียบ่อ 1	16:00 - 23:30	28/04/2023 20:24	28/04/2023 20:24	ปกติ			ดำเนินการแล้วเสร็จ	1
ตู้ Control บ่อหน่วงน้ำ	16:00 - 23:30	28/04/2023 20:24	28/04/2023 20:24	ปกติ			ดำเนินการแล้วเสร็จ	1
MDB	16:00 - 23:30	28/04/2023 20:13	28/04/2023 20:13	ปกติ			ดำเนินการแล้วเสร็จ	1
ตู้ Control บ่อบำบัดน้ำเสียบ่อ 2	16:00 - 23:30	28/04/2023 20:23	28/04/2023 20:23	ปกติ			ดำเนินการแล้วเสร็จ	1
BPP-1	16:00 - 23:30	28/04/2023 20:18	28/04/2023 20:18	ปกติ			ดำเนินการแล้วเสร็จ	1
CWP-1	16:00 - 23:30	28/04/2023 20:15	28/04/2023 20:15	ปกติ			ดำเนินการแล้วเสร็จ	1

1

Type here to search 32°C มีเมฆเล็กน้อย ENG 11:22 7/4/2023

Building Operation System

bos.livingmanagementsystem.com/machineinspection/plan

Gmail YouTube Maps แปลภาษา ข่าวสาร Tasks Assignment Google Templet PPT

ตรวจเครื่องจักร ครั้งที่ 2

MI230400057
27/04/2023

ผู้ปฏิบัติงาน TI

เวลารับงาน 27/04/2023 20:04

ใบงานอ้างอิง

เครื่องจักร	เวลาตามแผน	เวลาที่ตรวจสอบ	เวลาที่ส่งเข้าระบบ	สถานะ	เหตุผลที่ไม่ผ่าน	เลขที่ใบงาน	สถานะใบงาน	ไฟล์
MDB	16:00 - 23:30	27/04/2023 20:13	27/04/2023 20:13	ปกติ			ดำเนินการแล้วเสร็จ	1
BPP-1	16:00 - 23:30	27/04/2023 20:18	27/04/2023 20:18	ปกติ			ดำเนินการแล้วเสร็จ	1
CWP-1	16:00 - 23:30	27/04/2023 20:15	27/04/2023 20:15	ปกติ			ดำเนินการแล้วเสร็จ	1
ตู้ Control บ่อหน่วงน้ำ	16:00 - 23:30	27/04/2023 20:05	27/04/2023 20:06	ปกติ			ดำเนินการแล้วเสร็จ	1
ตู้ Control บ่อบำบัดน้ำเสียบ่อ 2	16:00 - 23:30	27/04/2023 20:11	27/04/2023 20:11	ปกติ			ดำเนินการแล้วเสร็จ	1
FILTER PUMP-1	16:00 - 23:30	27/04/2023 20:11	27/04/2023 20:11	ปกติ			ดำเนินการแล้วเสร็จ	1
Control Lift-1	16:00 - 23:30	27/04/2023 20:18	27/04/2023 20:18	ปกติ			ดำเนินการแล้วเสร็จ	1
ตู้ Control บ่อบำบัดน้ำเสียบ่อ 1	16:00 - 23:30	27/04/2023 20:06	27/04/2023 20:06	ปกติ			ดำเนินการแล้วเสร็จ	1

1

Type here to search 32°C มีเมฆเล็กน้อย ENG 11:22 7/4/2023

Building Operation System

bos.livingmanagementsystem.com/machineinspection/plan

Gmail YouTube Maps แปลภาษา ข่าวสาร Tasks Assignment Google Templet PPT

ตรวจเครื่องจักร ครั้งที่ 1

MI230400030
30/04/2023

ผู้ปฏิบัติงาน TI

เวลารับงาน 30/04/2023 08:45

ใบงานอ้างอิง

เครื่องจักร	เวลาตามแผน	เวลาที่ตรวจสอบ	เวลาที่ส่งเข้าระบบ	สถานะ	เหตุผลที่ไม่ผ่าน	เลขที่ใบงาน	สถานะใบงาน	ไฟล์
ตู้ Control บ่อหน่วงน้ำ	08:00 - 14:00	30/04/2023 08:45	30/04/2023 08:45	ปกติ			ดำเนินการแล้วเสร็จ	1
BPP-1	08:00 - 14:00	30/04/2023 08:56	30/04/2023 08:56	ปกติ			ดำเนินการแล้วเสร็จ	1
FILTER PUMP-1	08:00 - 14:00	30/04/2023 09:00	30/04/2023 09:00	ปกติ			ดำเนินการแล้วเสร็จ	1
MDB	08:00 - 14:00	30/04/2023 08:51	30/04/2023 08:52	ปกติ			ดำเนินการแล้วเสร็จ	1
Control Lift-1	08:00 - 14:00	30/04/2023 08:56	30/04/2023 08:56	ปกติ			ดำเนินการแล้วเสร็จ	1
ตู้ Control บ่อบำบัดน้ำเสียบ่อ 2	08:00 - 14:00	30/04/2023 08:48	30/04/2023 08:48	ปกติ			ดำเนินการแล้วเสร็จ	1
CWP-1	08:00 - 14:00	30/04/2023 08:52	30/04/2023 08:52	ปกติ			ดำเนินการแล้วเสร็จ	1
ตู้ Control บ่อบำบัดน้ำเสียบ่อ 1	08:00 - 14:00	30/04/2023 08:46	30/04/2023 08:46	ปกติ			ดำเนินการแล้วเสร็จ	1

1

Type here to search 32°C มีเมฆเล็กน้อย ENG 11:23 7/4/2023

Building Operation System

bos.livingmanagementsystem.com/machineinspection/plan

Gmail YouTube Maps แปลภาษา ข่าวสาร Tasks Assignment Google Templet PPT

ตรวจเครื่องจักร ครั้งที่ 1

MI230400029
29/04/2023

ผู้ปฏิบัติงาน PY

เวลารับงาน 29/04/2023 09:21

ใบงานอ้างอิง

เครื่องจักร	เวลาตามแผน	เวลาที่ตรวจสอบ	เวลาที่ส่งเข้าระบบ	สถานะ	เหตุผลที่ไม่ผ่าน	เลขที่ใบงาน	สถานะใบงาน	ไฟล์
MDB	08:00 - 14:00	29/04/2023 09:53	29/04/2023 09:53	ปกติ			ดำเนินการแล้วเสร็จ	1
Control Lift-1	08:00 - 14:00	29/04/2023 09:57	29/04/2023 09:57	ปกติ			ดำเนินการแล้วเสร็จ	1
ตู้ Control บ่อบำบัดน้ำเสียบ่อ 2	08:00 - 14:00	29/04/2023 09:38	29/04/2023 09:38	ปกติ			ดำเนินการแล้วเสร็จ	1
ตู้ Control บ่อหน่วงน้ำ	08:00 - 14:00	29/04/2023 09:23	29/04/2023 09:23	ปกติ			ดำเนินการแล้วเสร็จ	1
ตู้ Control บ่อบำบัดน้ำเสียบ่อ 1	08:00 - 14:00	29/04/2023 09:23	29/04/2023 09:23	ปกติ			ดำเนินการแล้วเสร็จ	1
CWP-1	08:00 - 14:00	29/04/2023 09:52	29/04/2023 09:52	ปกติ			ดำเนินการแล้วเสร็จ	1
BPP-1	08:00 - 14:00	29/04/2023 09:56	29/04/2023 09:56	ปกติ			ดำเนินการแล้วเสร็จ	1
FILTER PUMP-1	08:00 - 14:00	29/04/2023 09:38	29/04/2023 09:38	ปกติ			ดำเนินการแล้วเสร็จ	1

1

Type here to search 32°C มีเมฆเล็กน้อย ENG 11:23 7/4/2023

Building Operation System

bos.livingmanagementsystem.com/machineinspection/plan

Gmail YouTube Maps แปลภาษา ข่าวสาร Tasks Assignment Google Templet PPT

ตรวจเครื่องจักร ครั้งที่ 2

MI230400060
30/04/2023

ผู้ปฏิบัติงาน TI

เวลารับงาน 30/04/2023 20:03

ใบงานอ้างอิง

เครื่องจักร	เวลาตามแผน	เวลาที่ตรวจสอบ	เวลาที่ส่งเข้าระบบ	สถานะ	เหตุผลที่ไม่ผ่าน	เลขที่ใบงาน	สถานะใบงาน	ไฟล์
Control Lift-1	16:00 - 23:30	30/04/2023 20:16	30/04/2023 20:16	ปกติ			ดำเนินการแล้วเสร็จ	1
CWP-1	16:00 - 23:30	30/04/2023 20:12	30/04/2023 20:12	ปกติ			ดำเนินการแล้วเสร็จ	1
ตู้ Control บ่อหน่วงน้ำ	16:00 - 23:30	30/04/2023 20:03	30/04/2023 20:03	ปกติ			ดำเนินการแล้วเสร็จ	1
ตู้ Control บ่อบำบัดน้ำเสียบ่อ 1	16:00 - 23:30	30/04/2023 20:04	30/04/2023 20:04	ปกติ			ดำเนินการแล้วเสร็จ	1
BPP-1	16:00 - 23:30	30/04/2023 20:15	30/04/2023 20:15	ปกติ			ดำเนินการแล้วเสร็จ	1
MDB	16:00 - 23:30	30/04/2023 20:11	30/04/2023 20:11	ปกติ			ดำเนินการแล้วเสร็จ	1
FILTER PUMP-1	16:00 - 23:30	30/04/2023 20:10	30/04/2023 20:10	ปกติ			ดำเนินการแล้วเสร็จ	1
ตู้ Control บ่อบำบัดน้ำเสียบ่อ 2	16:00 - 23:30	30/04/2023 20:09	30/04/2023 20:09	ปกติ			ดำเนินการแล้วเสร็จ	1

1

Type here to search 32°C มีเมฆเล็กน้อย ENG 11:23 7/4/2023

Building Operation System

bos.livingmanagementsystem.com/machineinspection/plan

Gmail YouTube Maps แปลภาษา ข่าวสาร Tasks Assignment Google Templet PPT

ตรวจเครื่องจักร ครั้งที่ 2

MI230400059
29/04/2023

ผู้ปฏิบัติงาน PY

เวลารับงาน 29/04/2023 19:19

ใบงานอ้างอิง

เครื่องจักร	เวลาตามแผน	เวลาที่ตรวจสอบ	เวลาที่ส่งเข้าระบบ	สถานะ	เหตุผลที่ไม่ผ่าน	เลขที่ใบงาน	สถานะใบงาน	ไฟล์
ตู้ Control บ่อบำบัดน้ำเสียบ่อ 2	16:00 - 23:30	29/04/2023 19:23	29/04/2023 19:23	ปกติ			ดำเนินการแล้วเสร็จ	1
BPP-1	16:00 - 23:30	29/04/2023 20:34	29/04/2023 20:34	ปกติ			ดำเนินการแล้วเสร็จ	1
FILTER PUMP-1	16:00 - 23:30	29/04/2023 19:26	29/04/2023 19:26	ปกติ			ดำเนินการแล้วเสร็จ	1
CWP-1	16:00 - 23:30	29/04/2023 19:27	29/04/2023 19:27	ปกติ			ดำเนินการแล้วเสร็จ	1
ตู้ Control บ่อบำบัดน้ำเสียบ่อ 1	16:00 - 23:30	29/04/2023 19:20	29/04/2023 19:20	ปกติ			ดำเนินการแล้วเสร็จ	1
MDB	16:00 - 23:30	29/04/2023 19:28	29/04/2023 19:28	ปกติ			ดำเนินการแล้วเสร็จ	1
ตู้ Control บ่อหน่วงน้ำ	16:00 - 23:30	29/04/2023 19:20	29/04/2023 19:20	ปกติ			ดำเนินการแล้วเสร็จ	1
Control Lift-1	16:00 - 23:30	29/04/2023 20:34	29/04/2023 20:34	ปกติ			ดำเนินการแล้วเสร็จ	1

1

Type here to search 32°C มีเมฆเล็กน้อย ENG 11:23 7/4/2023

Building Operation System

bos.livingmanagementsystem.com/machineinspection/plan

Gmail YouTube Maps แปลภาษา ข่าวสาร Tasks Assignment Google Templet PPT

ตรวจเครื่องจักร ครั้งที่ 2

MI230500032
02/05/2023

ผู้ปฏิบัติงาน PY

เวลารับงาน 02/05/2023 16:41

ใบงานอ้างอิง

เครื่องจักร	เวลาตามแผน	เวลาที่ตรวจสอบ	เวลาที่ส่งเข้าระบบ	สถานะ	เหตุผลที่ไม่ผ่าน	เลขที่ใบงาน	สถานะใบงาน	ไฟล์
BPP-1	16:00 - 23:30	02/05/2023 18:01	02/05/2023 18:01	ปกติ			ดำเนินการแล้วเสร็จ	1
ตู้ Control บ่อหน่วงน้ำ	16:00 - 23:30	02/05/2023 17:00	02/05/2023 17:00	ปกติ			ดำเนินการแล้วเสร็จ	1
MDB	16:00 - 23:30	02/05/2023 16:49	02/05/2023 16:49	ปกติ			ดำเนินการแล้วเสร็จ	1
ตู้ Control บ่อบำบัดน้ำเสียบ่อ 1	16:00 - 23:30	02/05/2023 17:00	02/05/2023 17:00	ปกติ			ดำเนินการแล้วเสร็จ	1
CWP-1	16:00 - 23:30	02/05/2023 16:42	02/05/2023 16:42	ปกติ			ดำเนินการแล้วเสร็จ	1
ตู้ Control บ่อบำบัดน้ำเสียบ่อ 2	16:00 - 23:30	02/05/2023 17:01	02/05/2023 17:01	ปกติ			ดำเนินการแล้วเสร็จ	1
FILTER PUMP-1	16:00 - 23:30	02/05/2023 17:01	02/05/2023 17:01	ปกติ			ดำเนินการแล้วเสร็จ	1
Control Lift-1	16:00 - 23:30	02/05/2023 18:01	02/05/2023 18:01	ปกติ			ดำเนินการแล้วเสร็จ	1

1

Type here to search 33°C ฝนตกหนัก ไทย 13:25 7/4/2023

Building Operation System

bos.livingmanagementsystem.com/machineinspection/plan

Gmail YouTube Maps แปลภาษา ข่าวสาร Tasks Assignment Google Templet PPT

ตรวจเครื่องจักร ครั้งที่ 2

MI230500031
01/05/2023

ผู้ปฏิบัติงาน SK

เวลารับงาน 01/05/2023 16:21

ใบงานอ้างอิง

เครื่องจักร	เวลาตามแผน	เวลาที่ตรวจสอบ	เวลาที่ส่งเข้าระบบ	สถานะ	เหตุผลที่ไม่ผ่าน	เลขที่ใบงาน	สถานะใบงาน	ไฟล์
MDB	16:00 - 23:30	01/05/2023 18:50	01/05/2023 18:50	ปกติ			ดำเนินการแล้วเสร็จ	1
ตู้ Control บ่อบำบัดน้ำเสียบ่อ 2	16:00 - 23:30	01/05/2023 18:48	01/05/2023 18:48	ปกติ			ดำเนินการแล้วเสร็จ	1
BPP-1	16:00 - 23:30	01/05/2023 20:30	01/05/2023 20:30	ปกติ			ดำเนินการแล้วเสร็จ	1
ตู้ Control บ่อบำบัดน้ำเสียบ่อ 1	16:00 - 23:30	01/05/2023 18:47	01/05/2023 18:47	ปกติ			ดำเนินการแล้วเสร็จ	1
Control Lift-1	16:00 - 23:30	01/05/2023 20:31	01/05/2023 20:31	ปกติ			ดำเนินการแล้วเสร็จ	1
FILTER PUMP-1	16:00 - 23:30	01/05/2023 18:49	01/05/2023 18:49	ปกติ			ดำเนินการแล้วเสร็จ	1
ตู้ Control บ่อหน่วงน้ำ	16:00 - 23:30	01/05/2023 18:47	01/05/2023 18:47	ปกติ			ดำเนินการแล้วเสร็จ	1
CWP-1	16:00 - 23:30	01/05/2023 18:49	01/05/2023 18:49	ปกติ			ดำเนินการแล้วเสร็จ	1

1

Type here to search 33°C ฝนตกหนัก ไทย 13:24 7/4/2023

Building Operation System

bos.livingmanagementsystem.com/machineinspection/plan

Gmail YouTube Maps แปลภาษา ข่าวสาร Tasks Assignment Google Templet PPT

ตรวจเครื่องจักร ครั้งที่ 1

MI230500002
03/05/2023

ผู้ปฏิบัติงาน SK

เวลารับงาน 03/05/2023 09:37

ใบงานอ้างอิง

เครื่องจักร	เวลาตามแผน	เวลาที่ตรวจสอบ	เวลาที่ส่งเข้าระบบ	สถานะ	เหตุผลที่ไม่ผ่าน	เลขที่ใบงาน	สถานะใบงาน	ไฟล์
FILTER PUMP-1	08:00 - 14:00	03/05/2023 09:37	03/05/2023 09:37	ปกติ			ดำเนินการแล้วเสร็จ	1
ตู้ Control บ่อบำบัดน้ำเสียบ่อ 2	08:00 - 14:00	03/05/2023 09:38	03/05/2023 09:38	ปกติ			ดำเนินการแล้วเสร็จ	1
BPP-1	08:00 - 14:00	03/05/2023 09:48	03/05/2023 09:48	ปกติ			ดำเนินการแล้วเสร็จ	1
CWP-1	08:00 - 14:00	03/05/2023 09:43	03/05/2023 09:43	ปกติ			ดำเนินการแล้วเสร็จ	1
MDB	08:00 - 14:00	03/05/2023 09:43	03/05/2023 09:43	ปกติ			ดำเนินการแล้วเสร็จ	1
ตู้ Control บ่อบำบัดน้ำเสียบ่อ 1	08:00 - 14:00	03/05/2023 09:39	03/05/2023 09:39	ปกติ			ดำเนินการแล้วเสร็จ	1
Control Lift-1	08:00 - 14:00	03/05/2023 09:49	03/05/2023 09:49	ปกติ			ดำเนินการแล้วเสร็จ	1
ตู้ Control บ่อหน่วงน้ำ	08:00 - 14:00	03/05/2023 09:39	03/05/2023 09:39	ปกติ			ดำเนินการแล้วเสร็จ	1

1

Type here to search 33°C ฝนตกหนัก ไทย 13:25 7/4/2023

Building Operation System

bos.livingmanagementsystem.com/machineinspection/plan

Gmail YouTube Maps แปลภาษา ข่าวสาร Tasks Assignment Google Templet PPT

ตรวจเครื่องจักร ครั้งที่ 1

MI230500001
02/05/2023

ผู้ปฏิบัติงาน PY

เวลารับงาน 02/05/2023 09:00

ใบงานอ้างอิง

เครื่องจักร	เวลาตามแผน	เวลาที่ตรวจสอบ	เวลาที่ส่งเข้าระบบ	สถานะ	เหตุผลที่ไม่ผ่าน	เลขที่ใบงาน	สถานะใบงาน	ไฟล์
MDB	08:00 - 14:00	02/05/2023 09:51	02/05/2023 09:51	ปกติ			ดำเนินการแล้วเสร็จ	1
CWP-1	08:00 - 14:00	02/05/2023 09:52	02/05/2023 09:53	ปกติ			ดำเนินการแล้วเสร็จ	1
ตู้ Control บ่อหน่วงน้ำ	08:00 - 14:00	02/05/2023 09:00	02/05/2023 09:00	ปกติ			ดำเนินการแล้วเสร็จ	1
BPP-1	08:00 - 14:00	02/05/2023 10:43	02/05/2023 10:43	ปกติ			ดำเนินการแล้วเสร็จ	1
ตู้ Control บ่อบำบัดน้ำเสียบ่อ 2	08:00 - 14:00	02/05/2023 09:02	02/05/2023 09:02	ปกติ			ดำเนินการแล้วเสร็จ	1
ตู้ Control บ่อบำบัดน้ำเสียบ่อ 1	08:00 - 14:00	02/05/2023 09:01	02/05/2023 09:01	ปกติ			ดำเนินการแล้วเสร็จ	1
FILTER PUMP-1	08:00 - 14:00	02/05/2023 09:02	02/05/2023 09:02	ปกติ			ดำเนินการแล้วเสร็จ	1
Control Lift-1	08:00 - 14:00	02/05/2023 10:43	02/05/2023 10:43	ปกติ			ดำเนินการแล้วเสร็จ	1

1

Type here to search 33°C ฝนตกหนัก ไทย 13:24 7/4/2023

Building Operation System

bos.livingmanagementsystem.com/machineinspection/plan

Gmail | YouTube | Maps | แปลภาษา | ข่าวสาร | Tasks Assignment | Google | Templet PPT

ตรวจเครื่องจักร ครั้งที่ 2

MI230500034
04/05/2023

ผู้ปฏิบัติงาน SK

เวลารับงาน 04/05/2023 17:11

ใบงานอ้างอิง

เครื่องจักร	เวลาตามแผน	เวลาที่ตรวจสอบ	เวลาที่ส่งเข้าระบบ	สถานะ	เหตุผลที่ไม่ผ่าน	เลขที่ใบงาน	สถานะใบงาน	ไฟล์
Control Lift-1	16:00 - 23:30	04/05/2023 17:14	04/05/2023 17:14	ปกติ			ดำเนินการแล้วเสร็จ	1
BPP-1	16:00 - 23:30	04/05/2023 17:15	04/05/2023 17:15	ปกติ			ดำเนินการแล้วเสร็จ	1
ตู้ Control บ่อบำบัดน้ำเสียบ่อ 1	16:00 - 23:30	04/05/2023 17:22	04/05/2023 17:22	ปกติ			ดำเนินการแล้วเสร็จ	1
FILTER PUMP-1	16:00 - 23:30	04/05/2023 17:20	04/05/2023 17:20	ปกติ			ดำเนินการแล้วเสร็จ	1
CWP-1	16:00 - 23:30	04/05/2023 17:18	04/05/2023 17:18	ปกติ			ดำเนินการแล้วเสร็จ	1
ตู้ Control บ่อหน่วงน้ำ	16:00 - 23:30	04/05/2023 17:22	04/05/2023 17:22	ปกติ			ดำเนินการแล้วเสร็จ	1
MDB	16:00 - 23:30	04/05/2023 17:19	04/05/2023 17:19	ปกติ			ดำเนินการแล้วเสร็จ	1
ตู้ Control บ่อบำบัดน้ำเสียบ่อ 2	16:00 - 23:30	04/05/2023 17:21	04/05/2023 17:21	ปกติ			ดำเนินการแล้วเสร็จ	1

1

Type here to search | 33°C ฝนตกหนัก | ไทย | 13:27 7/4/2023

Building Operation System

bos.livingmanagementsystem.com/machineinspection/plan

Gmail | YouTube | Maps | แปลภาษา | ข่าวสาร | Tasks Assignment | Google | Templet PPT

ตรวจเครื่องจักร ครั้งที่ 2

MI230500033
03/05/2023

ผู้ปฏิบัติงาน TI

เวลารับงาน 03/05/2023 20:16

ใบงานอ้างอิง

เครื่องจักร	เวลาตามแผน	เวลาที่ตรวจสอบ	เวลาที่ส่งเข้าระบบ	สถานะ	เหตุผลที่ไม่ผ่าน	เลขที่ใบงาน	สถานะใบงาน	ไฟล์
CWP-1	16:00 - 23:30	03/05/2023 20:23	03/05/2023 20:23	ปกติ			ดำเนินการแล้วเสร็จ	1
FILTER PUMP-1	16:00 - 23:30	03/05/2023 20:21	03/05/2023 20:21	ปกติ			ดำเนินการแล้วเสร็จ	1
MDB	16:00 - 23:30	03/05/2023 20:23	03/05/2023 20:23	ปกติ			ดำเนินการแล้วเสร็จ	1
ตู้ Control บ่อบำบัดน้ำเสียบ่อ 2	16:00 - 23:30	03/05/2023 20:21	03/05/2023 20:21	ไม่ปกติ	ปั๊มเติมอากาศเสีย	SR230500002	ดำเนินการแล้วเสร็จ	1
ตู้ Control บ่อบำบัดน้ำเสียบ่อ 1	16:00 - 23:30	03/05/2023 20:19	03/05/2023 20:19	ปกติ			ดำเนินการแล้วเสร็จ	1
ตู้ Control บ่อหน่วงน้ำ	16:00 - 23:30	03/05/2023 20:18	03/05/2023 20:18	ปกติ			ดำเนินการแล้วเสร็จ	1
BPP-1	16:00 - 23:30	03/05/2023 20:27	03/05/2023 20:27	ปกติ			ดำเนินการแล้วเสร็จ	1
Control Lift-1	16:00 - 23:30	03/05/2023 20:28	03/05/2023 20:28	ปกติ			ดำเนินการแล้วเสร็จ	1

1

Type here to search | 33°C ฝนตกหนัก | ไทย | 13:26 7/4/2023

Building Operation System

bos.livingmanagementsystem.com/machineinspection/plan

Gmail | YouTube | Maps | แปลภาษา | ข่าวสาร | Tasks Assignment | Google | Templet PPT

ตรวจเครื่องจักร ครั้งที่ 1

MI230500004
05/05/2023

ผู้ปฏิบัติงาน PY

เวลารับงาน 05/05/2023 08:22

ใบงานอ้างอิง

เครื่องจักร	เวลาตามแผน	เวลาที่ตรวจสอบ	เวลาที่ส่งเข้าระบบ	สถานะ	เหตุผลที่ไม่ผ่าน	เลขที่ใบงาน	สถานะใบงาน	ไฟล์
BPP-1	08:00 - 14:00	05/05/2023 09:27	05/05/2023 09:27	ปกติ			ดำเนินการแล้วเสร็จ	1
MDB	08:00 - 14:00	05/05/2023 08:26	05/05/2023 08:26	ปกติ			ดำเนินการแล้วเสร็จ	1
CWP-1	08:00 - 14:00	05/05/2023 08:25	05/05/2023 08:25	ปกติ			ดำเนินการแล้วเสร็จ	1
Control Lift-1	08:00 - 14:00	05/05/2023 09:28	05/05/2023 09:28	ปกติ			ดำเนินการแล้วเสร็จ	1
ตู้ Control บ่อหน่วงน้ำ	08:00 - 14:00	05/05/2023 08:31	05/05/2023 08:31	ปกติ			ดำเนินการแล้วเสร็จ	1
ตู้ Control บ่อบำบัดน้ำเสียบ่อ 1	08:00 - 14:00	05/05/2023 08:32	05/05/2023 08:32	ปกติ			ดำเนินการแล้วเสร็จ	1
ตู้ Control บ่อบำบัดน้ำเสียบ่อ 2	08:00 - 14:00	05/05/2023 08:50	05/05/2023 08:50	ไม่ปกติ	Ejector overload นำปั๊มส่งเครนประกันโครงการ		ดำเนินการแล้วเสร็จ	1
FILTER PUMP-1	08:00 - 14:00	05/05/2023 08:51	05/05/2023 08:51	ปกติ			ดำเนินการแล้วเสร็จ	1

1

Type here to search | 33°C ฝนตกหนัก | ไทย | 13:27 7/4/2023

Building Operation System

bos.livingmanagementsystem.com/machineinspection/plan

Gmail | YouTube | Maps | แปลภาษา | ข่าวสาร | Tasks Assignment | Google | Templet PPT

ตรวจเครื่องจักร ครั้งที่ 1

MI230500003
04/05/2023

ผู้ปฏิบัติงาน SK

เวลารับงาน 04/05/2023 13:20

ใบงานอ้างอิง

เครื่องจักร	เวลาตามแผน	เวลาที่ตรวจสอบ	เวลาที่ส่งเข้าระบบ	สถานะ	เหตุผลที่ไม่ผ่าน	เลขที่ใบงาน	สถานะใบงาน	ไฟล์
ตู้ Control บ่อบำบัดน้ำเสียบ่อ 2	08:00 - 14:00	04/05/2023 13:33	04/05/2023 13:33	ปกติ			ดำเนินการแล้วเสร็จ	1
FILTER PUMP-1	08:00 - 14:00	04/05/2023 13:33	04/05/2023 13:33	ปกติ			ดำเนินการแล้วเสร็จ	1
BPP-1	08:00 - 14:00	04/05/2023 13:21	04/05/2023 13:21	ปกติ			ดำเนินการแล้วเสร็จ	1
MDB	08:00 - 14:00	04/05/2023 13:32	04/05/2023 13:32	ปกติ			ดำเนินการแล้วเสร็จ	1
CWP-1	08:00 - 14:00	04/05/2023 13:32	04/05/2023 13:32	ปกติ			ดำเนินการแล้วเสร็จ	1
ตู้ Control บ่อหน่วงน้ำ	08:00 - 14:00	04/05/2023 13:34	04/05/2023 13:34	ปกติ			ดำเนินการแล้วเสร็จ	1
Control Lift-1	08:00 - 14:00	04/05/2023 13:28	04/05/2023 13:28	ปกติ			ดำเนินการแล้วเสร็จ	1
ตู้ Control บ่อบำบัดน้ำเสียบ่อ 1	08:00 - 14:00	04/05/2023 13:34	04/05/2023 13:34	ปกติ			ดำเนินการแล้วเสร็จ	1

1

Type here to search | 33°C ฝนตกหนัก | ไทย | 13:26 7/4/2023

Building Operation System

bos.livingmanagementsystem.com/machineinspection/plan

Gmail YouTube Maps แปลภาษา ข่าวสาร Tasks Assignment Google Templet PPT

ตรวจเครื่องจักร ครั้งที่ 2

MI230500036
06/05/2023

ผู้ปฏิบัติงาน TI

เวลารับงาน 06/05/2023 20:16

ใบงานอ้างอิง

เครื่องจักร	เวลาตามแผน	เวลาที่ตรวจสอบ	เวลาที่ส่งเข้าระบบ	สถานะ	เหตุผลที่ไม่ผ่าน	เลขที่ใบงาน	สถานะใบงาน	ไฟล์
Control Lift-1	16:00 - 23:30	06/05/2023 20:27	06/05/2023 20:27	ปกติ			ดำเนินการแล้วเสร็จ	1
BPP-1	16:00 - 23:30	06/05/2023 20:26	06/05/2023 20:26	ปกติ			ดำเนินการแล้วเสร็จ	1
ตู้ Control บ่อหน่วงน้ำ	16:00 - 23:30	06/05/2023 20:17	06/05/2023 20:17	ปกติ			ดำเนินการแล้วเสร็จ	1
MDB	16:00 - 23:30	06/05/2023 20:22	06/05/2023 20:22	ปกติ			ดำเนินการแล้วเสร็จ	1
FILTER PUMP-1	16:00 - 23:30	06/05/2023 20:20	06/05/2023 20:20	ปกติ			ดำเนินการแล้วเสร็จ	1
ตู้ Control บ่อบำบัดน้ำเสียบ่อ 2	16:00 - 23:30	06/05/2023 20:19	06/05/2023 20:20	ไม่ปกติ	ปั๊มเดิมอากาศเสีย		ดำเนินการแล้วเสร็จ	1
CWP-1	16:00 - 23:30	06/05/2023 20:23	06/05/2023 20:23	ปกติ			ดำเนินการแล้วเสร็จ	1
ตู้ Control บ่อบำบัดน้ำเสียบ่อ 1	16:00 - 23:30	06/05/2023 20:18	06/05/2023 20:18	ปกติ			ดำเนินการแล้วเสร็จ	1

1

Type here to search 33°C ฝนตกหนัก ไทย 13:46 7/4/2023

Building Operation System

bos.livingmanagementsystem.com/machineinspection/plan

Gmail YouTube Maps แปลภาษา ข่าวสาร Tasks Assignment Google Templet PPT

ตรวจเครื่องจักร ครั้งที่ 2

MI230500035
05/05/2023

ผู้ปฏิบัติงาน PY

เวลารับงาน 05/05/2023 16:06

ใบงานอ้างอิง

เครื่องจักร	เวลาตามแผน	เวลาที่ตรวจสอบ	เวลาที่ส่งเข้าระบบ	สถานะ	เหตุผลที่ไม่ผ่าน	เลขที่ใบงาน	สถานะใบงาน	ไฟล์
ตู้ Control บ่อบำบัดน้ำเสียบ่อ 1	16:00 - 23:30	05/05/2023 16:26	05/05/2023 16:26	ปกติ			ดำเนินการแล้วเสร็จ	1
Control Lift-1	16:00 - 23:30	05/05/2023 16:19	05/05/2023 16:19	ปกติ			ดำเนินการแล้วเสร็จ	1
ตู้ Control บ่อบำบัดน้ำเสียบ่อ 2	16:00 - 23:30	05/05/2023 17:58	05/05/2023 17:58	ปกติ	Ejector over load ส่งปั๊มเคลมประกัน		ดำเนินการแล้วเสร็จ	1
BPP-1	16:00 - 23:30	05/05/2023 16:18	05/05/2023 16:18	ปกติ			ดำเนินการแล้วเสร็จ	1
CWP-1	16:00 - 23:30	05/05/2023 16:22	05/05/2023 16:23	ปกติ			ดำเนินการแล้วเสร็จ	1
MDB	16:00 - 23:30	05/05/2023 16:23	05/05/2023 16:23	ปกติ			ดำเนินการแล้วเสร็จ	1
ตู้ Control บ่อหน่วงน้ำ	16:00 - 23:30	05/05/2023 16:25	05/05/2023 16:25	ปกติ			ดำเนินการแล้วเสร็จ	1
FILTER PUMP-1	16:00 - 23:30	05/05/2023 17:57	05/05/2023 17:57	ปกติ			ดำเนินการแล้วเสร็จ	1

1

Type here to search 33°C ฝนตกหนัก ไทย 13:28 7/4/2023

Building Operation System

bos.livingmanagementsystem.com/machineinspection/plan

Gmail YouTube Maps แปลภาษา ข่าวสาร Tasks Assignment Google Templet PPT

ตรวจเครื่องจักร ครั้งที่ 1

MI230500006
07/05/2023

ผู้ปฏิบัติงาน SK

เวลารับงาน 07/05/2023 09:22

ใบงานอ้างอิง

เครื่องจักร	เวลาตามแผน	เวลาที่ตรวจสอบ	เวลาที่ส่งเข้าระบบ	สถานะ	เหตุผลที่ไม่ผ่าน	เลขที่ใบงาน	สถานะใบงาน	ไฟล์
CWP-1	08:00 - 14:00	07/05/2023 09:26	07/05/2023 09:26	ปกติ			ดำเนินการแล้วเสร็จ	1
FILTER PUMP-1	08:00 - 14:00	07/05/2023 09:24	07/05/2023 09:24	ปกติ			ดำเนินการแล้วเสร็จ	1
BPP-1	08:00 - 14:00	07/05/2023 09:32	07/05/2023 09:32	ปกติ			ดำเนินการแล้วเสร็จ	1
ตู้ Control บ่อบำบัดน้ำเสียบ่อ 1	08:00 - 14:00	07/05/2023 09:22	07/05/2023 09:23	ปกติ			ดำเนินการแล้วเสร็จ	1
Control Lift-1	08:00 - 14:00	07/05/2023 09:32	07/05/2023 09:32	ปกติ			ดำเนินการแล้วเสร็จ	1
MDB	08:00 - 14:00	07/05/2023 09:26	07/05/2023 09:26	ปกติ			ดำเนินการแล้วเสร็จ	1
ตู้ Control บ่อบำบัดน้ำเสียบ่อ 2	08:00 - 14:00	07/05/2023 09:23	07/05/2023 09:23	ปกติ			ดำเนินการแล้วเสร็จ	1
ตู้ Control บ่อหน่วงน้ำ	08:00 - 14:00	07/05/2023 09:22	07/05/2023 09:22	ปกติ			ดำเนินการแล้วเสร็จ	1

1

Type here to search 33°C ฝนตกหนัก ไทย 13:47 7/4/2023

Building Operation System

bos.livingmanagementsystem.com/machineinspection/plan

Gmail YouTube Maps แปลภาษา ข่าวสาร Tasks Assignment Google Templet PPT

ตรวจเครื่องจักร ครั้งที่ 1

MI230500005
06/05/2023

ผู้ปฏิบัติงาน SK

เวลารับงาน 06/05/2023 10:08

ใบงานอ้างอิง

เครื่องจักร	เวลาตามแผน	เวลาที่ตรวจสอบ	เวลาที่ส่งเข้าระบบ	สถานะ	เหตุผลที่ไม่ผ่าน	เลขที่ใบงาน	สถานะใบงาน	ไฟล์
ตู้ Control บ่อบำบัดน้ำเสียบ่อ 1	08:00 - 14:00	06/05/2023 10:31	06/05/2023 10:31	ปกติ			ดำเนินการแล้วเสร็จ	1
MDB	08:00 - 14:00	06/05/2023 10:15	06/05/2023 10:15	ปกติ			ดำเนินการแล้วเสร็จ	1
BPP-1	08:00 - 14:00	06/05/2023 10:09	06/05/2023 10:09	ปกติ			ดำเนินการแล้วเสร็จ	1
ตู้ Control บ่อบำบัดน้ำเสียบ่อ 2	08:00 - 14:00	06/05/2023 10:26	06/05/2023 10:26	ปกติ			ดำเนินการแล้วเสร็จ	1
CWP-1	08:00 - 14:00	06/05/2023 10:14	06/05/2023 10:14	ปกติ			ดำเนินการแล้วเสร็จ	1
ตู้ Control บ่อหน่วงน้ำ	08:00 - 14:00	06/05/2023 10:28	06/05/2023 10:28	ปกติ			ดำเนินการแล้วเสร็จ	1
FILTER PUMP-1	08:00 - 14:00	06/05/2023 10:27	06/05/2023 10:27	ปกติ			ดำเนินการแล้วเสร็จ	1
Control Lift-1	08:00 - 14:00	06/05/2023 10:09	06/05/2023 10:09	ปกติ			ดำเนินการแล้วเสร็จ	1

1

Type here to search 33°C ฝนตกหนัก ไทย 13:46 7/4/2023

Building Operation System

bos.livingmanagementsystem.com/machineinspection/plan

ตรวจเครื่องจักร ครั้งที่ 2

MI230500038
08/05/2023

ผู้ปฏิบัติงาน PY
เวลารับงาน 08/05/2023 16:42
ใบงานอ้างอิง

เครื่องจักร	เวลาตามแผน	เวลาที่ตรวจสอบ	เวลาที่ส่งเข้าระบบ	สถานะ	เหตุผลที่ไม่ผ่าน	เลขที่ใบงาน	สถานะใบงาน	ไฟล์
FILTER PUMP-1	16:00 - 23:30	08/05/2023 17:54	08/05/2023 17:54	ปกติ			ดำเนินการแล้วเสร็จ	1
CWP-1	16:00 - 23:30	08/05/2023 17:10	08/05/2023 17:10	ปกติ			ดำเนินการแล้วเสร็จ	1
ตู้ Control บ่อบำบัดน้ำเสียบ่อ 2	16:00 - 23:30	08/05/2023 17:54	08/05/2023 17:54	ปกติ			ดำเนินการแล้วเสร็จ	1
BPP-1	16:00 - 23:30	08/05/2023 17:16	08/05/2023 17:16	ปกติ			ดำเนินการแล้วเสร็จ	1
ตู้ Control บ่อบำบัดน้ำเสียบ่อ 1	16:00 - 23:30	08/05/2023 17:07	08/05/2023 17:07	ปกติ			ดำเนินการแล้วเสร็จ	1
ตู้ Control บ่อหน่วงน้ำ	16:00 - 23:30	08/05/2023 17:07	08/05/2023 17:07	ปกติ			ดำเนินการแล้วเสร็จ	1
MDB	16:00 - 23:30	08/05/2023 17:09	08/05/2023 17:09	ปกติ			ดำเนินการแล้วเสร็จ	1
Control Lift-1	16:00 - 23:30	08/05/2023 17:16	08/05/2023 17:16	ปกติ			ดำเนินการแล้วเสร็จ	1

1

Type here to search 28°C มีเมฆเล็กน้อย ไทย 02:05 7/5/2023

Building Operation System

bos.livingmanagementsystem.com/machineinspection/plan

ตรวจเครื่องจักร ครั้งที่ 2

MI230500037
07/05/2023

ผู้ปฏิบัติงาน SK
เวลารับงาน 07/05/2023 19:59
ใบงานอ้างอิง

เครื่องจักร	เวลาตามแผน	เวลาที่ตรวจสอบ	เวลาที่ส่งเข้าระบบ	สถานะ	เหตุผลที่ไม่ผ่าน	เลขที่ใบงาน	สถานะใบงาน	ไฟล์
ตู้ Control บ่อบำบัดน้ำเสียบ่อ 2	16:00 - 23:30	07/05/2023 20:15	07/05/2023 20:15	ปกติ			ดำเนินการแล้วเสร็จ	1
FILTER PUMP-1	16:00 - 23:30	07/05/2023 20:14	07/05/2023 20:14	ปกติ			ดำเนินการแล้วเสร็จ	1
ตู้ Control บ่อบำบัดน้ำเสียบ่อ 1	16:00 - 23:30	07/05/2023 20:15	07/05/2023 20:15	ปกติ			ดำเนินการแล้วเสร็จ	1
ตู้ Control บ่อหน่วงน้ำ	16:00 - 23:30	07/05/2023 20:16	07/05/2023 20:16	ปกติ			ดำเนินการแล้วเสร็จ	1
CWP-1	16:00 - 23:30	07/05/2023 20:12	07/05/2023 20:12	ปกติ			ดำเนินการแล้วเสร็จ	1
Control Lift-1	16:00 - 23:30	07/05/2023 20:05	07/05/2023 20:05	ปกติ			ดำเนินการแล้วเสร็จ	1
MDB	16:00 - 23:30	07/05/2023 20:12	07/05/2023 20:12	ปกติ			ดำเนินการแล้วเสร็จ	1
BPP-1	16:00 - 23:30	07/05/2023 20:05	07/05/2023 20:05	ปกติ			ดำเนินการแล้วเสร็จ	1

1

Type here to search 33°C ฝนตกหนัก ไทย 13:47 7/4/2023

Building Operation System

bos.livingmanagementsystem.com/machineinspection/plan

ตรวจเครื่องจักร ครั้งที่ 1

MI230500008
09/05/2023

ผู้ปฏิบัติงาน TI
เวลารับงาน 09/05/2023 09:53
ใบงานอ้างอิง

เครื่องจักร	เวลาตามแผน	เวลาที่ตรวจสอบ	เวลาที่ส่งเข้าระบบ	สถานะ	เหตุผลที่ไม่ผ่าน	เลขที่ใบงาน	สถานะใบงาน	ไฟล์
ตู้ Control บ่อหน่วงน้ำ	08:00 - 14:00	09/05/2023 09:54	09/05/2023 09:54	ปกติ			ดำเนินการแล้วเสร็จ	1
FILTER PUMP-1	08:00 - 14:00	09/05/2023 09:56	09/05/2023 09:56	ปกติ			ดำเนินการแล้วเสร็จ	1
CWP-1	08:00 - 14:00	09/05/2023 09:59	09/05/2023 09:59	ปกติ			ดำเนินการแล้วเสร็จ	1
Control Lift-1	08:00 - 14:00	09/05/2023 10:03	09/05/2023 10:03	ปกติ			ดำเนินการแล้วเสร็จ	1
ตู้ Control บ่อบำบัดน้ำเสียบ่อ 2	08:00 - 14:00	09/05/2023 09:56	09/05/2023 09:56	ไม่ปกติ	ปั๊มเติมอากาศเสีย		ดำเนินการแล้วเสร็จ	1
MDB	08:00 - 14:00	09/05/2023 09:58	09/05/2023 09:58	ปกติ			ดำเนินการแล้วเสร็จ	1
ตู้ Control บ่อบำบัดน้ำเสียบ่อ 1	08:00 - 14:00	09/05/2023 09:55	09/05/2023 09:55	ปกติ			ดำเนินการแล้วเสร็จ	1
BPP-1	08:00 - 14:00	09/05/2023 10:03	09/05/2023 10:03	ปกติ			ดำเนินการแล้วเสร็จ	1

1

Type here to search 28°C มีเมฆเล็กน้อย ไทย 02:05 7/5/2023

Building Operation System

bos.livingmanagementsystem.com/machineinspection/plan

ตรวจเครื่องจักร ครั้งที่ 1

MI230500007
08/05/2023

ผู้ปฏิบัติงาน PY
เวลารับงาน 08/05/2023 08:45
ใบงานอ้างอิง

เครื่องจักร	เวลาตามแผน	เวลาที่ตรวจสอบ	เวลาที่ส่งเข้าระบบ	สถานะ	เหตุผลที่ไม่ผ่าน	เลขที่ใบงาน	สถานะใบงาน	ไฟล์
ตู้ Control บ่อบำบัดน้ำเสียบ่อ 2	08:00 - 14:00	08/05/2023 09:13	08/05/2023 09:13	ปกติ	Ejector overload ส่งเตรม		ดำเนินการแล้วเสร็จ	1
CWP-1	08:00 - 14:00	08/05/2023 08:45	08/05/2023 08:45	ปกติ			ดำเนินการแล้วเสร็จ	1
Control Lift-1	08:00 - 14:00	08/05/2023 10:27	08/05/2023 10:27	ปกติ			ดำเนินการแล้วเสร็จ	1
MDB	08:00 - 14:00	08/05/2023 08:46	08/05/2023 08:46	ปกติ			ดำเนินการแล้วเสร็จ	1
ตู้ Control บ่อบำบัดน้ำเสียบ่อ 1	08:00 - 14:00	08/05/2023 08:51	08/05/2023 08:51	ปกติ			ดำเนินการแล้วเสร็จ	1
BPP-1	08:00 - 14:00	08/05/2023 10:27	08/05/2023 10:27	ปกติ			ดำเนินการแล้วเสร็จ	1
ตู้ Control บ่อหน่วงน้ำ	08:00 - 14:00	08/05/2023 08:51	08/05/2023 08:51	ปกติ			ดำเนินการแล้วเสร็จ	1
FILTER PUMP-1	08:00 - 14:00	08/05/2023 09:14	08/05/2023 09:14	ปกติ			ดำเนินการแล้วเสร็จ	1

1

Type here to search 28°C มีเมฆเล็กน้อย ไทย 02:05 7/5/2023

Building Operation System

bos.livingmanagementsystem.com/machineinspection/plan

Gmail | YouTube | Maps | แปลภาษา | ข่าวสาร | Tasks Assignment | Google | Templet PPT

ตรวจเครื่องจักร ครั้งที่ 2

MI230500040
10/05/2023

ผู้ปฏิบัติงาน SK

เวลารับงาน 10/05/2023 18:09

ใบงานอ้างอิง

เครื่องจักร	เวลาตามแผน	เวลาที่ตรวจสอบ	เวลาที่ส่งเข้าระบบ	สถานะ	เหตุผลที่ไม่ผ่าน	เลขที่ใบงาน	สถานะใบงาน	ไฟล์
MDB	16:00 - 23:30	10/05/2023 18:10	10/05/2023 18:10	ปกติ			ดำเนินการแล้วเสร็จ	1
ตู้ Control บ่อบำบัดน้ำเสียบ่อ 2	16:00 - 23:30	10/05/2023 19:14	10/05/2023 19:14	ปกติ			ดำเนินการแล้วเสร็จ	1
ตู้ Control บ่อบำบัดน้ำเสียบ่อ 1	16:00 - 23:30	10/05/2023 19:13	10/05/2023 19:13	ปกติ			ดำเนินการแล้วเสร็จ	1
ตู้ Control บ่อหน่วงน้ำ	16:00 - 23:30	10/05/2023 19:13	10/05/2023 19:13	ปกติ			ดำเนินการแล้วเสร็จ	1
CWP-1	16:00 - 23:30	10/05/2023 18:10	10/05/2023 18:10	ปกติ			ดำเนินการแล้วเสร็จ	1
BPP-1	16:00 - 23:30	10/05/2023 20:07	10/05/2023 20:07	ปกติ			ดำเนินการแล้วเสร็จ	1
Control Lift-1	16:00 - 23:30	10/05/2023 20:07	10/05/2023 20:07	ปกติ			ดำเนินการแล้วเสร็จ	1
FILTER PUMP-1	16:00 - 23:30	10/05/2023 19:15	10/05/2023 19:15	ปกติ			ดำเนินการแล้วเสร็จ	1

1

Type here to search | 28°C มีเมฆส่วนใหญ่ | ไทย | 02:06 7/5/2023

Building Operation System

bos.livingmanagementsystem.com/machineinspection/plan

Gmail | YouTube | Maps | แปลภาษา | ข่าวสาร | Tasks Assignment | Google | Templet PPT

ตรวจเครื่องจักร ครั้งที่ 2

MI230500039
09/05/2023

ผู้ปฏิบัติงาน TI

เวลารับงาน 09/05/2023 20:02

ใบงานอ้างอิง

เครื่องจักร	เวลาตามแผน	เวลาที่ตรวจสอบ	เวลาที่ส่งเข้าระบบ	สถานะ	เหตุผลที่ไม่ผ่าน	เลขที่ใบงาน	สถานะใบงาน	ไฟล์
FILTER PUMP-1	16:00 - 23:30	09/05/2023 20:05	09/05/2023 20:06	ปกติ			ดำเนินการแล้วเสร็จ	1
ตู้ Control บ่อบำบัดน้ำเสียบ่อ 1	16:00 - 23:30	09/05/2023 20:03	09/05/2023 20:03	ปกติ			ดำเนินการแล้วเสร็จ	1
MDB	16:00 - 23:30	09/05/2023 20:07	09/05/2023 20:07	ปกติ			ดำเนินการแล้วเสร็จ	1
CWP-1	16:00 - 23:30	09/05/2023 20:08	09/05/2023 20:08	ปกติ			ดำเนินการแล้วเสร็จ	1
ตู้ Control บ่อบำบัดน้ำเสียบ่อ 2	16:00 - 23:30	09/05/2023 20:05	09/05/2023 20:05	ไม่ปกติ	ปั๊มเดินอากาศเสีย		ดำเนินการแล้วเสร็จ	1
BPP-1	16:00 - 23:30	09/05/2023 20:12	09/05/2023 20:12	ปกติ			ดำเนินการแล้วเสร็จ	1
ตู้ Control บ่อหน่วงน้ำ	16:00 - 23:30	09/05/2023 20:02	09/05/2023 20:02	ปกติ			ดำเนินการแล้วเสร็จ	1
Control Lift-1	16:00 - 23:30	09/05/2023 20:12	09/05/2023 20:12	ปกติ			ดำเนินการแล้วเสร็จ	1

1

Type here to search | 28°C มีเมฆส่วนใหญ่ | ไทย | 02:05 7/5/2023

Building Operation System

bos.livingmanagementsystem.com/machineinspection/plan

Gmail | YouTube | Maps | แปลภาษา | ข่าวสาร | Tasks Assignment | Google | Templet PPT

ตรวจเครื่องจักร ครั้งที่ 1

MI230500010
11/05/2023

ผู้ปฏิบัติงาน PY

เวลารับงาน 11/05/2023 10:49

ใบงานอ้างอิง

เครื่องจักร	เวลาตามแผน	เวลาที่ตรวจสอบ	เวลาที่ส่งเข้าระบบ	สถานะ	เหตุผลที่ไม่ผ่าน	เลขที่ใบงาน	สถานะใบงาน	ไฟล์
FILTER PUMP-1	08:00 - 14:00	11/05/2023 10:51	11/05/2023 10:51	ปกติ			ดำเนินการแล้วเสร็จ	1
ตู้ Control บ่อหน่วงน้ำ	08:00 - 14:00	11/05/2023 11:19	11/05/2023 11:19	ปกติ			ดำเนินการแล้วเสร็จ	1
MDB	08:00 - 14:00	11/05/2023 10:50	11/05/2023 10:50	ปกติ			ดำเนินการแล้วเสร็จ	1
Control Lift-1	08:00 - 14:00	11/05/2023 11:23	11/05/2023 11:23	ปกติ			ดำเนินการแล้วเสร็จ	1
BPP-1	08:00 - 14:00	11/05/2023 11:22	11/05/2023 11:22	ปกติ			ดำเนินการแล้วเสร็จ	1
ตู้ Control บ่อบำบัดน้ำเสียบ่อ 1	08:00 - 14:00	11/05/2023 11:19	11/05/2023 11:19	ปกติ			ดำเนินการแล้วเสร็จ	1
CWP-1	08:00 - 14:00	11/05/2023 10:50	11/05/2023 10:50	ปกติ			ดำเนินการแล้วเสร็จ	1
ตู้ Control บ่อบำบัดน้ำเสียบ่อ 2	08:00 - 14:00	11/05/2023 10:51	11/05/2023 10:51	ปกติ			ดำเนินการแล้วเสร็จ	1

1

Type here to search | 28°C มีเมฆส่วนใหญ่ | ไทย | 02:06 7/5/2023

Building Operation System

bos.livingmanagementsystem.com/machineinspection/plan

Gmail | YouTube | Maps | แปลภาษา | ข่าวสาร | Tasks Assignment | Google | Templet PPT

ตรวจเครื่องจักร ครั้งที่ 1

MI230500009
10/05/2023

ผู้ปฏิบัติงาน PY

เวลารับงาน 10/05/2023 10:36

ใบงานอ้างอิง

เครื่องจักร	เวลาตามแผน	เวลาที่ตรวจสอบ	เวลาที่ส่งเข้าระบบ	สถานะ	เหตุผลที่ไม่ผ่าน	เลขที่ใบงาน	สถานะใบงาน	ไฟล์
Control Lift-1	08:00 - 14:00	10/05/2023 10:44	10/05/2023 10:44	ปกติ			ดำเนินการแล้วเสร็จ	1
MDB	08:00 - 14:00	10/05/2023 10:40	10/05/2023 10:40	ปกติ			ดำเนินการแล้วเสร็จ	1
CWP-1	08:00 - 14:00	10/05/2023 10:39	10/05/2023 10:39	ปกติ			ดำเนินการแล้วเสร็จ	1
ตู้ Control บ่อบำบัดน้ำเสียบ่อ 1	08:00 - 14:00	10/05/2023 10:37	10/05/2023 10:37	ปกติ			ดำเนินการแล้วเสร็จ	1
ตู้ Control บ่อหน่วงน้ำ	08:00 - 14:00	10/05/2023 10:36	10/05/2023 10:36	ปกติ			ดำเนินการแล้วเสร็จ	1
BPP-1	08:00 - 14:00	10/05/2023 10:43	10/05/2023 10:43	ปกติ			ดำเนินการแล้วเสร็จ	1
ตู้ Control บ่อบำบัดน้ำเสียบ่อ 2	08:00 - 14:00	10/05/2023 10:37	10/05/2023 10:37	ปกติ			ดำเนินการแล้วเสร็จ	1
FILTER PUMP-1	08:00 - 14:00	10/05/2023 10:38	10/05/2023 10:38	ปกติ			ดำเนินการแล้วเสร็จ	1

1

Type here to search | 28°C มีเมฆส่วนใหญ่ | ไทย | 02:06 7/5/2023

Building Operation System

bos.livingmanagementsystem.com/machineinspection/plan

Gmail YouTube Maps แปลภาษา ข่าวสาร Tasks Assignment Google Templet PPT

ตรวจเครื่องจักร ครั้งที่ 2

MI230500042
12/05/2023

ผู้ปฏิบัติงาน SK

เวลารับงาน 12/05/2023 17:24

ใบงานอ้างอิง

เครื่องจักร	เวลาตามแผน	เวลาที่ตรวจสอบ	เวลาที่ส่งเข้าระบบ	สถานะ	เหตุผลที่ไม่ผ่าน	เลขที่ใบงาน	สถานะใบงาน	ไฟล์
BPP-1	16:00 - 23:30	12/05/2023 17:24	12/05/2023 17:24	ปกติ			ดำเนินการแล้วเสร็จ	1
ตู้ Control บ่อบำบัดน้ำเสียบ่อ 2	16:00 - 23:30	12/05/2023 19:24	12/05/2023 19:24	ปกติ			ดำเนินการแล้วเสร็จ	1
Control Lift-1	16:00 - 23:30	12/05/2023 17:25	12/05/2023 17:25	ปกติ			ดำเนินการแล้วเสร็จ	1
FILTER PUMP-1	16:00 - 23:30	12/05/2023 19:25	12/05/2023 19:25	ปกติ			ดำเนินการแล้วเสร็จ	1
ตู้ Control บ่อหน่วงน้ำ	16:00 - 23:30	12/05/2023 19:23	12/05/2023 19:23	ปกติ			ดำเนินการแล้วเสร็จ	1
MDB	16:00 - 23:30	12/05/2023 20:21	12/05/2023 20:21	ปกติ			ดำเนินการแล้วเสร็จ	1
ตู้ Control บ่อบำบัดน้ำเสียบ่อ 1	16:00 - 23:30	12/05/2023 19:24	12/05/2023 19:24	ปกติ			ดำเนินการแล้วเสร็จ	1
CWP-1	16:00 - 23:30	12/05/2023 20:21	12/05/2023 20:21	ปกติ			ดำเนินการแล้วเสร็จ	1

1

Type here to search 28°C มีเมฆส่วนใหญ่ ไทย 02:07 7/5/2023

Building Operation System

bos.livingmanagementsystem.com/machineinspection/plan

Gmail YouTube Maps แปลภาษา ข่าวสาร Tasks Assignment Google Templet PPT

ตรวจเครื่องจักร ครั้งที่ 2

MI230500041
11/05/2023

ผู้ปฏิบัติงาน TI

เวลารับงาน 11/05/2023 19:53

ใบงานอ้างอิง

เครื่องจักร	เวลาตามแผน	เวลาที่ตรวจสอบ	เวลาที่ส่งเข้าระบบ	สถานะ	เหตุผลที่ไม่ผ่าน	เลขที่ใบงาน	สถานะใบงาน	ไฟล์
MDB	16:00 - 23:30	11/05/2023 19:58	11/05/2023 19:58	ปกติ			ดำเนินการแล้วเสร็จ	1
ตู้ Control บ่อบำบัดน้ำเสียบ่อ 1	16:00 - 23:30	11/05/2023 19:54	11/05/2023 19:54	ปกติ			ดำเนินการแล้วเสร็จ	1
ตู้ Control บ่อบำบัดน้ำเสียบ่อ 2	16:00 - 23:30	11/05/2023 19:56	11/05/2023 19:56	ไม่ปกติ	ปั๊มเติมอากาศเสีย		ดำเนินการแล้วเสร็จ	1
Control Lift-1	16:00 - 23:30	11/05/2023 20:03	11/05/2023 20:03	ปกติ			ดำเนินการแล้วเสร็จ	1
FILTER PUMP-1	16:00 - 23:30	11/05/2023 19:57	11/05/2023 19:57	ปกติ			ดำเนินการแล้วเสร็จ	1
BPP-1	16:00 - 23:30	11/05/2023 20:02	11/05/2023 20:03	ปกติ			ดำเนินการแล้วเสร็จ	1
ตู้ Control บ่อหน่วงน้ำ	16:00 - 23:30	11/05/2023 19:53	11/05/2023 19:54	ปกติ			ดำเนินการแล้วเสร็จ	1
CWP-1	16:00 - 23:30	11/05/2023 19:59	11/05/2023 19:59	ปกติ			ดำเนินการแล้วเสร็จ	1

1

Type here to search 28°C มีเมฆส่วนใหญ่ ไทย 02:07 7/5/2023

Building Operation System

bos.livingmanagementsystem.com/machineinspection/plan

Gmail YouTube Maps แปลภาษา ข่าวสาร Tasks Assignment Google Templet PPT

ตรวจเครื่องจักร ครั้งที่ 1

MI230500012
13/05/2023

ผู้ปฏิบัติงาน PY

เวลารับงาน 13/05/2023 09:30

ใบงานอ้างอิง

เครื่องจักร	เวลาตามแผน	เวลาที่ตรวจสอบ	เวลาที่ส่งเข้าระบบ	สถานะ	เหตุผลที่ไม่ผ่าน	เลขที่ใบงาน	สถานะใบงาน	ไฟล์
ตู้ Control บ่อบำบัดน้ำเสียบ่อ 2	08:00 - 14:00	13/05/2023 09:47	13/05/2023 09:47	ปกติ			ดำเนินการแล้วเสร็จ	1
ตู้ Control บ่อหน่วงน้ำ	08:00 - 14:00	13/05/2023 09:30	13/05/2023 09:30	ปกติ			ดำเนินการแล้วเสร็จ	1
ตู้ Control บ่อบำบัดน้ำเสียบ่อ 1	08:00 - 14:00	13/05/2023 09:31	13/05/2023 09:31	ปกติ			ดำเนินการแล้วเสร็จ	1
BPP-1	08:00 - 14:00	13/05/2023 10:00	13/05/2023 10:00	ปกติ			ดำเนินการแล้วเสร็จ	1
Control Lift-1	08:00 - 14:00	13/05/2023 10:01	13/05/2023 10:01	ปกติ			ดำเนินการแล้วเสร็จ	1
CWP-1	08:00 - 14:00	13/05/2023 09:57	13/05/2023 09:57	ปกติ			ดำเนินการแล้วเสร็จ	1
FILTER PUMP-1	08:00 - 14:00	13/05/2023 10:06	13/05/2023 10:06	ปกติ			ดำเนินการแล้วเสร็จ	1
MDB	08:00 - 14:00	13/05/2023 09:57	13/05/2023 09:57	ปกติ			ดำเนินการแล้วเสร็จ	1

1

Type here to search 28°C มีเมฆส่วนใหญ่ ไทย 02:07 7/5/2023

Building Operation System

bos.livingmanagementsystem.com/machineinspection/plan

Gmail YouTube Maps แปลภาษา ข่าวสาร Tasks Assignment Google Templet PPT

ตรวจเครื่องจักร ครั้งที่ 1

MI230500011
12/05/2023

ผู้ปฏิบัติงาน SK

เวลารับงาน 12/05/2023 10:01

ใบงานอ้างอิง

เครื่องจักร	เวลาตามแผน	เวลาที่ตรวจสอบ	เวลาที่ส่งเข้าระบบ	สถานะ	เหตุผลที่ไม่ผ่าน	เลขที่ใบงาน	สถานะใบงาน	ไฟล์
ตู้ Control บ่อบำบัดน้ำเสียบ่อ 2	08:00 - 14:00	12/05/2023 10:03	12/05/2023 10:03	ปกติ			ดำเนินการแล้วเสร็จ	1
CWP-1	08:00 - 14:00	12/05/2023 10:04	12/05/2023 10:04	ปกติ			ดำเนินการแล้วเสร็จ	1
Control Lift-1	08:00 - 14:00	12/05/2023 10:24	12/05/2023 10:24	ปกติ			ดำเนินการแล้วเสร็จ	1
BPP-1	08:00 - 14:00	12/05/2023 10:24	12/05/2023 10:24	ปกติ			ดำเนินการแล้วเสร็จ	1
FILTER PUMP-1	08:00 - 14:00	12/05/2023 10:03	12/05/2023 10:03	ปกติ			ดำเนินการแล้วเสร็จ	1
ตู้ Control บ่อหน่วงน้ำ	08:00 - 14:00	12/05/2023 10:01	12/05/2023 10:01	ปกติ			ดำเนินการแล้วเสร็จ	1
MDB	08:00 - 14:00	12/05/2023 10:04	12/05/2023 10:04	ปกติ			ดำเนินการแล้วเสร็จ	1
ตู้ Control บ่อบำบัดน้ำเสียบ่อ 1	08:00 - 14:00	12/05/2023 10:02	12/05/2023 10:02	ปกติ			ดำเนินการแล้วเสร็จ	1

1

Type here to search 28°C มีเมฆส่วนใหญ่ ไทย 02:07 7/5/2023

Building Operation System

bos.livingmanagementsystem.com/machineinspection/plan

Gmail YouTube Maps แปลภาษา ข่าวสาร Tasks Assignment Google Templet PPT

ตรวจเครื่องจักร ครั้งที่ 2

MI230500044
14/05/2023

ผู้ปฏิบัติงาน PY

เวลารับงาน 14/05/2023 20:01

ใบงานอ้างอิง

เครื่องจักร	เวลาตามแผน	เวลาที่ตรวจสอบ	เวลาที่ส่งเข้าระบบ	สถานะ	เหตุผลที่ไม่ผ่าน	เลขที่ใบงาน	สถานะใบงาน	ไฟล์
ตู้ Control บ่อบำบัดน้ำเสียบ่อ 2	16:00 - 23:30	14/05/2023 20:24	14/05/2023 20:24	ปกติ			ดำเนินการแล้วเสร็จ	1
ตู้ Control บ่อบำบัดน้ำเสียบ่อ 1	16:00 - 23:30	14/05/2023 20:02	14/05/2023 20:02	ปกติ			ดำเนินการแล้วเสร็จ	1
CWP-1	16:00 - 23:30	14/05/2023 20:27	14/05/2023 20:27	ปกติ			ดำเนินการแล้วเสร็จ	1
ตู้ Control บ่อหน่วงน้ำ	16:00 - 23:30	14/05/2023 20:01	14/05/2023 20:01	ปกติ			ดำเนินการแล้วเสร็จ	1
BPP-1	16:00 - 23:30	14/05/2023 20:33	14/05/2023 20:33	ปกติ			ดำเนินการแล้วเสร็จ	1
MDB	16:00 - 23:30	14/05/2023 20:27	14/05/2023 20:27	ปกติ			ดำเนินการแล้วเสร็จ	1
FILTER PUMP-1	16:00 - 23:30	14/05/2023 20:25	14/05/2023 20:25	ปกติ			ดำเนินการแล้วเสร็จ	1
Control Lift-1	16:00 - 23:30	14/05/2023 20:34	14/05/2023 20:34	ปกติ			ดำเนินการแล้วเสร็จ	1

1

Type here to search 28°C มีเมฆส่วนใหญ่ ไทย 02:08 7/5/2023

Building Operation System

bos.livingmanagementsystem.com/machineinspection/plan

Gmail YouTube Maps แปลภาษา ข่าวสาร Tasks Assignment Google Templet PPT

ตรวจเครื่องจักร ครั้งที่ 2

MI230500043
13/05/2023

ผู้ปฏิบัติงาน TI

เวลารับงาน 13/05/2023 20:10

ใบงานอ้างอิง

เครื่องจักร	เวลาตามแผน	เวลาที่ตรวจสอบ	เวลาที่ส่งเข้าระบบ	สถานะ	เหตุผลที่ไม่ผ่าน	เลขที่ใบงาน	สถานะใบงาน	ไฟล์
ตู้ Control บ่อบำบัดน้ำเสียบ่อ 1	16:00 - 23:30	13/05/2023 20:10	13/05/2023 20:10	ปกติ			ดำเนินการแล้วเสร็จ	1
BPP-1	16:00 - 23:30	13/05/2023 20:24	13/05/2023 20:24	ปกติ			ดำเนินการแล้วเสร็จ	1
CWP-1	16:00 - 23:30	13/05/2023 20:17	13/05/2023 20:17	ปกติ			ดำเนินการแล้วเสร็จ	1
FILTER PUMP-1	16:00 - 23:30	13/05/2023 20:15	13/05/2023 20:15	ปกติ			ดำเนินการแล้วเสร็จ	1
Control Lift-1	16:00 - 23:30	13/05/2023 20:25	13/05/2023 20:25	ปกติ			ดำเนินการแล้วเสร็จ	1
ตู้ Control บ่อบำบัดน้ำเสียบ่อ 2	16:00 - 23:30	13/05/2023 20:14	13/05/2023 20:14	ไม่ปกติ	ปั๊มเต็มอากาศเสีย		ดำเนินการแล้วเสร็จ	1
ตู้ Control บ่อหน่วงน้ำ	16:00 - 23:30	13/05/2023 20:12	13/05/2023 20:12	ปกติ			ดำเนินการแล้วเสร็จ	1
MDB	16:00 - 23:30	13/05/2023 20:16	13/05/2023 20:16	ปกติ			ดำเนินการแล้วเสร็จ	1

1

Type here to search 28°C มีเมฆส่วนใหญ่ ไทย 02:07 7/5/2023

Building Operation System

bos.livingmanagementsystem.com/machineinspection/plan

Gmail YouTube Maps แปลภาษา ข่าวสาร Tasks Assignment Google Templet PPT

ตรวจเครื่องจักร ครั้งที่ 1

MI230500014
15/05/2023

ผู้ปฏิบัติงาน SK

เวลารับงาน 15/05/2023 10:08

ใบงานอ้างอิง

เครื่องจักร	เวลาตามแผน	เวลาที่ตรวจสอบ	เวลาที่ส่งเข้าระบบ	สถานะ	เหตุผลที่ไม่ผ่าน	เลขที่ใบงาน	สถานะใบงาน	ไฟล์
ตู้ Control บ่อบำบัดน้ำเสียบ่อ 1	08:00 - 14:00	15/05/2023 10:27	15/05/2023 10:27	ปกติ			ดำเนินการแล้วเสร็จ	1
MDB	08:00 - 14:00	15/05/2023 10:17	15/05/2023 10:17	ปกติ			ดำเนินการแล้วเสร็จ	1
ตู้ Control บ่อหน่วงน้ำ	08:00 - 14:00	15/05/2023 10:27	15/05/2023 10:27	ปกติ			ดำเนินการแล้วเสร็จ	1
CWP-1	08:00 - 14:00	15/05/2023 10:17	15/05/2023 10:17	ปกติ			ดำเนินการแล้วเสร็จ	1
Control Lift-1	08:00 - 14:00	15/05/2023 10:09	15/05/2023 10:09	ปกติ			ดำเนินการแล้วเสร็จ	1
ตู้ Control บ่อบำบัดน้ำเสียบ่อ 2	08:00 - 14:00	15/05/2023 10:26	15/05/2023 10:26	ปกติ			ดำเนินการแล้วเสร็จ	1
BPP-1	08:00 - 14:00	15/05/2023 10:14	15/05/2023 10:14	ปกติ			ดำเนินการแล้วเสร็จ	1
FILTER PUMP-1	08:00 - 14:00	15/05/2023 10:26	15/05/2023 10:26	ปกติ			ดำเนินการแล้วเสร็จ	1

1

Type here to search 28°C มีเมฆส่วนใหญ่ ไทย 02:08 7/5/2023

Building Operation System

bos.livingmanagementsystem.com/machineinspection/plan

Gmail YouTube Maps แปลภาษา ข่าวสาร Tasks Assignment Google Templet PPT

ตรวจเครื่องจักร ครั้งที่ 1

MI230500013
14/05/2023

ผู้ปฏิบัติงาน PY

เวลารับงาน 14/05/2023 10:28

ใบงานอ้างอิง

เครื่องจักร	เวลาตามแผน	เวลาที่ตรวจสอบ	เวลาที่ส่งเข้าระบบ	สถานะ	เหตุผลที่ไม่ผ่าน	เลขที่ใบงาน	สถานะใบงาน	ไฟล์
BPP-1	08:00 - 14:00	14/05/2023 13:32	14/05/2023 13:32	ปกติ			ดำเนินการแล้วเสร็จ	1
Control Lift-1	08:00 - 14:00	14/05/2023 13:32	14/05/2023 13:32	ปกติ			ดำเนินการแล้วเสร็จ	1
CWP-1	08:00 - 14:00	14/05/2023 13:28	14/05/2023 13:28	ปกติ			ดำเนินการแล้วเสร็จ	1
ตู้ Control บ่อบำบัดน้ำเสียบ่อ 2	08:00 - 14:00	14/05/2023 11:04	14/05/2023 11:04	ปกติ			ดำเนินการแล้วเสร็จ	1
FILTER PUMP-1	08:00 - 14:00	14/05/2023 11:04	14/05/2023 11:04	ปกติ			ดำเนินการแล้วเสร็จ	1
ตู้ Control บ่อหน่วงน้ำ	08:00 - 14:00	14/05/2023 10:29	14/05/2023 10:29	ปกติ			ดำเนินการแล้วเสร็จ	1
MDB	08:00 - 14:00	14/05/2023 13:28	14/05/2023 13:28	ปกติ			ดำเนินการแล้วเสร็จ	1
ตู้ Control บ่อบำบัดน้ำเสียบ่อ 1	08:00 - 14:00	14/05/2023 10:28	14/05/2023 10:29	ปกติ			ดำเนินการแล้วเสร็จ	1

1

Type here to search 28°C มีเมฆส่วนใหญ่ ไทย 02:08 7/5/2023

Building Operation System

bos.livingmanagementsystem.com/machineinspection/plan

Gmail YouTube Maps แปลภาษา ข่าวสาร Tasks Assignment Google Templet PPT

ตรวจเครื่องจักร ครั้งที่ 2

MI230500046
16/05/2023

ผู้ปฏิบัติงาน SK

เวลารับงาน 16/05/2023 19:39

ใบงานอ้างอิง

เครื่องจักร	เวลาตามแผน	เวลาที่ตรวจสอบ	เวลาที่ส่งเข้าระบบ	สถานะ	เหตุผลที่ไม่ผ่าน	เลขที่ใบงาน	สถานะใบงาน	ไฟล์
Control Lift-1	16:00 - 23:30	16/05/2023 20:19	16/05/2023 20:19	ปกติ			ดำเนินการแล้วเสร็จ	1
CWP-1	16:00 - 23:30	16/05/2023 20:16	16/05/2023 20:16	ปกติ			ดำเนินการแล้วเสร็จ	1
ตู้ Control บ่อบำบัดน้ำเสียบ่อ 1	16:00 - 23:30	16/05/2023 20:14	16/05/2023 20:14	ปกติ			ดำเนินการแล้วเสร็จ	1
BPP-1	16:00 - 23:30	16/05/2023 20:18	16/05/2023 20:18	ปกติ			ดำเนินการแล้วเสร็จ	1
ตู้ Control บ่อบำบัดน้ำเสียบ่อ 2	16:00 - 23:30	16/05/2023 20:15	16/05/2023 20:15	ปกติ			ดำเนินการแล้วเสร็จ	1
FILTER PUMP-1	16:00 - 23:30	16/05/2023 20:15	16/05/2023 20:15	ปกติ			ดำเนินการแล้วเสร็จ	1
ตู้ Control บ่อหน่วงน้ำ	16:00 - 23:30	16/05/2023 20:13	16/05/2023 20:13	ปกติ			ดำเนินการแล้วเสร็จ	1
MDB	16:00 - 23:30	16/05/2023 20:17	16/05/2023 20:17	ปกติ			ดำเนินการแล้วเสร็จ	1

1

Type here to search 28°C มีเมฆส่วนใหญ่ ไทย 02:09 7/5/2023

Building Operation System

bos.livingmanagementsystem.com/machineinspection/plan

Gmail YouTube Maps แปลภาษา ข่าวสาร Tasks Assignment Google Templet PPT

ตรวจเครื่องจักร ครั้งที่ 2

MI230500045
15/05/2023

ผู้ปฏิบัติงาน TI

เวลารับงาน 15/05/2023 20:09

ใบงานอ้างอิง

เครื่องจักร	เวลาตามแผน	เวลาที่ตรวจสอบ	เวลาที่ส่งเข้าระบบ	สถานะ	เหตุผลที่ไม่ผ่าน	เลขที่ใบงาน	สถานะใบงาน	ไฟล์
ตู้ Control บ่อบำบัดน้ำเสียบ่อ 2	16:00 - 23:30	15/05/2023 20:12	15/05/2023 20:13	ไม่ปกติ	ปั๊มเดินอากศเสีย		ดำเนินการแล้วเสร็จ	1
MDB	16:00 - 23:30	15/05/2023 20:24	15/05/2023 20:25	ปกติ			ดำเนินการแล้วเสร็จ	1
ตู้ Control บ่อบำบัดน้ำเสียบ่อ 1	16:00 - 23:30	15/05/2023 20:11	15/05/2023 20:11	ปกติ			ดำเนินการแล้วเสร็จ	1
ตู้ Control บ่อหน่วงน้ำ	16:00 - 23:30	15/05/2023 20:10	15/05/2023 20:10	ปกติ			ดำเนินการแล้วเสร็จ	1
BPP-1	16:00 - 23:30	15/05/2023 20:28	15/05/2023 20:28	ปกติ			ดำเนินการแล้วเสร็จ	1
FILTER PUMP-1	16:00 - 23:30	15/05/2023 20:14	15/05/2023 20:15	ปกติ			ดำเนินการแล้วเสร็จ	1
Control Lift-1	16:00 - 23:30	15/05/2023 20:29	15/05/2023 20:29	ปกติ			ดำเนินการแล้วเสร็จ	1
CWP-1	16:00 - 23:30	15/05/2023 20:25	15/05/2023 20:25	ปกติ			ดำเนินการแล้วเสร็จ	1

1

Type here to search 28°C มีเมฆส่วนใหญ่ ไทย 02:08 7/5/2023

Building Operation System

bos.livingmanagementsystem.com/machineinspection/plan

Gmail YouTube Maps แปลภาษา ข่าวสาร Tasks Assignment Google Templet PPT

ตรวจเครื่องจักร ครั้งที่ 1

MI230500016
17/05/2023

ผู้ปฏิบัติงาน PY

เวลารับงาน 17/05/2023 09:10

ใบงานอ้างอิง

เครื่องจักร	เวลาตามแผน	เวลาที่ตรวจสอบ	เวลาที่ส่งเข้าระบบ	สถานะ	เหตุผลที่ไม่ผ่าน	เลขที่ใบงาน	สถานะใบงาน	ไฟล์
BPP-1	08:00 - 14:00	17/05/2023 09:39	17/05/2023 09:39	ปกติ			ดำเนินการแล้วเสร็จ	1
ตู้ Control บ่อบำบัดน้ำเสียบ่อ 2	08:00 - 14:00	17/05/2023 09:49	17/05/2023 09:49	ปกติ			ดำเนินการแล้วเสร็จ	1
FILTER PUMP-1	08:00 - 14:00	17/05/2023 09:10	17/05/2023 09:10	ปกติ			ดำเนินการแล้วเสร็จ	1
ตู้ Control บ่อบำบัดน้ำเสียบ่อ 1	08:00 - 14:00	17/05/2023 09:50	17/05/2023 09:50	ปกติ			ดำเนินการแล้วเสร็จ	1
CWP-1	08:00 - 14:00	17/05/2023 09:47	17/05/2023 09:47	ปกติ			ดำเนินการแล้วเสร็จ	1
Control Lift-1	08:00 - 14:00	17/05/2023 09:40	17/05/2023 09:40	ปกติ			ดำเนินการแล้วเสร็จ	1
ตู้ Control บ่อหน่วงน้ำ	08:00 - 14:00	17/05/2023 09:51	17/05/2023 09:51	ปกติ			ดำเนินการแล้วเสร็จ	1
MDB	08:00 - 14:00	17/05/2023 09:47	17/05/2023 09:48	ปกติ			ดำเนินการแล้วเสร็จ	1

1

Type here to search 28°C มีเมฆส่วนใหญ่ ไทย 02:09 7/5/2023

Building Operation System

bos.livingmanagementsystem.com/machineinspection/plan

Gmail YouTube Maps แปลภาษา ข่าวสาร Tasks Assignment Google Templet PPT

ตรวจเครื่องจักร ครั้งที่ 1

MI230500015
16/05/2023

ผู้ปฏิบัติงาน SK

เวลารับงาน 16/05/2023 10:17

ใบงานอ้างอิง

เครื่องจักร	เวลาตามแผน	เวลาที่ตรวจสอบ	เวลาที่ส่งเข้าระบบ	สถานะ	เหตุผลที่ไม่ผ่าน	เลขที่ใบงาน	สถานะใบงาน	ไฟล์
ตู้ Control บ่อบำบัดน้ำเสียบ่อ 1	08:00 - 14:00	16/05/2023 10:19	16/05/2023 10:19	ปกติ			ดำเนินการแล้วเสร็จ	1
CWP-1	08:00 - 14:00	16/05/2023 10:23	16/05/2023 10:23	ปกติ			ดำเนินการแล้วเสร็จ	1
ตู้ Control บ่อบำบัดน้ำเสียบ่อ 2	08:00 - 14:00	16/05/2023 10:20	16/05/2023 10:20	ปกติ			ดำเนินการแล้วเสร็จ	1
FILTER PUMP-1	08:00 - 14:00	16/05/2023 10:21	16/05/2023 10:21	ปกติ			ดำเนินการแล้วเสร็จ	1
MDB	08:00 - 14:00	16/05/2023 10:23	16/05/2023 10:23	ปกติ			ดำเนินการแล้วเสร็จ	1
BPP-1	08:00 - 14:00	16/05/2023 10:29	16/05/2023 10:29	ปกติ			ดำเนินการแล้วเสร็จ	1
Control Lift-1	08:00 - 14:00	16/05/2023 10:31	16/05/2023 10:31	ปกติ			ดำเนินการแล้วเสร็จ	1
ตู้ Control บ่อหน่วงน้ำ	08:00 - 14:00	16/05/2023 10:17	16/05/2023 10:17	ปกติ			ดำเนินการแล้วเสร็จ	1

1

Type here to search 28°C มีเมฆส่วนใหญ่ ไทย 02:09 7/5/2023

Building Operation System

bos.livingmanagementsystem.com/machineinspection/plan

Gmail YouTube Maps แปลภาษา ข่าวสาร Tasks Assignment Google Templet PPT

ตรวจเครื่องจักร ครั้งที่ 2

MI230500048
18/05/2023

ผู้ปฏิบัติงาน TI

เวลารับงาน 18/05/2023 20:12

ใบงานอ้างอิง

เครื่องจักร	เวลาตามแผน	เวลาที่ตรวจสอบ	เวลาที่ส่งเข้าระบบ	สถานะ	เหตุผลที่ไม่ผ่าน	เลขที่ใบงาน	สถานะใบงาน	ไฟล์
ตู้ Control บ่อบำบัดน้ำเสียบ่อ 1	16:00 - 23:30	18/05/2023 20:13	18/05/2023 20:13	ปกติ			ดำเนินการแล้วเสร็จ	1
MDB	16:00 - 23:30	18/05/2023 20:35	18/05/2023 20:36	ปกติ			ดำเนินการแล้วเสร็จ	1
ตู้ Control บ่อบำบัดน้ำเสียบ่อ 2	16:00 - 23:30	18/05/2023 20:18	18/05/2023 20:18	ไม่ปกติ	ปั๊มเติมอากาศเสีย		ดำเนินการแล้วเสร็จ	1
CWP-1	16:00 - 23:30	18/05/2023 20:36	18/05/2023 20:36	ปกติ			ดำเนินการแล้วเสร็จ	1
ตู้ Control บ่อหน่วงน้ำ	16:00 - 23:30	18/05/2023 20:12	18/05/2023 20:12	ปกติ			ดำเนินการแล้วเสร็จ	1
FILTER PUMP-1	16:00 - 23:30	18/05/2023 20:19	18/05/2023 20:19	ปกติ			ดำเนินการแล้วเสร็จ	1
Control Lift-1	16:00 - 23:30	18/05/2023 20:40	18/05/2023 20:40	ปกติ			ดำเนินการแล้วเสร็จ	1
BPP-1	16:00 - 23:30	18/05/2023 20:39	18/05/2023 20:39	ปกติ			ดำเนินการแล้วเสร็จ	1

1

Type here to search 28°C มีเมฆส่วนใหญ่ ไทย 02:10 7/5/2023

Building Operation System

bos.livingmanagementsystem.com/machineinspection/plan

Gmail YouTube Maps แปลภาษา ข่าวสาร Tasks Assignment Google Templet PPT

ตรวจเครื่องจักร ครั้งที่ 2

MI230500047
17/05/2023

ผู้ปฏิบัติงาน PY

เวลารับงาน 17/05/2023 18:47

ใบงานอ้างอิง

เครื่องจักร	เวลาตามแผน	เวลาที่ตรวจสอบ	เวลาที่ส่งเข้าระบบ	สถานะ	เหตุผลที่ไม่ผ่าน	เลขที่ใบงาน	สถานะใบงาน	ไฟล์
CWP-1	16:00 - 23:30	17/05/2023 20:10	17/05/2023 20:10	ปกติ			ดำเนินการแล้วเสร็จ	1
Control Lift-1	16:00 - 23:30	17/05/2023 20:05	17/05/2023 20:05	ปกติ			ดำเนินการแล้วเสร็จ	1
ตู้ Control บ่อหน่วงน้ำ	16:00 - 23:30	17/05/2023 18:47	17/05/2023 18:47	ปกติ			ดำเนินการแล้วเสร็จ	1
ตู้ Control บ่อบำบัดน้ำเสียบ่อ 1	16:00 - 23:30	17/05/2023 18:48	17/05/2023 18:48	ปกติ			ดำเนินการแล้วเสร็จ	1
FILTER PUMP-1	16:00 - 23:30	17/05/2023 18:49	17/05/2023 18:49	ปกติ			ดำเนินการแล้วเสร็จ	1
BPP-1	16:00 - 23:30	17/05/2023 20:04	17/05/2023 20:04	ปกติ			ดำเนินการแล้วเสร็จ	1
MDB	16:00 - 23:30	17/05/2023 20:10	17/05/2023 20:10	ปกติ			ดำเนินการแล้วเสร็จ	1
ตู้ Control บ่อบำบัดน้ำเสียบ่อ 2	16:00 - 23:30	17/05/2023 18:49	17/05/2023 18:49	ปกติ			ดำเนินการแล้วเสร็จ	1

1

Type here to search 28°C มีเมฆส่วนใหญ่ ไทย 02:09 7/5/2023

Building Operation System

bos.livingmanagementsystem.com/machineinspection/plan

Gmail YouTube Maps แปลภาษา ข่าวสาร Tasks Assignment Google Templet PPT

ตรวจเครื่องจักร ครั้งที่ 1

MI230500018
19/05/2023

ผู้ปฏิบัติงาน PY

เวลารับงาน 19/05/2023 09:38

ใบงานอ้างอิง

เครื่องจักร	เวลาตามแผน	เวลาที่ตรวจสอบ	เวลาที่ส่งเข้าระบบ	สถานะ	เหตุผลที่ไม่ผ่าน	เลขที่ใบงาน	สถานะใบงาน	ไฟล์
ตู้ Control บ่อหน่วงน้ำ	08:00 - 14:00	19/05/2023 09:39	19/05/2023 09:39	ปกติ			ดำเนินการแล้วเสร็จ	1
ตู้ Control บ่อบำบัดน้ำเสียบ่อ 2	08:00 - 14:00	19/05/2023 09:47	19/05/2023 09:47	ไม่ปกติ	.		ดำเนินการแล้วเสร็จ	1
Control Lift-1	08:00 - 14:00	19/05/2023 10:05	19/05/2023 10:05	ปกติ			ดำเนินการแล้วเสร็จ	1
FILTER PUMP-1	08:00 - 14:00	19/05/2023 09:49	19/05/2023 09:49	ปกติ			ดำเนินการแล้วเสร็จ	1
BPP-1	08:00 - 14:00	19/05/2023 10:04	19/05/2023 10:04	ปกติ			ดำเนินการแล้วเสร็จ	1
MDB	08:00 - 14:00	19/05/2023 10:25	19/05/2023 10:25	ปกติ			ดำเนินการแล้วเสร็จ	1
CWP-1	08:00 - 14:00	19/05/2023 10:24	19/05/2023 10:24	ปกติ			ดำเนินการแล้วเสร็จ	1
ตู้ Control บ่อบำบัดน้ำเสียบ่อ 1	08:00 - 14:00	19/05/2023 09:39	19/05/2023 09:39	ปกติ			ดำเนินการแล้วเสร็จ	1

1

Type here to search 28°C มีเมฆส่วนใหญ่ ไทย 02:10 7/5/2023

Building Operation System

bos.livingmanagementsystem.com/machineinspection/plan

Gmail YouTube Maps แปลภาษา ข่าวสาร Tasks Assignment Google Templet PPT

ตรวจเครื่องจักร ครั้งที่ 1

MI230500017
18/05/2023

ผู้ปฏิบัติงาน TI

เวลารับงาน 18/05/2023 09:46

ใบงานอ้างอิง

เครื่องจักร	เวลาตามแผน	เวลาที่ตรวจสอบ	เวลาที่ส่งเข้าระบบ	สถานะ	เหตุผลที่ไม่ผ่าน	เลขที่ใบงาน	สถานะใบงาน	ไฟล์
ตู้ Control บ่อหน่วงน้ำ	08:00 - 14:00	18/05/2023 09:50	18/05/2023 09:50	ปกติ			ดำเนินการแล้วเสร็จ	1
ตู้ Control บ่อบำบัดน้ำเสียบ่อ 1	08:00 - 14:00	18/05/2023 09:51	18/05/2023 09:51	ปกติ			ดำเนินการแล้วเสร็จ	1
FILTER PUMP-1	08:00 - 14:00	18/05/2023 09:57	18/05/2023 09:57	ปกติ			ดำเนินการแล้วเสร็จ	1
MDB	08:00 - 14:00	18/05/2023 09:58	18/05/2023 10:03	ปกติ			ดำเนินการแล้วเสร็จ	1
Control Lift-1	08:00 - 14:00	18/05/2023 10:03	18/05/2023 10:03	ปกติ			ดำเนินการแล้วเสร็จ	1
CWP-1	08:00 - 14:00	18/05/2023 09:59	18/05/2023 10:03	ปกติ			ดำเนินการแล้วเสร็จ	1
ตู้ Control บ่อบำบัดน้ำเสียบ่อ 2	08:00 - 14:00	18/05/2023 09:56	18/05/2023 09:57	ไม่ปกติ	ปั๊มเติมอากาศเสีย		ดำเนินการแล้วเสร็จ	1
BPP-1	08:00 - 14:00	18/05/2023 10:02	18/05/2023 10:03	ปกติ			ดำเนินการแล้วเสร็จ	1

1

Type here to search 28°C มีเมฆส่วนใหญ่ ไทย 02:09 7/5/2023

Building Operation System

bos.livingmanagementsystem.com/machineinspection/plan

ตรวจเครื่องจักร ครั้งที่ 2

MI230500050
20/05/2023

ผู้ปฏิบัติงาน PY
เวลารับงาน 20/05/2023 17:04
ใบงานอ้างอิง

เครื่องจักร	เวลาตามแผน	เวลาที่ตรวจสอบ	เวลาที่ส่งเข้าระบบ	สถานะ	เหตุผลที่ไม่ผ่าน	เลขที่ใบงาน	สถานะใบงาน	ไฟล์
ตู้ Control บ่อบำบัดน้ำเสียบ่อ 1	16:00 - 23:30	20/05/2023 19:14	20/05/2023 19:14	ปกติ			ดำเนินการแล้วเสร็จ	1
ตู้ Control บ่อบำบัดน้ำเสียบ่อ 2	16:00 - 23:30	20/05/2023 20:34	20/05/2023 20:34	ไม่ปกติ	..		ดำเนินการแล้วเสร็จ	1
BPP-1	16:00 - 23:30	20/05/2023 17:08	20/05/2023 17:08	ปกติ			ดำเนินการแล้วเสร็จ	1
FILTER PUMP-1	16:00 - 23:30	20/05/2023 20:35	20/05/2023 20:35	ปกติ			ดำเนินการแล้วเสร็จ	1
MDB	16:00 - 23:30	20/05/2023 19:06	20/05/2023 19:06	ปกติ			ดำเนินการแล้วเสร็จ	1
CWP-1	16:00 - 23:30	20/05/2023 19:06	20/05/2023 19:06	ปกติ			ดำเนินการแล้วเสร็จ	1
ตู้ Control บ่อหน่วงน้ำ	16:00 - 23:30	20/05/2023 19:14	20/05/2023 19:14	ปกติ			ดำเนินการแล้วเสร็จ	1
Control Lift-1	16:00 - 23:30	20/05/2023 17:09	20/05/2023 17:09	ปกติ			ดำเนินการแล้วเสร็จ	1

Type here to search 28°C มีเมฆส่วนใหญ่ 02:13 7/5/2023

Building Operation System

bos.livingmanagementsystem.com/machineinspection/plan

ตรวจเครื่องจักร ครั้งที่ 2

MI230500049
19/05/2023

ผู้ปฏิบัติงาน SK
เวลารับงาน 19/05/2023 20:02
ใบงานอ้างอิง

เครื่องจักร	เวลาตามแผน	เวลาที่ตรวจสอบ	เวลาที่ส่งเข้าระบบ	สถานะ	เหตุผลที่ไม่ผ่าน	เลขที่ใบงาน	สถานะใบงาน	ไฟล์
Control Lift-1	16:00 - 23:30	19/05/2023 20:04	19/05/2023 20:04	ปกติ			ดำเนินการแล้วเสร็จ	1
FILTER PUMP-1	16:00 - 23:30	19/05/2023 20:16	19/05/2023 20:16	ปกติ			ดำเนินการแล้วเสร็จ	1
ตู้ Control บ่อบำบัดน้ำเสียบ่อ 2	16:00 - 23:30	19/05/2023 20:17	19/05/2023 20:17	ปกติ			ดำเนินการแล้วเสร็จ	1
ตู้ Control บ่อหน่วงน้ำ	16:00 - 23:30	19/05/2023 20:18	19/05/2023 20:18	ปกติ			ดำเนินการแล้วเสร็จ	1
BPP-1	16:00 - 23:30	19/05/2023 20:04	19/05/2023 20:04	ปกติ			ดำเนินการแล้วเสร็จ	1
ตู้ Control บ่อบำบัดน้ำเสียบ่อ 1	16:00 - 23:30	19/05/2023 20:18	19/05/2023 20:18	ปกติ			ดำเนินการแล้วเสร็จ	1
CWP-1	16:00 - 23:30	19/05/2023 20:08	19/05/2023 20:08	ปกติ			ดำเนินการแล้วเสร็จ	1
MDB	16:00 - 23:30	19/05/2023 20:08	19/05/2023 20:08	ปกติ			ดำเนินการแล้วเสร็จ	1

Type here to search 28°C มีเมฆส่วนใหญ่ 02:10 7/5/2023

Building Operation System

bos.livingmanagementsystem.com/machineinspection/plan

ตรวจเครื่องจักร ครั้งที่ 1

MI230500020
21/05/2023

ผู้ปฏิบัติงาน TI
เวลารับงาน 21/05/2023 10:42
ใบงานอ้างอิง

เครื่องจักร	เวลาตามแผน	เวลาที่ตรวจสอบ	เวลาที่ส่งเข้าระบบ	สถานะ	เหตุผลที่ไม่ผ่าน	เลขที่ใบงาน	สถานะใบงาน	ไฟล์
BPP-1	08:00 - 14:00	21/05/2023 10:54	21/05/2023 10:54	ปกติ			ดำเนินการแล้วเสร็จ	1
ตู้ Control บ่อบำบัดน้ำเสียบ่อ 2	08:00 - 14:00	21/05/2023 10:44	21/05/2023 10:44	ไม่ปกติ	ปั๊มเติมอากาศเสีย		ดำเนินการแล้วเสร็จ	1
Control Lift-1	08:00 - 14:00	21/05/2023 10:55	21/05/2023 10:55	ปกติ			ดำเนินการแล้วเสร็จ	1
MDB	08:00 - 14:00	21/05/2023 10:48	21/05/2023 10:48	ปกติ			ดำเนินการแล้วเสร็จ	1
FILTER PUMP-1	08:00 - 14:00	21/05/2023 10:45	21/05/2023 10:45	ปกติ			ดำเนินการแล้วเสร็จ	1
ตู้ Control บ่อบำบัดน้ำเสียบ่อ 1	08:00 - 14:00	21/05/2023 10:43	21/05/2023 10:43	ปกติ			ดำเนินการแล้วเสร็จ	1
CWP-1	08:00 - 14:00	21/05/2023 10:49	21/05/2023 10:49	ปกติ			ดำเนินการแล้วเสร็จ	1
ตู้ Control บ่อหน่วงน้ำ	08:00 - 14:00	21/05/2023 10:42	21/05/2023 10:42	ปกติ			ดำเนินการแล้วเสร็จ	1

Type here to search 28°C มีเมฆส่วนใหญ่ 02:13 7/5/2023

Building Operation System

bos.livingmanagementsystem.com/machineinspection/plan

ตรวจเครื่องจักร ครั้งที่ 1

MI230500019
20/05/2023

ผู้ปฏิบัติงาน TI
เวลารับงาน 20/05/2023 11:52
ใบงานอ้างอิง

เครื่องจักร	เวลาตามแผน	เวลาที่ตรวจสอบ	เวลาที่ส่งเข้าระบบ	สถานะ	เหตุผลที่ไม่ผ่าน	เลขที่ใบงาน	สถานะใบงาน	ไฟล์
ตู้ Control บ่อหน่วงน้ำ	08:00 - 14:00	20/05/2023 11:53	20/05/2023 11:53	ปกติ			ดำเนินการแล้วเสร็จ	1
ตู้ Control บ่อบำบัดน้ำเสียบ่อ 1	08:00 - 14:00	20/05/2023 11:53	20/05/2023 11:53	ปกติ			ดำเนินการแล้วเสร็จ	1
BPP-1	08:00 - 14:00	20/05/2023 12:02	20/05/2023 12:02	ปกติ			ดำเนินการแล้วเสร็จ	1
FILTER PUMP-1	08:00 - 14:00	20/05/2023 11:55	20/05/2023 11:55	ปกติ			ดำเนินการแล้วเสร็จ	1
CWP-1	08:00 - 14:00	20/05/2023 11:58	20/05/2023 11:58	ปกติ			ดำเนินการแล้วเสร็จ	1
MDB	08:00 - 14:00	20/05/2023 11:57	20/05/2023 11:57	ปกติ			ดำเนินการแล้วเสร็จ	1
Control Lift-1	08:00 - 14:00	20/05/2023 12:03	20/05/2023 12:03	ปกติ			ดำเนินการแล้วเสร็จ	1
ตู้ Control บ่อบำบัดน้ำเสียบ่อ 2	08:00 - 14:00	20/05/2023 11:55	20/05/2023 11:55	ไม่ปกติ	ปั๊มเติมอากาศเสีย		ดำเนินการแล้วเสร็จ	1

Type here to search 28°C มีเมฆส่วนใหญ่ 02:13 7/5/2023

Building Operation System

bos.livingmanagementsystem.com/machineinspection/plan

Gmail YouTube Maps แปลภาษา ข่าวสาร Tasks Assignment Google Templet PPT

ตรวจเครื่องจักร ครั้งที่ 2

MI230500052
22/05/2023

ผู้ปฏิบัติงาน SK

เวลารับงาน 22/05/2023 20:06

ใบงานอ้างอิง

เครื่องจักร	เวลาตามแผน	เวลาที่ตรวจสอบ	เวลาที่ส่งเข้าระบบ	สถานะ	เหตุผลที่ไม่ผ่าน	เลขที่ใบงาน	สถานะใบงาน	ไฟล์
Control Lift-1	16:00 - 23:30	22/05/2023 20:13	22/05/2023 20:13	ปกติ			ดำเนินการแล้วเสร็จ	1
FILTER PUMP-1	16:00 - 23:30	22/05/2023 20:09	22/05/2023 20:09	ปกติ			ดำเนินการแล้วเสร็จ	1
ตู้ Control บ่อบำบัดน้ำเสียบ่อ 2	16:00 - 23:30	22/05/2023 20:09	22/05/2023 20:09	ปกติ			ดำเนินการแล้วเสร็จ	1
BPP-1	16:00 - 23:30	22/05/2023 20:13	22/05/2023 20:13	ปกติ			ดำเนินการแล้วเสร็จ	1
CWP-1	16:00 - 23:30	22/05/2023 20:11	22/05/2023 20:11	ปกติ			ดำเนินการแล้วเสร็จ	1
ตู้ Control บ่อบำบัดน้ำเสียบ่อ 1	16:00 - 23:30	22/05/2023 20:08	22/05/2023 20:08	ปกติ			ดำเนินการแล้วเสร็จ	1
ตู้ Control บ่อหน่วงน้ำ	16:00 - 23:30	22/05/2023 20:07	22/05/2023 20:07	ปกติ			ดำเนินการแล้วเสร็จ	1
MDB	16:00 - 23:30	22/05/2023 20:12	22/05/2023 20:12	ปกติ			ดำเนินการแล้วเสร็จ	1

1

Type here to search 28°C มีเมฆส่วนใหญ่ ไทย 02:14 7/5/2023

Building Operation System

bos.livingmanagementsystem.com/machineinspection/plan

Gmail YouTube Maps แปลภาษา ข่าวสาร Tasks Assignment Google Templet PPT

ตรวจเครื่องจักร ครั้งที่ 2

MI230500051
21/05/2023

ผู้ปฏิบัติงาน TI

เวลารับงาน 21/05/2023 20:24

ใบงานอ้างอิง

เครื่องจักร	เวลาตามแผน	เวลาที่ตรวจสอบ	เวลาที่ส่งเข้าระบบ	สถานะ	เหตุผลที่ไม่ผ่าน	เลขที่ใบงาน	สถานะใบงาน	ไฟล์
ตู้ Control บ่อหน่วงน้ำ	16:00 - 23:30	21/05/2023 20:25	21/05/2023 20:25	ปกติ			ดำเนินการแล้วเสร็จ	1
MDB	16:00 - 23:30	21/05/2023 20:30	21/05/2023 20:30	ปกติ			ดำเนินการแล้วเสร็จ	1
CWP-1	16:00 - 23:30	21/05/2023 20:30	21/05/2023 20:31	ปกติ			ดำเนินการแล้วเสร็จ	1
FILTER PUMP-1	16:00 - 23:30	21/05/2023 20:29	21/05/2023 20:29	ปกติ			ดำเนินการแล้วเสร็จ	1
ตู้ Control บ่อบำบัดน้ำเสียบ่อ 2	16:00 - 23:30	21/05/2023 20:28	21/05/2023 20:28	ไม่ปกติ	ปั๊มเดินอากาศเสีย		ดำเนินการแล้วเสร็จ	1
BPP-1	16:00 - 23:30	21/05/2023 20:33	21/05/2023 20:34	ปกติ			ดำเนินการแล้วเสร็จ	1
ตู้ Control บ่อบำบัดน้ำเสียบ่อ 1	16:00 - 23:30	21/05/2023 20:27	21/05/2023 20:27	ปกติ			ดำเนินการแล้วเสร็จ	1
Control Lift-1	16:00 - 23:30	21/05/2023 20:34	21/05/2023 20:34	ปกติ			ดำเนินการแล้วเสร็จ	1

1

Type here to search 28°C มีเมฆส่วนใหญ่ ไทย 02:14 7/5/2023

Building Operation System

bos.livingmanagementsystem.com/machineinspection/plan

Gmail YouTube Maps แปลภาษา ข่าวสาร Tasks Assignment Google Templet PPT

ตรวจเครื่องจักร ครั้งที่ 1

MI230500022
23/05/2023

ผู้ปฏิบัติงาน PY

เวลารับงาน 23/05/2023 08:37

ใบงานอ้างอิง

เครื่องจักร	เวลาตามแผน	เวลาที่ตรวจสอบ	เวลาที่ส่งเข้าระบบ	สถานะ	เหตุผลที่ไม่ผ่าน	เลขที่ใบงาน	สถานะใบงาน	ไฟล์
MDB	08:00 - 14:00	23/05/2023 08:38	23/05/2023 08:38	ปกติ			ดำเนินการแล้วเสร็จ	1
ตู้ Control บ่อหน่วงน้ำ	08:00 - 14:00	23/05/2023 08:59	23/05/2023 08:59	ปกติ			ดำเนินการแล้วเสร็จ	1
ตู้ Control บ่อบำบัดน้ำเสียบ่อ 1	08:00 - 14:00	23/05/2023 08:58	23/05/2023 08:58	ปกติ			ดำเนินการแล้วเสร็จ	1
ตู้ Control บ่อบำบัดน้ำเสียบ่อ 2	08:00 - 14:00	23/05/2023 08:40	23/05/2023 08:40	ไม่ปกติ			ดำเนินการแล้วเสร็จ	1
BPP-1	08:00 - 14:00	23/05/2023 09:43	23/05/2023 09:43	ปกติ			ดำเนินการแล้วเสร็จ	1
CWP-1	08:00 - 14:00	23/05/2023 08:38	23/05/2023 08:38	ปกติ			ดำเนินการแล้วเสร็จ	1
FILTER PUMP-1	08:00 - 14:00	23/05/2023 09:49	23/05/2023 09:49	ปกติ			ดำเนินการแล้วเสร็จ	1
Control Lift-1	08:00 - 14:00	23/05/2023 09:43	23/05/2023 09:43	ปกติ			ดำเนินการแล้วเสร็จ	1

1

Type here to search 28°C มีเมฆส่วนใหญ่ ไทย 02:14 7/5/2023

Building Operation System

bos.livingmanagementsystem.com/machineinspection/plan

Gmail YouTube Maps แปลภาษา ข่าวสาร Tasks Assignment Google Templet PPT

ตรวจเครื่องจักร ครั้งที่ 1

MI230500021
22/05/2023

ผู้ปฏิบัติงาน SK

เวลารับงาน 22/05/2023 09:33

ใบงานอ้างอิง

เครื่องจักร	เวลาตามแผน	เวลาที่ตรวจสอบ	เวลาที่ส่งเข้าระบบ	สถานะ	เหตุผลที่ไม่ผ่าน	เลขที่ใบงาน	สถานะใบงาน	ไฟล์
Control Lift-1	08:00 - 14:00	22/05/2023 10:43	22/05/2023 10:43	ปกติ			ดำเนินการแล้วเสร็จ	1
MDB	08:00 - 14:00	22/05/2023 10:29	22/05/2023 10:29	ปกติ			ดำเนินการแล้วเสร็จ	1
CWP-1	08:00 - 14:00	22/05/2023 10:29	22/05/2023 10:29	ปกติ			ดำเนินการแล้วเสร็จ	1
ตู้ Control บ่อหน่วงน้ำ	08:00 - 14:00	22/05/2023 10:26	22/05/2023 10:26	ปกติ			ดำเนินการแล้วเสร็จ	1
ตู้ Control บ่อบำบัดน้ำเสียบ่อ 2	08:00 - 14:00	22/05/2023 10:27	22/05/2023 10:27	ปกติ			ดำเนินการแล้วเสร็จ	1
BPP-1	08:00 - 14:00	22/05/2023 10:43	22/05/2023 10:43	ปกติ			ดำเนินการแล้วเสร็จ	1
FILTER PUMP-1	08:00 - 14:00	22/05/2023 10:28	22/05/2023 10:28	ปกติ			ดำเนินการแล้วเสร็จ	1
ตู้ Control บ่อบำบัดน้ำเสียบ่อ 1	08:00 - 14:00	22/05/2023 10:27	22/05/2023 10:27	ปกติ			ดำเนินการแล้วเสร็จ	1

1

Type here to search 28°C มีเมฆส่วนใหญ่ ไทย 02:14 7/5/2023

Building Operation System

bos.livingmanagementsystem.com/machineinspection/plan

Gmail YouTube Maps แปลภาษา ข่าวสาร Tasks Assignment Google Templet PPT

ตรวจเครื่องจักร ครั้งที่ 2

MI230500054
24/05/2023

ผู้ปฏิบัติงาน TI

เวลารับงาน 24/05/2023 20:07

ใบงานอ้างอิง

เครื่องจักร	เวลาตามแผน	เวลาที่ตรวจสอบ	เวลาที่ส่งเข้าระบบ	สถานะ	เหตุผลที่ไม่ผ่าน	เลขที่ใบงาน	สถานะใบงาน	ไฟล์
BPP-1	16:00 - 23:30	24/05/2023 20:16	24/05/2023 20:16	ปกติ			ดำเนินการแล้วเสร็จ	1
ตู้ Control บ่อบำบัดน้ำเสียบ่อ 1	16:00 - 23:30	24/05/2023 20:08	24/05/2023 20:09	ปกติ			ดำเนินการแล้วเสร็จ	1
Control Lift-1	16:00 - 23:30	24/05/2023 20:17	24/05/2023 20:17	ปกติ			ดำเนินการแล้วเสร็จ	1
ตู้ Control บ่อบำบัดน้ำเสียบ่อ 2	16:00 - 23:30	24/05/2023 20:10	24/05/2023 20:10	ไม่ปกติ	ปั๊มเติมอากาศเสีย		ดำเนินการแล้วเสร็จ	1
CWP-1	16:00 - 23:30	24/05/2023 20:13	24/05/2023 20:14	ปกติ			ดำเนินการแล้วเสร็จ	1
MDB	16:00 - 23:30	24/05/2023 20:12	24/05/2023 20:13	ปกติ			ดำเนินการแล้วเสร็จ	1
ตู้ Control บ่อหน่วงน้ำ	16:00 - 23:30	24/05/2023 20:08	24/05/2023 20:08	ปกติ			ดำเนินการแล้วเสร็จ	1
FILTER PUMP-1	16:00 - 23:30	24/05/2023 20:11	24/05/2023 20:11	ปกติ			ดำเนินการแล้วเสร็จ	1

1

Type here to search 28°C มีเมฆส่วนใหญ่ ไทย 02:15 7/5/2023

Building Operation System

bos.livingmanagementsystem.com/machineinspection/plan

Gmail YouTube Maps แปลภาษา ข่าวสาร Tasks Assignment Google Templet PPT

ตรวจเครื่องจักร ครั้งที่ 2

MI230500053
23/05/2023

ผู้ปฏิบัติงาน PY

เวลารับงาน 23/05/2023 17:56

ใบงานอ้างอิง

เครื่องจักร	เวลาตามแผน	เวลาที่ตรวจสอบ	เวลาที่ส่งเข้าระบบ	สถานะ	เหตุผลที่ไม่ผ่าน	เลขที่ใบงาน	สถานะใบงาน	ไฟล์
CWP-1	16:00 - 23:30	23/05/2023 20:30	23/05/2023 20:30	ปกติ			ดำเนินการแล้วเสร็จ	1
MDB	16:00 - 23:30	23/05/2023 20:28	23/05/2023 20:28	ปกติ			ดำเนินการแล้วเสร็จ	1
ตู้ Control บ่อบำบัดน้ำเสียบ่อ 1	16:00 - 23:30	23/05/2023 20:34	23/05/2023 20:34	ปกติ			ดำเนินการแล้วเสร็จ	1
ตู้ Control บ่อหน่วงน้ำ	16:00 - 23:30	23/05/2023 20:33	23/05/2023 20:33	ปกติ			ดำเนินการแล้วเสร็จ	1
ตู้ Control บ่อบำบัดน้ำเสียบ่อ 2	16:00 - 23:30	23/05/2023 18:01	23/05/2023 18:01	ไม่ปกติ	.		ดำเนินการแล้วเสร็จ	1
BPP-1	16:00 - 23:30	23/05/2023 20:22	23/05/2023 20:22	ปกติ			ดำเนินการแล้วเสร็จ	1
FILTER PUMP-1	16:00 - 23:30	23/05/2023 17:57	23/05/2023 17:57	ปกติ			ดำเนินการแล้วเสร็จ	1
Control Lift-1	16:00 - 23:30	23/05/2023 20:23	23/05/2023 20:23	ปกติ			ดำเนินการแล้วเสร็จ	1

1

Type here to search 28°C มีเมฆส่วนใหญ่ ไทย 02:15 7/5/2023

Building Operation System

bos.livingmanagementsystem.com/machineinspection/plan

Gmail YouTube Maps แปลภาษา ข่าวสาร Tasks Assignment Google Templet PPT

ตรวจเครื่องจักร ครั้งที่ 1

MI230500024
25/05/2023

ผู้ปฏิบัติงาน PY

เวลารับงาน 25/05/2023 09:10

ใบงานอ้างอิง

เครื่องจักร	เวลาตามแผน	เวลาที่ตรวจสอบ	เวลาที่ส่งเข้าระบบ	สถานะ	เหตุผลที่ไม่ผ่าน	เลขที่ใบงาน	สถานะใบงาน	ไฟล์
ตู้ Control บ่อหน่วงน้ำ	08:00 - 14:00	25/05/2023 09:10	25/05/2023 09:10	ปกติ			ดำเนินการแล้วเสร็จ	1
BPP-1	08:00 - 14:00	25/05/2023 09:38	25/05/2023 09:38	ปกติ			ดำเนินการแล้วเสร็จ	1
MDB	08:00 - 14:00	25/05/2023 09:25	25/05/2023 09:25	ปกติ			ดำเนินการแล้วเสร็จ	1
ตู้ Control บ่อบำบัดน้ำเสียบ่อ 2	08:00 - 14:00	25/05/2023 09:22	25/05/2023 09:22	ไม่ปกติ	.		ดำเนินการแล้วเสร็จ	1
ตู้ Control บ่อบำบัดน้ำเสียบ่อ 1	08:00 - 14:00	25/05/2023 09:11	25/05/2023 09:11	ปกติ			ดำเนินการแล้วเสร็จ	1
FILTER PUMP-1	08:00 - 14:00	25/05/2023 09:24	25/05/2023 09:24	ไม่ปกติ	ปั๊มมีน้ำรั่วสื้อใบพัด ทำให้ต้องปิดระบบ	SR230500018	ดำเนินการแล้วเสร็จ	1
Control Lift-1	08:00 - 14:00	25/05/2023 09:38	25/05/2023 09:38	ปกติ			ดำเนินการแล้วเสร็จ	1
CWP-1	08:00 - 14:00	25/05/2023 09:25	25/05/2023 09:25	ปกติ			ดำเนินการแล้วเสร็จ	1

1

Type here to search 28°C มีเมฆส่วนใหญ่ ไทย 02:15 7/5/2023

Building Operation System

bos.livingmanagementsystem.com/machineinspection/plan

Gmail YouTube Maps แปลภาษา ข่าวสาร Tasks Assignment Google Templet PPT

ตรวจเครื่องจักร ครั้งที่ 1

MI230500023
24/05/2023

ผู้ปฏิบัติงาน TI

เวลารับงาน 24/05/2023 09:11

ใบงานอ้างอิง

เครื่องจักร	เวลาตามแผน	เวลาที่ตรวจสอบ	เวลาที่ส่งเข้าระบบ	สถานะ	เหตุผลที่ไม่ผ่าน	เลขที่ใบงาน	สถานะใบงาน	ไฟล์
MDB	08:00 - 14:00	24/05/2023 09:15	24/05/2023 09:15	ปกติ			ดำเนินการแล้วเสร็จ	1
ตู้ Control บ่อหน่วงน้ำ	08:00 - 14:00	24/05/2023 09:12	24/05/2023 09:12	ปกติ			ดำเนินการแล้วเสร็จ	1
FILTER PUMP-1	08:00 - 14:00	24/05/2023 09:14	24/05/2023 09:14	ปกติ			ดำเนินการแล้วเสร็จ	1
BPP-1	08:00 - 14:00	24/05/2023 09:19	24/05/2023 09:19	ปกติ			ดำเนินการแล้วเสร็จ	1
CWP-1	08:00 - 14:00	24/05/2023 09:15	24/05/2023 09:16	ปกติ			ดำเนินการแล้วเสร็จ	1
ตู้ Control บ่อบำบัดน้ำเสียบ่อ 2	08:00 - 14:00	24/05/2023 09:13	24/05/2023 09:13	ไม่ปกติ	ปั๊มเติมอากาศเสีย		ดำเนินการแล้วเสร็จ	1
ตู้ Control บ่อบำบัดน้ำเสียบ่อ 1	08:00 - 14:00	24/05/2023 09:12	24/05/2023 09:12	ปกติ			ดำเนินการแล้วเสร็จ	1
Control Lift-1	08:00 - 14:00	24/05/2023 09:20	24/05/2023 09:20	ปกติ			ดำเนินการแล้วเสร็จ	1

1

Type here to search 28°C มีเมฆส่วนใหญ่ ไทย 02:15 7/5/2023

Building Operation System

bos.livingmanagementsystem.com/machineinspection/plan

Gmail YouTube Maps แปลภาษา ข่าวสาร Tasks Assignment Google Templet PPT

ตรวจเครื่องจักร ครั้งที่ 2

MI230500056
26/05/2023

ผู้ปฏิบัติงาน PY

เวลารับงาน 26/05/2023 16:46

ใบงานอ้างอิง

เครื่องจักร	เวลาตามแผน	เวลาที่ตรวจสอบ	เวลาที่ส่งเข้าระบบ	สถานะ	เหตุผลที่ไม่ผ่าน	เลขที่ใบงาน	สถานะใบงาน	ไฟล์
BPP-1	16:00 - 23:30	26/05/2023 16:48	26/05/2023 16:48	ปกติ			ดำเนินการแล้วเสร็จ	1
ตู้ Control บ่อหน่วงน้ำ	16:00 - 23:30	26/05/2023 18:36	26/05/2023 18:36	ปกติ			ดำเนินการแล้วเสร็จ	1
CWP-1	16:00 - 23:30	26/05/2023 20:47	26/05/2023 20:47	ปกติ			ดำเนินการแล้วเสร็จ	1
ตู้ Control บ่อบำบัดน้ำเสียบ่อ 1	16:00 - 23:30	26/05/2023 18:37	26/05/2023 18:37	ปกติ			ดำเนินการแล้วเสร็จ	1
Control Lift-1	16:00 - 23:30	26/05/2023 16:48	26/05/2023 16:48	ปกติ			ดำเนินการแล้วเสร็จ	1
ตู้ Control บ่อบำบัดน้ำเสียบ่อ 2	16:00 - 23:30	26/05/2023 20:44	26/05/2023 20:44	ปกติ	ส่งปั๊มไปซ่อม		ดำเนินการแล้วเสร็จ	1
MDB	16:00 - 23:30	26/05/2023 20:47	26/05/2023 20:47	ปกติ			ดำเนินการแล้วเสร็จ	1
FILTER PUMP-1	16:00 - 23:30	26/05/2023 20:45	26/05/2023 20:45	ไม่ปกติ	ส่งปั๊มไปซ่อม		ดำเนินการแล้วเสร็จ	1

1

Type here to search 28°C มีเมฆส่วนใหญ่ ไทย 02:16 7/5/2023

Building Operation System

bos.livingmanagementsystem.com/machineinspection/plan

Gmail YouTube Maps แปลภาษา ข่าวสาร Tasks Assignment Google Templet PPT

ตรวจเครื่องจักร ครั้งที่ 2

MI230500055
25/05/2023

ผู้ปฏิบัติงาน SK

เวลารับงาน 25/05/2023 18:07

ใบงานอ้างอิง

เครื่องจักร	เวลาตามแผน	เวลาที่ตรวจสอบ	เวลาที่ส่งเข้าระบบ	สถานะ	เหตุผลที่ไม่ผ่าน	เลขที่ใบงาน	สถานะใบงาน	ไฟล์
ตู้ Control บ่อบำบัดน้ำเสียบ่อ 2	16:00 - 23:30	25/05/2023 20:33	25/05/2023 20:33	ปกติ			ดำเนินการแล้วเสร็จ	1
ตู้ Control บ่อหน่วงน้ำ	16:00 - 23:30	25/05/2023 20:35	25/05/2023 20:35	ปกติ			ดำเนินการแล้วเสร็จ	1
ตู้ Control บ่อบำบัดน้ำเสียบ่อ 1	16:00 - 23:30	25/05/2023 20:34	25/05/2023 20:34	ปกติ			ดำเนินการแล้วเสร็จ	1
MDB	16:00 - 23:30	25/05/2023 20:32	25/05/2023 20:32	ปกติ			ดำเนินการแล้วเสร็จ	1
BPP-1	16:00 - 23:30	25/05/2023 20:25	25/05/2023 20:25	ปกติ			ดำเนินการแล้วเสร็จ	1
Control Lift-1	16:00 - 23:30	25/05/2023 20:26	25/05/2023 20:26	ปกติ			ดำเนินการแล้วเสร็จ	1
FILTER PUMP-1	16:00 - 23:30	25/05/2023 20:33	25/05/2023 20:33	ปกติ			ดำเนินการแล้วเสร็จ	1
CWP-1	16:00 - 23:30	25/05/2023 20:31	25/05/2023 20:31	ปกติ			ดำเนินการแล้วเสร็จ	1

1

Type here to search 28°C มีเมฆส่วนใหญ่ ไทย 02:15 7/5/2023

Building Operation System

bos.livingmanagementsystem.com/machineinspection/plan

Gmail YouTube Maps แปลภาษา ข่าวสาร Tasks Assignment Google Templet PPT

ตรวจเครื่องจักร ครั้งที่ 1

MI230500026
27/05/2023

ผู้ปฏิบัติงาน SK

เวลารับงาน 27/05/2023 09:58

ใบงานอ้างอิง

เครื่องจักร	เวลาตามแผน	เวลาที่ตรวจสอบ	เวลาที่ส่งเข้าระบบ	สถานะ	เหตุผลที่ไม่ผ่าน	เลขที่ใบงาน	สถานะใบงาน	ไฟล์
CWP-1	08:00 - 14:00	27/05/2023 10:33	27/05/2023 10:33	ปกติ			ดำเนินการแล้วเสร็จ	1
ตู้ Control บ่อหน่วงน้ำ	08:00 - 14:00	27/05/2023 10:30	27/05/2023 10:30	ปกติ			ดำเนินการแล้วเสร็จ	1
MDB	08:00 - 14:00	27/05/2023 10:33	27/05/2023 10:33	ปกติ			ดำเนินการแล้วเสร็จ	1
FILTER PUMP-1	08:00 - 14:00	27/05/2023 10:32	27/05/2023 10:32	ปกติ			ดำเนินการแล้วเสร็จ	1
ตู้ Control บ่อบำบัดน้ำเสียบ่อ 1	08:00 - 14:00	27/05/2023 10:30	27/05/2023 10:30	ปกติ			ดำเนินการแล้วเสร็จ	1
ตู้ Control บ่อบำบัดน้ำเสียบ่อ 2	08:00 - 14:00	27/05/2023 10:31	27/05/2023 10:31	ปกติ			ดำเนินการแล้วเสร็จ	1
Control Lift-1	08:00 - 14:00	27/05/2023 10:11	27/05/2023 10:11	ปกติ			ดำเนินการแล้วเสร็จ	1
BPP-1	08:00 - 14:00	27/05/2023 10:11	27/05/2023 10:11	ปกติ			ดำเนินการแล้วเสร็จ	1

1

Type here to search 28°C มีเมฆส่วนใหญ่ ไทย 02:16 7/5/2023

Building Operation System

bos.livingmanagementsystem.com/machineinspection/plan

Gmail YouTube Maps แปลภาษา ข่าวสาร Tasks Assignment Google Templet PPT

ตรวจเครื่องจักร ครั้งที่ 1

MI230500025
26/05/2023

ผู้ปฏิบัติงาน PY

เวลารับงาน 26/05/2023 09:22

ใบงานอ้างอิง

เครื่องจักร	เวลาตามแผน	เวลาที่ตรวจสอบ	เวลาที่ส่งเข้าระบบ	สถานะ	เหตุผลที่ไม่ผ่าน	เลขที่ใบงาน	สถานะใบงาน	ไฟล์
BPP-1	08:00 - 14:00	26/05/2023 12:58	26/05/2023 12:58	ปกติ			ดำเนินการแล้วเสร็จ	1
ตู้ Control บ่อบำบัดน้ำเสียบ่อ 2	08:00 - 14:00	26/05/2023 09:24	26/05/2023 09:24	ไม่ปกติ	ยกปั๊มไปซ่อม		ดำเนินการแล้วเสร็จ	1
MDB	08:00 - 14:00	26/05/2023 12:45	26/05/2023 12:45	ปกติ			ดำเนินการแล้วเสร็จ	1
ตู้ Control บ่อบำบัดน้ำเสียบ่อ 1	08:00 - 14:00	26/05/2023 09:23	26/05/2023 09:23	ปกติ			ดำเนินการแล้วเสร็จ	1
CWP-1	08:00 - 14:00	26/05/2023 12:45	26/05/2023 12:45	ปกติ			ดำเนินการแล้วเสร็จ	1
FILTER PUMP-1	08:00 - 14:00	26/05/2023 09:24	26/05/2023 09:24	ไม่ปกติ	ยกปั๊มไปซ่อม		ดำเนินการแล้วเสร็จ	1
ตู้ Control บ่อหน่วงน้ำ	08:00 - 14:00	26/05/2023 09:22	26/05/2023 09:22	ปกติ			ดำเนินการแล้วเสร็จ	1
Control Lift-1	08:00 - 14:00	26/05/2023 12:58	26/05/2023 12:58	ปกติ			ดำเนินการแล้วเสร็จ	1

1

Type here to search 28°C มีเมฆส่วนใหญ่ ไทย 02:16 7/5/2023

Building Operation System

bos.livingmanagementsystem.com/machineinspection/plan

Gmail YouTube Maps แปลภาษา ข่าวสาร Tasks Assignment Google Templet PPT

ตรวจเครื่องจักร ครั้งที่ 2

MI230500058
28/05/2023

ผู้ปฏิบัติงาน SK

เวลารับงาน 28/05/2023 19:59

ใบงานอ้างอิง

เครื่องจักร	เวลาตามแผน	เวลาที่ตรวจสอบ	เวลาที่ส่งเข้าระบบ	สถานะ	เหตุผลที่ไม่ผ่าน	เลขที่ใบงาน	สถานะใบงาน	ไฟล์
ตู้ Control บ่อบำบัดน้ำเสียบ่อ 2	16:00 - 23:30	28/05/2023 20:06	28/05/2023 20:06	ปกติ			ดำเนินการแล้วเสร็จ	1
FILTER PUMP-1	16:00 - 23:30	28/05/2023 20:06	28/05/2023 20:06	ปกติ			ดำเนินการแล้วเสร็จ	1
Control Lift-1	16:00 - 23:30	28/05/2023 20:22	28/05/2023 20:22	ปกติ			ดำเนินการแล้วเสร็จ	1
ตู้ Control บ่อหน่วงน้ำ	16:00 - 23:30	28/05/2023 20:05	28/05/2023 20:05	ปกติ			ดำเนินการแล้วเสร็จ	1
MDB	16:00 - 23:30	28/05/2023 20:15	28/05/2023 20:15	ปกติ			ดำเนินการแล้วเสร็จ	1
ตู้ Control บ่อบำบัดน้ำเสียบ่อ 1	16:00 - 23:30	28/05/2023 20:05	28/05/2023 20:05	ปกติ			ดำเนินการแล้วเสร็จ	1
CWP-1	16:00 - 23:30	28/05/2023 20:14	28/05/2023 20:14	ปกติ			ดำเนินการแล้วเสร็จ	1
BPP-1	16:00 - 23:30	28/05/2023 20:25	28/05/2023 20:25	ปกติ			ดำเนินการแล้วเสร็จ	1

1

Type here to search 28°C มีเมฆส่วนใหญ่ ไทย 02:17 7/5/2023

Building Operation System

bos.livingmanagementsystem.com/machineinspection/plan

Gmail YouTube Maps แปลภาษา ข่าวสาร Tasks Assignment Google Templet PPT

ตรวจเครื่องจักร ครั้งที่ 2

MI230500057
27/05/2023

ผู้ปฏิบัติงาน TI

เวลารับงาน 27/05/2023 19:34

ใบงานอ้างอิง

เครื่องจักร	เวลาตามแผน	เวลาที่ตรวจสอบ	เวลาที่ส่งเข้าระบบ	สถานะ	เหตุผลที่ไม่ผ่าน	เลขที่ใบงาน	สถานะใบงาน	ไฟล์
MDB	16:00 - 23:30	27/05/2023 19:40	27/05/2023 19:40	ปกติ			ดำเนินการแล้วเสร็จ	1
FILTER PUMP-1	16:00 - 23:30	27/05/2023 19:42	27/05/2023 19:42	ไม่ปกติ	ปั๊มสระมีปัญหา		ดำเนินการแล้วเสร็จ	1
ตู้ Control บ่อบำบัดน้ำเสียบ่อ 2	16:00 - 23:30	27/05/2023 19:43	27/05/2023 19:44	ไม่ปกติ	ปั๊มเติมอากาศเสีย		ดำเนินการแล้วเสร็จ	1
CWP-1	16:00 - 23:30	27/05/2023 19:41	27/05/2023 19:41	ปกติ			ดำเนินการแล้วเสร็จ	1
ตู้ Control บ่อบำบัดน้ำเสียบ่อ 1	16:00 - 23:30	27/05/2023 19:44	27/05/2023 19:45	ปกติ			ดำเนินการแล้วเสร็จ	1
BPP-1	16:00 - 23:30	27/05/2023 19:35	27/05/2023 19:35	ปกติ			ดำเนินการแล้วเสร็จ	1
ตู้ Control บ่อหน่วงน้ำ	16:00 - 23:30	27/05/2023 19:46	27/05/2023 19:46	ปกติ			ดำเนินการแล้วเสร็จ	1
Control Lift-1	16:00 - 23:30	27/05/2023 19:36	27/05/2023 19:36	ปกติ			ดำเนินการแล้วเสร็จ	1

1

Type here to search 28°C มีเมฆส่วนใหญ่ ไทย 02:16 7/5/2023

Building Operation System

bos.livingmanagementsystem.com/machineinspection/plan

Gmail YouTube Maps แปลภาษา ข่าวสาร Tasks Assignment Google Templet PPT

ตรวจเครื่องจักร ครั้งที่ 1

MI230500028
29/05/2023

ผู้ปฏิบัติงาน PY

เวลารับงาน 29/05/2023 09:37

ใบงานอ้างอิง

เครื่องจักร	เวลาตามแผน	เวลาที่ตรวจสอบ	เวลาที่ส่งเข้าระบบ	สถานะ	เหตุผลที่ไม่ผ่าน	เลขที่ใบงาน	สถานะใบงาน	ไฟล์
FILTER PUMP-1	08:00 - 14:00	29/05/2023 10:13	29/05/2023 10:13	ไม่ปกติ	เสื้อใบพัดรั่ว		ดำเนินการแล้วเสร็จ	1
ตู้ Control บ่อหน่วงน้ำ	08:00 - 14:00	29/05/2023 09:37	29/05/2023 09:37	ปกติ			ดำเนินการแล้วเสร็จ	1
MDB	08:00 - 14:00	29/05/2023 10:11	29/05/2023 10:11	ปกติ			ดำเนินการแล้วเสร็จ	1
CWP-1	08:00 - 14:00	29/05/2023 10:12	29/05/2023 10:12	ปกติ			ดำเนินการแล้วเสร็จ	1
Control Lift-1	08:00 - 14:00	29/05/2023 10:43	29/05/2023 10:43	ปกติ			ดำเนินการแล้วเสร็จ	1
ตู้ Control บ่อบำบัดน้ำเสียบ่อ 2	08:00 - 14:00	29/05/2023 10:14	29/05/2023 10:14	ไม่ปกติ	ส่งปั๊มซ่อม		ดำเนินการแล้วเสร็จ	1
ตู้ Control บ่อบำบัดน้ำเสียบ่อ 1	08:00 - 14:00	29/05/2023 10:15	29/05/2023 10:15	ปกติ			ดำเนินการแล้วเสร็จ	1
BPP-1	08:00 - 14:00	29/05/2023 10:43	29/05/2023 10:43	ปกติ			ดำเนินการแล้วเสร็จ	1

1

Type here to search 28°C มีเมฆส่วนใหญ่ ไทย 02:17 7/5/2023

Building Operation System

bos.livingmanagementsystem.com/machineinspection/plan

Gmail YouTube Maps แปลภาษา ข่าวสาร Tasks Assignment Google Templet PPT

ตรวจเครื่องจักร ครั้งที่ 1

MI230500027
28/05/2023

ผู้ปฏิบัติงาน SK

เวลารับงาน 28/05/2023 10:18

ใบงานอ้างอิง

เครื่องจักร	เวลาตามแผน	เวลาที่ตรวจสอบ	เวลาที่ส่งเข้าระบบ	สถานะ	เหตุผลที่ไม่ผ่าน	เลขที่ใบงาน	สถานะใบงาน	ไฟล์
MDB	08:00 - 14:00	28/05/2023 10:28	28/05/2023 10:28	ปกติ			ดำเนินการแล้วเสร็จ	1
BPP-1	08:00 - 14:00	28/05/2023 10:23	28/05/2023 10:23	ปกติ			ดำเนินการแล้วเสร็จ	1
ตู้ Control บ่อบำบัดน้ำเสียบ่อ 1	08:00 - 14:00	28/05/2023 10:30	28/05/2023 10:30	ปกติ			ดำเนินการแล้วเสร็จ	1
ตู้ Control บ่อบำบัดน้ำเสียบ่อ 2	08:00 - 14:00	28/05/2023 10:29	28/05/2023 10:29	ปกติ			ดำเนินการแล้วเสร็จ	1
Control Lift-1	08:00 - 14:00	28/05/2023 10:24	28/05/2023 10:24	ปกติ			ดำเนินการแล้วเสร็จ	1
CWP-1	08:00 - 14:00	28/05/2023 10:28	28/05/2023 10:28	ปกติ			ดำเนินการแล้วเสร็จ	1
FILTER PUMP-1	08:00 - 14:00	28/05/2023 10:32	28/05/2023 10:32	ปกติ			ดำเนินการแล้วเสร็จ	1
ตู้ Control บ่อหน่วงน้ำ	08:00 - 14:00	28/05/2023 10:31	28/05/2023 10:31	ปกติ			ดำเนินการแล้วเสร็จ	1

1

Type here to search 28°C มีเมฆส่วนใหญ่ ไทย 02:16 7/5/2023

Building Operation System

bos.livingmanagementsystem.com/machineinspection/plan

Gmail YouTube Maps แปลภาษา ข่าวสาร Tasks Assignment Google Templet PPT

ตรวจเครื่องจักร ครั้งที่ 2

MI230500060
30/05/2023

ผู้ปฏิบัติงาน TI

เวลารับงาน 30/05/2023 20:12

ใบงานอ้างอิง

เครื่องจักร	เวลาตามแผน	เวลาที่ตรวจสอบ	เวลาที่ส่งเข้าระบบ	สถานะ	เหตุผลที่ไม่ผ่าน	เลขที่ใบงาน	สถานะใบงาน	ไฟล์
ตู้ Control บ่อบำบัดน้ำเสียบ่อ 1	16:00 - 23:30	30/05/2023 20:13	30/05/2023 20:13	ปกติ			ดำเนินการแล้วเสร็จ	1
MDB	16:00 - 23:30	30/05/2023 20:21	30/05/2023 20:22	ปกติ			ดำเนินการแล้วเสร็จ	1
CWP-1	16:00 - 23:30	30/05/2023 20:22	30/05/2023 20:22	ปกติ			ดำเนินการแล้วเสร็จ	1
FILTER PUMP-1	16:00 - 23:30	30/05/2023 20:19	30/05/2023 20:19	ไม่ปกติ	ปั๊มสระเสีย		ดำเนินการแล้วเสร็จ	1
ตู้ Control บ่อบำบัดน้ำเสียบ่อ 2	16:00 - 23:30	30/05/2023 20:18	30/05/2023 20:18	ไม่ปกติ	ปั๊มเติมอากาศเสีย		ดำเนินการแล้วเสร็จ	1
ตู้ Control บ่อหน่วงน้ำ	16:00 - 23:30	30/05/2023 20:13	30/05/2023 20:13	ปกติ			ดำเนินการแล้วเสร็จ	1
BPP-1	16:00 - 23:30	30/05/2023 20:25	30/05/2023 20:25	ปกติ			ดำเนินการแล้วเสร็จ	1
Control Lift-1	16:00 - 23:30	30/05/2023 20:25	30/05/2023 20:25	ปกติ			ดำเนินการแล้วเสร็จ	1

1

Type here to search 28°C มีเมฆส่วนใหญ่ ไทย 02:18 7/5/2023

Building Operation System

bos.livingmanagementsystem.com/machineinspection/plan

Gmail YouTube Maps แปลภาษา ข่าวสาร Tasks Assignment Google Templet PPT

ตรวจเครื่องจักร ครั้งที่ 2

MI230500059
29/05/2023

ผู้ปฏิบัติงาน PY

เวลารับงาน 29/05/2023 18:45

ใบงานอ้างอิง

เครื่องจักร	เวลาตามแผน	เวลาที่ตรวจสอบ	เวลาที่ส่งเข้าระบบ	สถานะ	เหตุผลที่ไม่ผ่าน	เลขที่ใบงาน	สถานะใบงาน	ไฟล์
MDB	16:00 - 23:30	29/05/2023 19:15	29/05/2023 19:15	ปกติ			ดำเนินการแล้วเสร็จ	1
BPP-1	16:00 - 23:30	29/05/2023 22:01	29/05/2023 22:01	ปกติ			ดำเนินการแล้วเสร็จ	1
ตู้ Control บ่อหน่วงน้ำ	16:00 - 23:30	29/05/2023 18:47	29/05/2023 18:47	ปกติ			ดำเนินการแล้วเสร็จ	1
ตู้ Control บ่อบำบัดน้ำเสียบ่อ 2	16:00 - 23:30	29/05/2023 18:50	29/05/2023 18:50	ไม่ปกติ	ส่งปั๊มซ่อม		ดำเนินการแล้วเสร็จ	1
ตู้ Control บ่อบำบัดน้ำเสียบ่อ 1	16:00 - 23:30	29/05/2023 18:48	29/05/2023 18:48	ปกติ			ดำเนินการแล้วเสร็จ	1
FILTER PUMP-1	16:00 - 23:30	29/05/2023 18:51	29/05/2023 18:51	ไม่ปกติ	เสื้อใบพัดน้ำรั่ว		ดำเนินการแล้วเสร็จ	1
CWP-1	16:00 - 23:30	29/05/2023 19:14	29/05/2023 19:14	ปกติ			ดำเนินการแล้วเสร็จ	1
Control Lift-1	16:00 - 23:30	29/05/2023 22:02	29/05/2023 22:02	ปกติ			ดำเนินการแล้วเสร็จ	1

1

Type here to search 28°C มีเมฆส่วนใหญ่ ไทย 02:17 7/5/2023

Building Operation System

bos.livingmanagementsystem.com/machineinspection/plan

Gmail YouTube Maps แปลภาษา ข่าวสาร Tasks Assignment Google Templet PPT

ตรวจเครื่องจักร ครั้งที่ 1

MI230500030
31/05/2023

ผู้ปฏิบัติงาน SK

เวลารับงาน 31/05/2023 10:25

ใบงานอ้างอิง

เครื่องจักร	เวลาตามแผน	เวลาที่ตรวจสอบ	เวลาที่ส่งเข้าระบบ	สถานะ	เหตุผลที่ไม่ผ่าน	เลขที่ใบงาน	สถานะใบงาน	ไฟล์
ตู้ Control บ่อหน่วงน้ำ	08:00 - 14:00	31/05/2023 11:13	31/05/2023 11:13	ปกติ			ดำเนินการแล้วเสร็จ	1
CWP-1	08:00 - 14:00	31/05/2023 11:10	31/05/2023 11:10	ปกติ			ดำเนินการแล้วเสร็จ	1
ตู้ Control บ่อบำบัดน้ำเสียบ่อ 2	08:00 - 14:00	31/05/2023 11:12	31/05/2023 11:12	ปกติ			ดำเนินการแล้วเสร็จ	1
MDB	08:00 - 14:00	31/05/2023 11:10	31/05/2023 11:10	ปกติ			ดำเนินการแล้วเสร็จ	1
FILTER PUMP-1	08:00 - 14:00	31/05/2023 11:12	31/05/2023 11:12	ปกติ			ดำเนินการแล้วเสร็จ	1
Control Lift-1	08:00 - 14:00	31/05/2023 11:03	31/05/2023 11:03	ปกติ			ดำเนินการแล้วเสร็จ	1
BPP-1	08:00 - 14:00	31/05/2023 11:02	31/05/2023 11:03	ปกติ			ดำเนินการแล้วเสร็จ	1
ตู้ Control บ่อบำบัดน้ำเสียบ่อ 1	08:00 - 14:00	31/05/2023 11:13	31/05/2023 11:13	ปกติ			ดำเนินการแล้วเสร็จ	1

1

Type here to search 28°C มีเมฆส่วนใหญ่ ไทย 02:18 7/5/2023

Building Operation System

bos.livingmanagementsystem.com/machineinspection/plan

Gmail YouTube Maps แปลภาษา ข่าวสาร Tasks Assignment Google Templet PPT

ตรวจเครื่องจักร ครั้งที่ 1

MI230500029
30/05/2023

ผู้ปฏิบัติงาน TI

เวลารับงาน 30/05/2023 09:23

ใบงานอ้างอิง

เครื่องจักร	เวลาตามแผน	เวลาที่ตรวจสอบ	เวลาที่ส่งเข้าระบบ	สถานะ	เหตุผลที่ไม่ผ่าน	เลขที่ใบงาน	สถานะใบงาน	ไฟล์
CWP-1	08:00 - 14:00	30/05/2023 09:28	30/05/2023 09:28	ปกติ			ดำเนินการแล้วเสร็จ	1
MDB	08:00 - 14:00	30/05/2023 09:28	30/05/2023 09:28	ปกติ			ดำเนินการแล้วเสร็จ	1
Control Lift-1	08:00 - 14:00	30/05/2023 09:32	30/05/2023 09:32	ปกติ			ดำเนินการแล้วเสร็จ	1
ตู้ Control บ่อบำบัดน้ำเสียบ่อ 2	08:00 - 14:00	30/05/2023 09:25	30/05/2023 09:25	ไม่ปกติ	ปั๊มเติมอากาศเสีย		ดำเนินการแล้วเสร็จ	1
ตู้ Control บ่อบำบัดน้ำเสียบ่อ 1	08:00 - 14:00	30/05/2023 09:24	30/05/2023 09:24	ปกติ			ดำเนินการแล้วเสร็จ	1
FILTER PUMP-1	08:00 - 14:00	30/05/2023 09:26	30/05/2023 09:26	ไม่ปกติ	ปั๊มสระเสีย		ดำเนินการแล้วเสร็จ	1
BPP-1	08:00 - 14:00	30/05/2023 09:31	30/05/2023 09:31	ปกติ			ดำเนินการแล้วเสร็จ	1
ตู้ Control บ่อหน่วงน้ำ	08:00 - 14:00	30/05/2023 09:23	30/05/2023 09:23	ปกติ			ดำเนินการแล้วเสร็จ	1

1

Type here to search 28°C มีเมฆส่วนใหญ่ ไทย 02:17 7/5/2023

Building Operation System

bos.livingmanagementsystem.com/machineinspection/plan

Gmail YouTube Maps แปลภาษา ข่าวสาร Tasks Assignment Google Templet PPT

ตรวจเครื่องจักร ครั้งที่ 1

MI230500001
02/05/2023

ผู้ปฏิบัติงาน PY

เวลารับงาน 02/05/2023 09:00

ใบงานอ้างอิง

เครื่องจักร	เวลาตามแผน	เวลาที่ตรวจสอบ	เวลาที่ส่งเข้าระบบ	สถานะ	เหตุผลที่ไม่ผ่าน	เลขที่ใบงาน	สถานะใบงาน	ไฟล์
MDB	08:00 - 14:00	02/05/2023 09:51	02/05/2023 09:51	ปกติ			ดำเนินการแล้วเสร็จ	1
CWP-1	08:00 - 14:00	02/05/2023 09:52	02/05/2023 09:53	ปกติ			ดำเนินการแล้วเสร็จ	1
ตู้ Control บ่อหน่วงน้ำ	08:00 - 14:00	02/05/2023 09:00	02/05/2023 09:00	ปกติ			ดำเนินการแล้วเสร็จ	1
BPP-1	08:00 - 14:00	02/05/2023 10:43	02/05/2023 10:43	ปกติ			ดำเนินการแล้วเสร็จ	1
ตู้ Control บ่อบำบัดน้ำเสียบ่อ 2	08:00 - 14:00	02/05/2023 09:02	02/05/2023 09:02	ปกติ			ดำเนินการแล้วเสร็จ	1
ตู้ Control บ่อบำบัดน้ำเสียบ่อ 1	08:00 - 14:00	02/05/2023 09:01	02/05/2023 09:01	ปกติ			ดำเนินการแล้วเสร็จ	1
FILTER PUMP-1	08:00 - 14:00	02/05/2023 09:02	02/05/2023 09:02	ปกติ			ดำเนินการแล้วเสร็จ	1
Control Lift-1	08:00 - 14:00	02/05/2023 10:43	02/05/2023 10:43	ปกติ			ดำเนินการแล้วเสร็จ	1

1

Type here to search 33°C ฝนตกหนัก ไทย 13:24 7/4/2023

Building Operation System

bos.livingmanagementsystem.com/machineinspection/plan

Gmail YouTube Maps แปลภาษา ข่าวสาร Tasks Assignment Google Templet PPT

ตรวจเครื่องจักร ครั้งที่ 2

MI230500061
31/05/2023

ผู้ปฏิบัติงาน SK

เวลารับงาน 31/05/2023 20:19

ใบงานอ้างอิง

เครื่องจักร	เวลาตามแผน	เวลาที่ตรวจสอบ	เวลาที่ส่งเข้าระบบ	สถานะ	เหตุผลที่ไม่ผ่าน	เลขที่ใบงาน	สถานะใบงาน	ไฟล์
Control Lift-1	16:00 - 23:30	31/05/2023 20:32	31/05/2023 20:32	ปกติ			ดำเนินการแล้วเสร็จ	1
ตู้ Control บ่อบำบัดน้ำเสียบ่อ 2	16:00 - 23:30	31/05/2023 20:21	31/05/2023 20:21	ปกติ			ดำเนินการแล้วเสร็จ	1
ตู้ Control บ่อบำบัดน้ำเสียบ่อ 1	16:00 - 23:30	31/05/2023 20:20	31/05/2023 20:20	ปกติ			ดำเนินการแล้วเสร็จ	1
FILTER PUMP-1	16:00 - 23:30	31/05/2023 20:21	31/05/2023 20:21	ไม่ปกติ	ดี		ดำเนินการแล้วเสร็จ	1
ตู้ Control บ่อหน่วงน้ำ	16:00 - 23:30	31/05/2023 20:19	31/05/2023 20:19	ปกติ			ดำเนินการแล้วเสร็จ	1
BPP-1	16:00 - 23:30	31/05/2023 20:32	31/05/2023 20:32	ปกติ			ดำเนินการแล้วเสร็จ	1
MDB	16:00 - 23:30	31/05/2023 20:23	31/05/2023 20:23	ปกติ			ดำเนินการแล้วเสร็จ	1
CWP-1	16:00 - 23:30	31/05/2023 20:22	31/05/2023 20:22	ปกติ			ดำเนินการแล้วเสร็จ	1

1

Type here to search 28°C มีเมฆเล็กน้อย ไทย 02:18 7/5/2023

Building Operation System

bos.livingmanagementsystem.com/machineinspection/plan

Gmail YouTube Maps แปลภาษา ข่าวสาร Tasks Assignment Google Templet PPT

ตรวจเครื่องจักร ครั้งที่ 2

MI230500032
02/05/2023

ผู้ปฏิบัติงาน PY

เวลารับงาน 02/05/2023 16:41

ใบงานอ้างอิง

เครื่องจักร	เวลาตามแผน	เวลาที่ตรวจสอบ	เวลาที่ส่งเข้าระบบ	สถานะ	เหตุผลที่ไม่ผ่าน	เลขที่ใบงาน	สถานะใบงาน	ไฟล์
BPP-1	16:00 - 23:30	02/05/2023 18:01	02/05/2023 18:01	ปกติ			ดำเนินการแล้วเสร็จ	1
ตู้ Control บ่อหน่วงน้ำ	16:00 - 23:30	02/05/2023 17:00	02/05/2023 17:00	ปกติ			ดำเนินการแล้วเสร็จ	1
MDB	16:00 - 23:30	02/05/2023 16:49	02/05/2023 16:49	ปกติ			ดำเนินการแล้วเสร็จ	1
ตู้ Control บ่อบำบัดน้ำเสียบ่อ 1	16:00 - 23:30	02/05/2023 17:00	02/05/2023 17:00	ปกติ			ดำเนินการแล้วเสร็จ	1
CWP-1	16:00 - 23:30	02/05/2023 16:42	02/05/2023 16:42	ปกติ			ดำเนินการแล้วเสร็จ	1
ตู้ Control บ่อบำบัดน้ำเสียบ่อ 2	16:00 - 23:30	02/05/2023 17:01	02/05/2023 17:01	ปกติ			ดำเนินการแล้วเสร็จ	1
FILTER PUMP-1	16:00 - 23:30	02/05/2023 17:01	02/05/2023 17:01	ปกติ			ดำเนินการแล้วเสร็จ	1
Control Lift-1	16:00 - 23:30	02/05/2023 18:01	02/05/2023 18:01	ปกติ			ดำเนินการแล้วเสร็จ	1

1

Type here to search 33°C ฝนตกหนัก ไทย 13:25 7/4/2023

Building Operation System

bos.livingmanagementsystem.com/machineinspection/plan

Gmail YouTube Maps แปลภาษา ข่าวสาร Tasks Assignment Google Templet PPT

ตรวจเครื่องจักร ครั้งที่ 2

MI230500031
01/05/2023

ผู้ปฏิบัติงาน SK

เวลารับงาน 01/05/2023 16:21

ใบงานอ้างอิง

เครื่องจักร	เวลาตามแผน	เวลาที่ตรวจสอบ	เวลาที่ส่งเข้าระบบ	สถานะ	เหตุผลที่ไม่ผ่าน	เลขที่ใบงาน	สถานะใบงาน	ไฟล์
MDB	16:00 - 23:30	01/05/2023 18:50	01/05/2023 18:50	ปกติ			ดำเนินการแล้วเสร็จ	1
ตู้ Control บ่อบำบัดน้ำเสียบ่อ 2	16:00 - 23:30	01/05/2023 18:48	01/05/2023 18:48	ปกติ			ดำเนินการแล้วเสร็จ	1
BPP-1	16:00 - 23:30	01/05/2023 20:30	01/05/2023 20:30	ปกติ			ดำเนินการแล้วเสร็จ	1
ตู้ Control บ่อบำบัดน้ำเสียบ่อ 1	16:00 - 23:30	01/05/2023 18:47	01/05/2023 18:47	ปกติ			ดำเนินการแล้วเสร็จ	1
Control Lift-1	16:00 - 23:30	01/05/2023 20:31	01/05/2023 20:31	ปกติ			ดำเนินการแล้วเสร็จ	1
FILTER PUMP-1	16:00 - 23:30	01/05/2023 18:49	01/05/2023 18:49	ปกติ			ดำเนินการแล้วเสร็จ	1
ตู้ Control บ่อหน่วงน้ำ	16:00 - 23:30	01/05/2023 18:47	01/05/2023 18:47	ปกติ			ดำเนินการแล้วเสร็จ	1
CWP-1	16:00 - 23:30	01/05/2023 18:49	01/05/2023 18:49	ปกติ			ดำเนินการแล้วเสร็จ	1

1

Type here to search 33°C ฝนตกหนัก ไทย 13:24 7/4/2023

Building Operation System

bos.livingmanagementsystem.com/machineinspection/plan

Gmail YouTube Maps แปลภาษา ข่าวสาร Tasks Assignment Google Templet PPT

ตรวจเครื่องจักร ครั้งที่ 1

MI230500003
04/05/2023

ผู้ปฏิบัติงาน SK

เวลารับงาน 04/05/2023 13:20

ใบงานอ้างอิง

เครื่องจักร	เวลาตามแผน	เวลาที่ตรวจสอบ	เวลาที่ส่งเข้าระบบ	สถานะ	เหตุผลที่ไม่ผ่าน	เลขที่ใบงาน	สถานะใบงาน	ไฟล์
ตู้ Control บ่อบำบัดน้ำเสียบ่อ 2	08:00 - 14:00	04/05/2023 13:33	04/05/2023 13:33	ปกติ			ดำเนินการแล้วเสร็จ	1
FILTER PUMP-1	08:00 - 14:00	04/05/2023 13:33	04/05/2023 13:33	ปกติ			ดำเนินการแล้วเสร็จ	1
BPP-1	08:00 - 14:00	04/05/2023 13:21	04/05/2023 13:21	ปกติ			ดำเนินการแล้วเสร็จ	1
MDB	08:00 - 14:00	04/05/2023 13:32	04/05/2023 13:32	ปกติ			ดำเนินการแล้วเสร็จ	1
CWP-1	08:00 - 14:00	04/05/2023 13:32	04/05/2023 13:32	ปกติ			ดำเนินการแล้วเสร็จ	1
ตู้ Control บ่อหน่วงน้ำ	08:00 - 14:00	04/05/2023 13:34	04/05/2023 13:34	ปกติ			ดำเนินการแล้วเสร็จ	1
Control Lift-1	08:00 - 14:00	04/05/2023 13:28	04/05/2023 13:28	ปกติ			ดำเนินการแล้วเสร็จ	1
ตู้ Control บ่อบำบัดน้ำเสียบ่อ 1	08:00 - 14:00	04/05/2023 13:34	04/05/2023 13:34	ปกติ			ดำเนินการแล้วเสร็จ	1

1

Type here to search 33°C ฝนตกหนัก ไทย 13:26 7/4/2023

Building Operation System

bos.livingmanagementsystem.com/machineinspection/plan

Gmail YouTube Maps แปลภาษา ข่าวสาร Tasks Assignment Google Templet PPT

ตรวจเครื่องจักร ครั้งที่ 1

MI230500002
03/05/2023

ผู้ปฏิบัติงาน SK

เวลารับงาน 03/05/2023 09:37

ใบงานอ้างอิง

เครื่องจักร	เวลาตามแผน	เวลาที่ตรวจสอบ	เวลาที่ส่งเข้าระบบ	สถานะ	เหตุผลที่ไม่ผ่าน	เลขที่ใบงาน	สถานะใบงาน	ไฟล์
FILTER PUMP-1	08:00 - 14:00	03/05/2023 09:37	03/05/2023 09:37	ปกติ			ดำเนินการแล้วเสร็จ	1
ตู้ Control บ่อบำบัดน้ำเสียบ่อ 2	08:00 - 14:00	03/05/2023 09:38	03/05/2023 09:38	ปกติ			ดำเนินการแล้วเสร็จ	1
BPP-1	08:00 - 14:00	03/05/2023 09:48	03/05/2023 09:48	ปกติ			ดำเนินการแล้วเสร็จ	1
CWP-1	08:00 - 14:00	03/05/2023 09:43	03/05/2023 09:43	ปกติ			ดำเนินการแล้วเสร็จ	1
MDB	08:00 - 14:00	03/05/2023 09:43	03/05/2023 09:43	ปกติ			ดำเนินการแล้วเสร็จ	1
ตู้ Control บ่อบำบัดน้ำเสียบ่อ 1	08:00 - 14:00	03/05/2023 09:39	03/05/2023 09:39	ปกติ			ดำเนินการแล้วเสร็จ	1
Control Lift-1	08:00 - 14:00	03/05/2023 09:49	03/05/2023 09:49	ปกติ			ดำเนินการแล้วเสร็จ	1
ตู้ Control บ่อหน่วงน้ำ	08:00 - 14:00	03/05/2023 09:39	03/05/2023 09:39	ปกติ			ดำเนินการแล้วเสร็จ	1

1

Type here to search 33°C ฝนตกหนัก ไทย 13:25 7/4/2023

Building Operation System

bos.livingmanagementsystem.com/machineinspection/plan

Gmail YouTube Maps แปลภาษา ข่าวสาร Tasks Assignment Google Templet PPT

ตรวจเครื่องจักร ครั้งที่ 2

MI230500034
04/05/2023

ผู้ปฏิบัติงาน SK

เวลารับงาน 04/05/2023 17:11

ใบงานอ้างอิง

เครื่องจักร	เวลาตามแผน	เวลาที่ตรวจสอบ	เวลาที่ส่งเข้าระบบ	สถานะ	เหตุผลที่ไม่ผ่าน	เลขที่ใบงาน	สถานะใบงาน	ไฟล์
Control Lift-1	16:00 - 23:30	04/05/2023 17:14	04/05/2023 17:14	ปกติ			ดำเนินการแล้วเสร็จ	1
BPP-1	16:00 - 23:30	04/05/2023 17:15	04/05/2023 17:15	ปกติ			ดำเนินการแล้วเสร็จ	1
ตู้ Control บ่อบำบัดน้ำเสียบ่อ 1	16:00 - 23:30	04/05/2023 17:22	04/05/2023 17:22	ปกติ			ดำเนินการแล้วเสร็จ	1
FILTER PUMP-1	16:00 - 23:30	04/05/2023 17:20	04/05/2023 17:20	ปกติ			ดำเนินการแล้วเสร็จ	1
CWP-1	16:00 - 23:30	04/05/2023 17:18	04/05/2023 17:18	ปกติ			ดำเนินการแล้วเสร็จ	1
ตู้ Control บ่อหน่วงน้ำ	16:00 - 23:30	04/05/2023 17:22	04/05/2023 17:22	ปกติ			ดำเนินการแล้วเสร็จ	1
MDB	16:00 - 23:30	04/05/2023 17:19	04/05/2023 17:19	ปกติ			ดำเนินการแล้วเสร็จ	1
ตู้ Control บ่อบำบัดน้ำเสียบ่อ 2	16:00 - 23:30	04/05/2023 17:21	04/05/2023 17:21	ปกติ			ดำเนินการแล้วเสร็จ	1

1

Type here to search 33°C ฝนตกหนัก ไทย 13:27 7/4/2023

Building Operation System

bos.livingmanagementsystem.com/machineinspection/plan

Gmail YouTube Maps แปลภาษา ข่าวสาร Tasks Assignment Google Templet PPT

ตรวจเครื่องจักร ครั้งที่ 2

MI230500033
03/05/2023

ผู้ปฏิบัติงาน TI

เวลารับงาน 03/05/2023 20:16

ใบงานอ้างอิง

เครื่องจักร	เวลาตามแผน	เวลาที่ตรวจสอบ	เวลาที่ส่งเข้าระบบ	สถานะ	เหตุผลที่ไม่ผ่าน	เลขที่ใบงาน	สถานะใบงาน	ไฟล์
CWP-1	16:00 - 23:30	03/05/2023 20:23	03/05/2023 20:23	ปกติ			ดำเนินการแล้วเสร็จ	1
FILTER PUMP-1	16:00 - 23:30	03/05/2023 20:21	03/05/2023 20:21	ปกติ			ดำเนินการแล้วเสร็จ	1
MDB	16:00 - 23:30	03/05/2023 20:23	03/05/2023 20:23	ปกติ			ดำเนินการแล้วเสร็จ	1
ตู้ Control บ่อบำบัดน้ำเสียบ่อ 2	16:00 - 23:30	03/05/2023 20:21	03/05/2023 20:21	ไม่ปกติ	ปั๊มเติมอากาศเสีย	SR230500002	ดำเนินการแล้วเสร็จ	1
ตู้ Control บ่อบำบัดน้ำเสียบ่อ 1	16:00 - 23:30	03/05/2023 20:19	03/05/2023 20:19	ปกติ			ดำเนินการแล้วเสร็จ	1
ตู้ Control บ่อหน่วงน้ำ	16:00 - 23:30	03/05/2023 20:18	03/05/2023 20:18	ปกติ			ดำเนินการแล้วเสร็จ	1
BPP-1	16:00 - 23:30	03/05/2023 20:27	03/05/2023 20:27	ปกติ			ดำเนินการแล้วเสร็จ	1
Control Lift-1	16:00 - 23:30	03/05/2023 20:28	03/05/2023 20:28	ปกติ			ดำเนินการแล้วเสร็จ	1

1

Type here to search 33°C ฝนตกหนัก ไทย 13:26 7/4/2023

Building Operation System

bos.livingmanagementsystem.com/machineinspection/plan

Gmail YouTube Maps แปลภาษา ข่าวสาร Tasks Assignment Google Templet PPT

ตรวจเครื่องจักร ครั้งที่ 1

MI230500005
06/05/2023

ผู้ปฏิบัติงาน SK
เวลารับงาน 06/05/2023 10:08
ใบงานอ้างอิง

เครื่องจักร	เวลาตามแผน	เวลาที่ตรวจสอบ	เวลาที่ส่งเข้าระบบ	สถานะ	เหตุผลที่ไม่ผ่าน	เลขที่ใบงาน	สถานะใบงาน	ไฟล์
ตู้ Control บ่อบำบัดน้ำเสียบ่อ 1	08:00 - 14:00	06/05/2023 10:31	06/05/2023 10:31	ปกติ			ดำเนินการแล้วเสร็จ	1
MDB	08:00 - 14:00	06/05/2023 10:15	06/05/2023 10:15	ปกติ			ดำเนินการแล้วเสร็จ	1
BPP-1	08:00 - 14:00	06/05/2023 10:09	06/05/2023 10:09	ปกติ			ดำเนินการแล้วเสร็จ	1
ตู้ Control บ่อบำบัดน้ำเสียบ่อ 2	08:00 - 14:00	06/05/2023 10:26	06/05/2023 10:26	ปกติ			ดำเนินการแล้วเสร็จ	1
CWP-1	08:00 - 14:00	06/05/2023 10:14	06/05/2023 10:14	ปกติ			ดำเนินการแล้วเสร็จ	1
ตู้ Control บ่อหน่วงน้ำ	08:00 - 14:00	06/05/2023 10:28	06/05/2023 10:28	ปกติ			ดำเนินการแล้วเสร็จ	1
FILTER PUMP-1	08:00 - 14:00	06/05/2023 10:27	06/05/2023 10:27	ปกติ			ดำเนินการแล้วเสร็จ	1
Control Lift-1	08:00 - 14:00	06/05/2023 10:09	06/05/2023 10:09	ปกติ			ดำเนินการแล้วเสร็จ	1

1

Type here to search 33°C ฝนตกหนัก ไทย 13:46 7/4/2023

Building Operation System

bos.livingmanagementsystem.com/machineinspection/plan

Gmail YouTube Maps แปลภาษา ข่าวสาร Tasks Assignment Google Templet PPT

ตรวจเครื่องจักร ครั้งที่ 1

MI230500004
05/05/2023

ผู้ปฏิบัติงาน PY
เวลารับงาน 05/05/2023 08:22
ใบงานอ้างอิง

เครื่องจักร	เวลาตามแผน	เวลาที่ตรวจสอบ	เวลาที่ส่งเข้าระบบ	สถานะ	เหตุผลที่ไม่ผ่าน	เลขที่ใบงาน	สถานะใบงาน	ไฟล์
BPP-1	08:00 - 14:00	05/05/2023 09:27	05/05/2023 09:27	ปกติ			ดำเนินการแล้วเสร็จ	1
MDB	08:00 - 14:00	05/05/2023 08:26	05/05/2023 08:26	ปกติ			ดำเนินการแล้วเสร็จ	1
CWP-1	08:00 - 14:00	05/05/2023 08:25	05/05/2023 08:25	ปกติ			ดำเนินการแล้วเสร็จ	1
Control Lift-1	08:00 - 14:00	05/05/2023 09:28	05/05/2023 09:28	ปกติ			ดำเนินการแล้วเสร็จ	1
ตู้ Control บ่อหน่วงน้ำ	08:00 - 14:00	05/05/2023 08:31	05/05/2023 08:31	ปกติ			ดำเนินการแล้วเสร็จ	1
ตู้ Control บ่อบำบัดน้ำเสียบ่อ 1	08:00 - 14:00	05/05/2023 08:32	05/05/2023 08:32	ปกติ			ดำเนินการแล้วเสร็จ	1
ตู้ Control บ่อบำบัดน้ำเสียบ่อ 2	08:00 - 14:00	05/05/2023 08:50	05/05/2023 08:50	ไม่ปกติ	Ejector overload น้ำปั๊มส่งเครมประกันโครงการ		ดำเนินการแล้วเสร็จ	1
FILTER PUMP-1	08:00 - 14:00	05/05/2023 08:51	05/05/2023 08:51	ปกติ			ดำเนินการแล้วเสร็จ	1

1

Type here to search 33°C ฝนตกหนัก ไทย 13:27 7/4/2023

Building Operation System

bos.livingmanagementsystem.com/machineinspection/plan

Gmail YouTube Maps แปลภาษา ข่าวสาร Tasks Assignment Google Templet PPT

ตรวจเครื่องจักร ครั้งที่ 2

MI230500036
06/05/2023

ผู้ปฏิบัติงาน TI
เวลารับงาน 06/05/2023 20:16
ใบงานอ้างอิง

เครื่องจักร	เวลาตามแผน	เวลาที่ตรวจสอบ	เวลาที่ส่งเข้าระบบ	สถานะ	เหตุผลที่ไม่ผ่าน	เลขที่ใบงาน	สถานะใบงาน	ไฟล์
Control Lift-1	16:00 - 23:30	06/05/2023 20:27	06/05/2023 20:27	ปกติ			ดำเนินการแล้วเสร็จ	1
BPP-1	16:00 - 23:30	06/05/2023 20:26	06/05/2023 20:26	ปกติ			ดำเนินการแล้วเสร็จ	1
ตู้ Control บ่อหน่วงน้ำ	16:00 - 23:30	06/05/2023 20:17	06/05/2023 20:17	ปกติ			ดำเนินการแล้วเสร็จ	1
MDB	16:00 - 23:30	06/05/2023 20:22	06/05/2023 20:22	ปกติ			ดำเนินการแล้วเสร็จ	1
FILTER PUMP-1	16:00 - 23:30	06/05/2023 20:20	06/05/2023 20:20	ปกติ			ดำเนินการแล้วเสร็จ	1
ตู้ Control บ่อบำบัดน้ำเสียบ่อ 2	16:00 - 23:30	06/05/2023 20:19	06/05/2023 20:20	ไม่ปกติ	ปั๊มเติมอากาศเสีย		ดำเนินการแล้วเสร็จ	1
CWP-1	16:00 - 23:30	06/05/2023 20:23	06/05/2023 20:23	ปกติ			ดำเนินการแล้วเสร็จ	1
ตู้ Control บ่อบำบัดน้ำเสียบ่อ 1	16:00 - 23:30	06/05/2023 20:18	06/05/2023 20:18	ปกติ			ดำเนินการแล้วเสร็จ	1

1

Type here to search 33°C ฝนตกหนัก ไทย 13:46 7/4/2023

Building Operation System

bos.livingmanagementsystem.com/machineinspection/plan

Gmail YouTube Maps แปลภาษา ข่าวสาร Tasks Assignment Google Templet PPT

ตรวจเครื่องจักร ครั้งที่ 2

MI230500035
05/05/2023

ผู้ปฏิบัติงาน PY
เวลารับงาน 05/05/2023 16:06
ใบงานอ้างอิง

เครื่องจักร	เวลาตามแผน	เวลาที่ตรวจสอบ	เวลาที่ส่งเข้าระบบ	สถานะ	เหตุผลที่ไม่ผ่าน	เลขที่ใบงาน	สถานะใบงาน	ไฟล์
ตู้ Control บ่อบำบัดน้ำเสียบ่อ 1	16:00 - 23:30	05/05/2023 16:26	05/05/2023 16:26	ปกติ			ดำเนินการแล้วเสร็จ	1
Control Lift-1	16:00 - 23:30	05/05/2023 16:19	05/05/2023 16:19	ปกติ			ดำเนินการแล้วเสร็จ	1
ตู้ Control บ่อบำบัดน้ำเสียบ่อ 2	16:00 - 23:30	05/05/2023 17:58	05/05/2023 17:58	ปกติ	Ejector over load ส่งปั๊มเคลมประกัน		ดำเนินการแล้วเสร็จ	1
BPP-1	16:00 - 23:30	05/05/2023 16:18	05/05/2023 16:18	ปกติ			ดำเนินการแล้วเสร็จ	1
CWP-1	16:00 - 23:30	05/05/2023 16:22	05/05/2023 16:23	ปกติ			ดำเนินการแล้วเสร็จ	1
MDB	16:00 - 23:30	05/05/2023 16:23	05/05/2023 16:23	ปกติ			ดำเนินการแล้วเสร็จ	1
ตู้ Control บ่อหน่วงน้ำ	16:00 - 23:30	05/05/2023 16:25	05/05/2023 16:25	ปกติ			ดำเนินการแล้วเสร็จ	1
FILTER PUMP-1	16:00 - 23:30	05/05/2023 17:57	05/05/2023 17:57	ปกติ			ดำเนินการแล้วเสร็จ	1

1

Type here to search 33°C ฝนตกหนัก ไทย 13:28 7/4/2023

Building Operation System

bos.livingmanagementsystem.com/machineinspection/plan

Gmail YouTube Maps แปลภาษา ข่าวสาร Tasks Assignment Google Templet PPT

ตรวจเครื่องจักร ครั้งที่ 1

MI230500007
08/05/2023

ผู้ปฏิบัติงาน PY

เวลารับงาน 08/05/2023 08:45

ใบงานอ้างอิง

เครื่องจักร	เวลาตามแผน	เวลาที่ตรวจสอบ	เวลาที่ส่งเข้าระบบ	สถานะ	เหตุผลที่ไม่ผ่าน	เลขที่ใบงาน	สถานะใบงาน	ไฟล์
ตู้ Control บ่อบำบัดน้ำเสียบ่อ 2	08:00 - 14:00	08/05/2023 09:13	08/05/2023 09:13	ปกติ	Ejector overload ส่งเครม		ดำเนินการแล้วเสร็จ	1
CWP-1	08:00 - 14:00	08/05/2023 08:45	08/05/2023 08:45	ปกติ			ดำเนินการแล้วเสร็จ	1
Control Lift-1	08:00 - 14:00	08/05/2023 10:27	08/05/2023 10:27	ปกติ			ดำเนินการแล้วเสร็จ	1
MDB	08:00 - 14:00	08/05/2023 08:46	08/05/2023 08:46	ปกติ			ดำเนินการแล้วเสร็จ	1
ตู้ Control บ่อบำบัดน้ำเสียบ่อ 1	08:00 - 14:00	08/05/2023 08:51	08/05/2023 08:51	ปกติ			ดำเนินการแล้วเสร็จ	1
BPP-1	08:00 - 14:00	08/05/2023 10:27	08/05/2023 10:27	ปกติ			ดำเนินการแล้วเสร็จ	1
ตู้ Control บ่อหน่วงน้ำ	08:00 - 14:00	08/05/2023 08:51	08/05/2023 08:51	ปกติ			ดำเนินการแล้วเสร็จ	1
FILTER PUMP-1	08:00 - 14:00	08/05/2023 09:14	08/05/2023 09:14	ปกติ			ดำเนินการแล้วเสร็จ	1

1

Type here to search 28°C มีเมฆส่วนใหญ่ ไทย 02:05 7/5/2023

Building Operation System

bos.livingmanagementsystem.com/machineinspection/plan

Gmail YouTube Maps แปลภาษา ข่าวสาร Tasks Assignment Google Templet PPT

ตรวจเครื่องจักร ครั้งที่ 1

MI230500006
07/05/2023

ผู้ปฏิบัติงาน SK

เวลารับงาน 07/05/2023 09:22

ใบงานอ้างอิง

เครื่องจักร	เวลาตามแผน	เวลาที่ตรวจสอบ	เวลาที่ส่งเข้าระบบ	สถานะ	เหตุผลที่ไม่ผ่าน	เลขที่ใบงาน	สถานะใบงาน	ไฟล์
CWP-1	08:00 - 14:00	07/05/2023 09:26	07/05/2023 09:26	ปกติ			ดำเนินการแล้วเสร็จ	1
FILTER PUMP-1	08:00 - 14:00	07/05/2023 09:24	07/05/2023 09:24	ปกติ			ดำเนินการแล้วเสร็จ	1
BPP-1	08:00 - 14:00	07/05/2023 09:32	07/05/2023 09:32	ปกติ			ดำเนินการแล้วเสร็จ	1
ตู้ Control บ่อบำบัดน้ำเสียบ่อ 1	08:00 - 14:00	07/05/2023 09:22	07/05/2023 09:23	ปกติ			ดำเนินการแล้วเสร็จ	1
Control Lift-1	08:00 - 14:00	07/05/2023 09:32	07/05/2023 09:32	ปกติ			ดำเนินการแล้วเสร็จ	1
MDB	08:00 - 14:00	07/05/2023 09:26	07/05/2023 09:26	ปกติ			ดำเนินการแล้วเสร็จ	1
ตู้ Control บ่อบำบัดน้ำเสียบ่อ 2	08:00 - 14:00	07/05/2023 09:23	07/05/2023 09:23	ปกติ			ดำเนินการแล้วเสร็จ	1
ตู้ Control บ่อหน่วงน้ำ	08:00 - 14:00	07/05/2023 09:22	07/05/2023 09:22	ปกติ			ดำเนินการแล้วเสร็จ	1

1

Type here to search 33°C ฝนตกหนัก ไทย 13:47 7/4/2023

Building Operation System

bos.livingmanagementsystem.com/machineinspection/plan

Gmail YouTube Maps แปลภาษา ข่าวสาร Tasks Assignment Google Templet PPT

ตรวจเครื่องจักร ครั้งที่ 2

MI230500038
08/05/2023

ผู้ปฏิบัติงาน PY

เวลารับงาน 08/05/2023 16:42

ใบงานอ้างอิง

เครื่องจักร	เวลาตามแผน	เวลาที่ตรวจสอบ	เวลาที่ส่งเข้าระบบ	สถานะ	เหตุผลที่ไม่ผ่าน	เลขที่ใบงาน	สถานะใบงาน	ไฟล์
FILTER PUMP-1	16:00 - 23:30	08/05/2023 17:54	08/05/2023 17:54	ปกติ			ดำเนินการแล้วเสร็จ	1
CWP-1	16:00 - 23:30	08/05/2023 17:10	08/05/2023 17:10	ปกติ			ดำเนินการแล้วเสร็จ	1
ตู้ Control บ่อบำบัดน้ำเสียบ่อ 2	16:00 - 23:30	08/05/2023 17:54	08/05/2023 17:54	ปกติ			ดำเนินการแล้วเสร็จ	1
BPP-1	16:00 - 23:30	08/05/2023 17:16	08/05/2023 17:16	ปกติ			ดำเนินการแล้วเสร็จ	1
ตู้ Control บ่อบำบัดน้ำเสียบ่อ 1	16:00 - 23:30	08/05/2023 17:07	08/05/2023 17:07	ปกติ			ดำเนินการแล้วเสร็จ	1
ตู้ Control บ่อหน่วงน้ำ	16:00 - 23:30	08/05/2023 17:07	08/05/2023 17:07	ปกติ			ดำเนินการแล้วเสร็จ	1
MDB	16:00 - 23:30	08/05/2023 17:09	08/05/2023 17:09	ปกติ			ดำเนินการแล้วเสร็จ	1
Control Lift-1	16:00 - 23:30	08/05/2023 17:16	08/05/2023 17:16	ปกติ			ดำเนินการแล้วเสร็จ	1

1

Type here to search 28°C มีเมฆส่วนใหญ่ ไทย 02:05 7/5/2023

Building Operation System

bos.livingmanagementsystem.com/machineinspection/plan

Gmail YouTube Maps แปลภาษา ข่าวสาร Tasks Assignment Google Templet PPT

ตรวจเครื่องจักร ครั้งที่ 2

MI230500037
07/05/2023

ผู้ปฏิบัติงาน SK

เวลารับงาน 07/05/2023 19:59

ใบงานอ้างอิง

เครื่องจักร	เวลาตามแผน	เวลาที่ตรวจสอบ	เวลาที่ส่งเข้าระบบ	สถานะ	เหตุผลที่ไม่ผ่าน	เลขที่ใบงาน	สถานะใบงาน	ไฟล์
ตู้ Control บ่อบำบัดน้ำเสียบ่อ 2	16:00 - 23:30	07/05/2023 20:15	07/05/2023 20:15	ปกติ			ดำเนินการแล้วเสร็จ	1
FILTER PUMP-1	16:00 - 23:30	07/05/2023 20:14	07/05/2023 20:14	ปกติ			ดำเนินการแล้วเสร็จ	1
ตู้ Control บ่อบำบัดน้ำเสียบ่อ 1	16:00 - 23:30	07/05/2023 20:15	07/05/2023 20:15	ปกติ			ดำเนินการแล้วเสร็จ	1
ตู้ Control บ่อหน่วงน้ำ	16:00 - 23:30	07/05/2023 20:16	07/05/2023 20:16	ปกติ			ดำเนินการแล้วเสร็จ	1
CWP-1	16:00 - 23:30	07/05/2023 20:12	07/05/2023 20:12	ปกติ			ดำเนินการแล้วเสร็จ	1
Control Lift-1	16:00 - 23:30	07/05/2023 20:05	07/05/2023 20:05	ปกติ			ดำเนินการแล้วเสร็จ	1
MDB	16:00 - 23:30	07/05/2023 20:12	07/05/2023 20:12	ปกติ			ดำเนินการแล้วเสร็จ	1
BPP-1	16:00 - 23:30	07/05/2023 20:05	07/05/2023 20:05	ปกติ			ดำเนินการแล้วเสร็จ	1

1

Type here to search 33°C ฝนตกหนัก ไทย 13:47 7/4/2023

Building Operation System

bos.livingmanagementsystem.com/machineinspection/plan

Gmail YouTube Maps แปลภาษา ข่าวสาร Tasks Assignment Google Templet PPT

ตรวจเครื่องจักร ครั้งที่ 1

MI230500009
10/05/2023

ผู้ปฏิบัติงาน PY

เวลารับงาน 10/05/2023 10:36

ใบงานอ้างอิง

เครื่องจักร	เวลาตามแผน	เวลาที่ตรวจสอบ	เวลาที่ส่งเข้าระบบ	สถานะ	เหตุผลที่ไม่ผ่าน	เลขที่ใบงาน	สถานะใบงาน	ไฟล์
Control Lift-1	08:00 - 14:00	10/05/2023 10:44	10/05/2023 10:44	ปกติ			ดำเนินการแล้วเสร็จ	1
MDB	08:00 - 14:00	10/05/2023 10:40	10/05/2023 10:40	ปกติ			ดำเนินการแล้วเสร็จ	1
CWP-1	08:00 - 14:00	10/05/2023 10:39	10/05/2023 10:39	ปกติ			ดำเนินการแล้วเสร็จ	1
ตู้ Control บ่อบำบัดน้ำเสียบ่อ 1	08:00 - 14:00	10/05/2023 10:37	10/05/2023 10:37	ปกติ			ดำเนินการแล้วเสร็จ	1
ตู้ Control บ่อหน่วงน้ำ	08:00 - 14:00	10/05/2023 10:36	10/05/2023 10:36	ปกติ			ดำเนินการแล้วเสร็จ	1
BPP-1	08:00 - 14:00	10/05/2023 10:43	10/05/2023 10:43	ปกติ			ดำเนินการแล้วเสร็จ	1
ตู้ Control บ่อบำบัดน้ำเสียบ่อ 2	08:00 - 14:00	10/05/2023 10:37	10/05/2023 10:37	ปกติ			ดำเนินการแล้วเสร็จ	1
FILTER PUMP-1	08:00 - 14:00	10/05/2023 10:38	10/05/2023 10:38	ปกติ			ดำเนินการแล้วเสร็จ	1

1

Type here to search 28°C มีเมฆส่วนใหญ่ ไทย 02:06 7/5/2023

Building Operation System

bos.livingmanagementsystem.com/machineinspection/plan

Gmail YouTube Maps แปลภาษา ข่าวสาร Tasks Assignment Google Templet PPT

ตรวจเครื่องจักร ครั้งที่ 1

MI230500008
09/05/2023

ผู้ปฏิบัติงาน TI

เวลารับงาน 09/05/2023 09:53

ใบงานอ้างอิง

เครื่องจักร	เวลาตามแผน	เวลาที่ตรวจสอบ	เวลาที่ส่งเข้าระบบ	สถานะ	เหตุผลที่ไม่ผ่าน	เลขที่ใบงาน	สถานะใบงาน	ไฟล์
ตู้ Control บ่อหน่วงน้ำ	08:00 - 14:00	09/05/2023 09:54	09/05/2023 09:54	ปกติ			ดำเนินการแล้วเสร็จ	1
FILTER PUMP-1	08:00 - 14:00	09/05/2023 09:56	09/05/2023 09:56	ปกติ			ดำเนินการแล้วเสร็จ	1
CWP-1	08:00 - 14:00	09/05/2023 09:59	09/05/2023 09:59	ปกติ			ดำเนินการแล้วเสร็จ	1
Control Lift-1	08:00 - 14:00	09/05/2023 10:03	09/05/2023 10:03	ปกติ			ดำเนินการแล้วเสร็จ	1
ตู้ Control บ่อบำบัดน้ำเสียบ่อ 2	08:00 - 14:00	09/05/2023 09:56	09/05/2023 09:56	ไม่ปกติ	ปั๊มเติมอากาศเสีย		ดำเนินการแล้วเสร็จ	1
MDB	08:00 - 14:00	09/05/2023 09:58	09/05/2023 09:58	ปกติ			ดำเนินการแล้วเสร็จ	1
ตู้ Control บ่อบำบัดน้ำเสียบ่อ 1	08:00 - 14:00	09/05/2023 09:55	09/05/2023 09:55	ปกติ			ดำเนินการแล้วเสร็จ	1
BPP-1	08:00 - 14:00	09/05/2023 10:03	09/05/2023 10:03	ปกติ			ดำเนินการแล้วเสร็จ	1

1

Type here to search 28°C มีเมฆส่วนใหญ่ ไทย 02:05 7/5/2023

Building Operation System

bos.livingmanagementsystem.com/machineinspection/plan

Gmail YouTube Maps แปลภาษา ข่าวสาร Tasks Assignment Google Templet PPT

ตรวจเครื่องจักร ครั้งที่ 2

MI230500040
10/05/2023

ผู้ปฏิบัติงาน SK

เวลารับงาน 10/05/2023 18:09

ใบงานอ้างอิง

เครื่องจักร	เวลาตามแผน	เวลาที่ตรวจสอบ	เวลาที่ส่งเข้าระบบ	สถานะ	เหตุผลที่ไม่ผ่าน	เลขที่ใบงาน	สถานะใบงาน	ไฟล์
MDB	16:00 - 23:30	10/05/2023 18:10	10/05/2023 18:10	ปกติ			ดำเนินการแล้วเสร็จ	1
ตู้ Control บ่อบำบัดน้ำเสียบ่อ 2	16:00 - 23:30	10/05/2023 19:14	10/05/2023 19:14	ปกติ			ดำเนินการแล้วเสร็จ	1
ตู้ Control บ่อบำบัดน้ำเสียบ่อ 1	16:00 - 23:30	10/05/2023 19:13	10/05/2023 19:13	ปกติ			ดำเนินการแล้วเสร็จ	1
ตู้ Control บ่อหน่วงน้ำ	16:00 - 23:30	10/05/2023 19:13	10/05/2023 19:13	ปกติ			ดำเนินการแล้วเสร็จ	1
CWP-1	16:00 - 23:30	10/05/2023 18:10	10/05/2023 18:10	ปกติ			ดำเนินการแล้วเสร็จ	1
BPP-1	16:00 - 23:30	10/05/2023 20:07	10/05/2023 20:07	ปกติ			ดำเนินการแล้วเสร็จ	1
Control Lift-1	16:00 - 23:30	10/05/2023 20:07	10/05/2023 20:07	ปกติ			ดำเนินการแล้วเสร็จ	1
FILTER PUMP-1	16:00 - 23:30	10/05/2023 19:15	10/05/2023 19:15	ปกติ			ดำเนินการแล้วเสร็จ	1

1

Type here to search 28°C มีเมฆส่วนใหญ่ ไทย 02:06 7/5/2023

Building Operation System

bos.livingmanagementsystem.com/machineinspection/plan

Gmail YouTube Maps แปลภาษา ข่าวสาร Tasks Assignment Google Templet PPT

ตรวจเครื่องจักร ครั้งที่ 2

MI230500039
09/05/2023

ผู้ปฏิบัติงาน TI

เวลารับงาน 09/05/2023 20:02

ใบงานอ้างอิง

เครื่องจักร	เวลาตามแผน	เวลาที่ตรวจสอบ	เวลาที่ส่งเข้าระบบ	สถานะ	เหตุผลที่ไม่ผ่าน	เลขที่ใบงาน	สถานะใบงาน	ไฟล์
FILTER PUMP-1	16:00 - 23:30	09/05/2023 20:05	09/05/2023 20:06	ปกติ			ดำเนินการแล้วเสร็จ	1
ตู้ Control บ่อบำบัดน้ำเสียบ่อ 1	16:00 - 23:30	09/05/2023 20:03	09/05/2023 20:03	ปกติ			ดำเนินการแล้วเสร็จ	1
MDB	16:00 - 23:30	09/05/2023 20:07	09/05/2023 20:07	ปกติ			ดำเนินการแล้วเสร็จ	1
CWP-1	16:00 - 23:30	09/05/2023 20:08	09/05/2023 20:08	ปกติ			ดำเนินการแล้วเสร็จ	1
ตู้ Control บ่อบำบัดน้ำเสียบ่อ 2	16:00 - 23:30	09/05/2023 20:05	09/05/2023 20:05	ไม่ปกติ	ปั๊มเติมอากาศเสีย		ดำเนินการแล้วเสร็จ	1
BPP-1	16:00 - 23:30	09/05/2023 20:12	09/05/2023 20:12	ปกติ			ดำเนินการแล้วเสร็จ	1
ตู้ Control บ่อหน่วงน้ำ	16:00 - 23:30	09/05/2023 20:02	09/05/2023 20:02	ปกติ			ดำเนินการแล้วเสร็จ	1
Control Lift-1	16:00 - 23:30	09/05/2023 20:12	09/05/2023 20:12	ปกติ			ดำเนินการแล้วเสร็จ	1

1

Type here to search 28°C มีเมฆส่วนใหญ่ ไทย 02:05 7/5/2023

Building Operation System

bos.livingmanagementsystem.com/machineinspection/plan

Gmail YouTube Maps แปลภาษา ข่าวสาร Tasks Assignment Google Templet PPT

ตรวจเครื่องจักร ครั้งที่ 1

MI230500011
12/05/2023

ผู้ปฏิบัติงาน SK

เวลารับงาน 12/05/2023 10:01

ใบงานอ้างอิง

เครื่องจักร	เวลาตามแผน	เวลาที่ตรวจสอบ	เวลาที่ส่งเข้าระบบ	สถานะ	เหตุผลที่ไม่ผ่าน	เลขที่ใบงาน	สถานะใบงาน	ไฟล์
ตู้ Control บ่อบำบัดน้ำเสียบ่อ 2	08:00 - 14:00	12/05/2023 10:03	12/05/2023 10:03	ปกติ			ดำเนินการแล้วเสร็จ	1
CWP-1	08:00 - 14:00	12/05/2023 10:04	12/05/2023 10:04	ปกติ			ดำเนินการแล้วเสร็จ	1
Control Lift-1	08:00 - 14:00	12/05/2023 10:24	12/05/2023 10:24	ปกติ			ดำเนินการแล้วเสร็จ	1
BPP-1	08:00 - 14:00	12/05/2023 10:24	12/05/2023 10:24	ปกติ			ดำเนินการแล้วเสร็จ	1
FILTER PUMP-1	08:00 - 14:00	12/05/2023 10:03	12/05/2023 10:03	ปกติ			ดำเนินการแล้วเสร็จ	1
ตู้ Control บ่อหน่วงน้ำ	08:00 - 14:00	12/05/2023 10:01	12/05/2023 10:01	ปกติ			ดำเนินการแล้วเสร็จ	1
MDB	08:00 - 14:00	12/05/2023 10:04	12/05/2023 10:04	ปกติ			ดำเนินการแล้วเสร็จ	1
ตู้ Control บ่อบำบัดน้ำเสียบ่อ 1	08:00 - 14:00	12/05/2023 10:02	12/05/2023 10:02	ปกติ			ดำเนินการแล้วเสร็จ	1

1

Type here to search 28°C มีเมฆส่วนใหญ่ ไทย 02:07 7/5/2023

Building Operation System

bos.livingmanagementsystem.com/machineinspection/plan

Gmail YouTube Maps แปลภาษา ข่าวสาร Tasks Assignment Google Templet PPT

ตรวจเครื่องจักร ครั้งที่ 1

MI230500010
11/05/2023

ผู้ปฏิบัติงาน PY

เวลารับงาน 11/05/2023 10:49

ใบงานอ้างอิง

เครื่องจักร	เวลาตามแผน	เวลาที่ตรวจสอบ	เวลาที่ส่งเข้าระบบ	สถานะ	เหตุผลที่ไม่ผ่าน	เลขที่ใบงาน	สถานะใบงาน	ไฟล์
FILTER PUMP-1	08:00 - 14:00	11/05/2023 10:51	11/05/2023 10:51	ปกติ			ดำเนินการแล้วเสร็จ	1
ตู้ Control บ่อหน่วงน้ำ	08:00 - 14:00	11/05/2023 11:19	11/05/2023 11:19	ปกติ			ดำเนินการแล้วเสร็จ	1
MDB	08:00 - 14:00	11/05/2023 10:50	11/05/2023 10:50	ปกติ			ดำเนินการแล้วเสร็จ	1
Control Lift-1	08:00 - 14:00	11/05/2023 11:23	11/05/2023 11:23	ปกติ			ดำเนินการแล้วเสร็จ	1
BPP-1	08:00 - 14:00	11/05/2023 11:22	11/05/2023 11:22	ปกติ			ดำเนินการแล้วเสร็จ	1
ตู้ Control บ่อบำบัดน้ำเสียบ่อ 1	08:00 - 14:00	11/05/2023 11:19	11/05/2023 11:19	ปกติ			ดำเนินการแล้วเสร็จ	1
CWP-1	08:00 - 14:00	11/05/2023 10:50	11/05/2023 10:50	ปกติ			ดำเนินการแล้วเสร็จ	1
ตู้ Control บ่อบำบัดน้ำเสียบ่อ 2	08:00 - 14:00	11/05/2023 10:51	11/05/2023 10:51	ปกติ			ดำเนินการแล้วเสร็จ	1

1

Type here to search 28°C มีเมฆส่วนใหญ่ ไทย 02:06 7/5/2023

Building Operation System

bos.livingmanagementsystem.com/machineinspection/plan

Gmail YouTube Maps แปลภาษา ข่าวสาร Tasks Assignment Google Templet PPT

ตรวจเครื่องจักร ครั้งที่ 2

MI230500042
12/05/2023

ผู้ปฏิบัติงาน SK

เวลารับงาน 12/05/2023 17:24

ใบงานอ้างอิง

เครื่องจักร	เวลาตามแผน	เวลาที่ตรวจสอบ	เวลาที่ส่งเข้าระบบ	สถานะ	เหตุผลที่ไม่ผ่าน	เลขที่ใบงาน	สถานะใบงาน	ไฟล์
BPP-1	16:00 - 23:30	12/05/2023 17:24	12/05/2023 17:24	ปกติ			ดำเนินการแล้วเสร็จ	1
ตู้ Control บ่อบำบัดน้ำเสียบ่อ 2	16:00 - 23:30	12/05/2023 19:24	12/05/2023 19:24	ปกติ			ดำเนินการแล้วเสร็จ	1
Control Lift-1	16:00 - 23:30	12/05/2023 17:25	12/05/2023 17:25	ปกติ			ดำเนินการแล้วเสร็จ	1
FILTER PUMP-1	16:00 - 23:30	12/05/2023 19:25	12/05/2023 19:25	ปกติ			ดำเนินการแล้วเสร็จ	1
ตู้ Control บ่อหน่วงน้ำ	16:00 - 23:30	12/05/2023 19:23	12/05/2023 19:23	ปกติ			ดำเนินการแล้วเสร็จ	1
MDB	16:00 - 23:30	12/05/2023 20:21	12/05/2023 20:21	ปกติ			ดำเนินการแล้วเสร็จ	1
ตู้ Control บ่อบำบัดน้ำเสียบ่อ 1	16:00 - 23:30	12/05/2023 19:24	12/05/2023 19:24	ปกติ			ดำเนินการแล้วเสร็จ	1
CWP-1	16:00 - 23:30	12/05/2023 20:21	12/05/2023 20:21	ปกติ			ดำเนินการแล้วเสร็จ	1

1

Type here to search 28°C มีเมฆส่วนใหญ่ ไทย 02:07 7/5/2023

Building Operation System

bos.livingmanagementsystem.com/machineinspection/plan

Gmail YouTube Maps แปลภาษา ข่าวสาร Tasks Assignment Google Templet PPT

ตรวจเครื่องจักร ครั้งที่ 2

MI230500041
11/05/2023

ผู้ปฏิบัติงาน TI

เวลารับงาน 11/05/2023 19:53

ใบงานอ้างอิง

เครื่องจักร	เวลาตามแผน	เวลาที่ตรวจสอบ	เวลาที่ส่งเข้าระบบ	สถานะ	เหตุผลที่ไม่ผ่าน	เลขที่ใบงาน	สถานะใบงาน	ไฟล์
MDB	16:00 - 23:30	11/05/2023 19:58	11/05/2023 19:58	ปกติ			ดำเนินการแล้วเสร็จ	1
ตู้ Control บ่อบำบัดน้ำเสียบ่อ 1	16:00 - 23:30	11/05/2023 19:54	11/05/2023 19:54	ปกติ			ดำเนินการแล้วเสร็จ	1
ตู้ Control บ่อบำบัดน้ำเสียบ่อ 2	16:00 - 23:30	11/05/2023 19:56	11/05/2023 19:56	ไม่ปกติ	ปั๊มเติมอากาศเสีย		ดำเนินการแล้วเสร็จ	1
Control Lift-1	16:00 - 23:30	11/05/2023 20:03	11/05/2023 20:03	ปกติ			ดำเนินการแล้วเสร็จ	1
FILTER PUMP-1	16:00 - 23:30	11/05/2023 19:57	11/05/2023 19:57	ปกติ			ดำเนินการแล้วเสร็จ	1
BPP-1	16:00 - 23:30	11/05/2023 20:02	11/05/2023 20:03	ปกติ			ดำเนินการแล้วเสร็จ	1
ตู้ Control บ่อหน่วงน้ำ	16:00 - 23:30	11/05/2023 19:53	11/05/2023 19:54	ปกติ			ดำเนินการแล้วเสร็จ	1
CWP-1	16:00 - 23:30	11/05/2023 19:59	11/05/2023 19:59	ปกติ			ดำเนินการแล้วเสร็จ	1

1

Type here to search 28°C มีเมฆส่วนใหญ่ ไทย 02:07 7/5/2023

Building Operation System

bos.livingmanagementsystem.com/machineinspection/plan

Gmail | YouTube | Maps | แปลภาษา | ข่าวสาร | Tasks Assignment | Google | Templet PPT

ตรวจเครื่องจักร ครั้งที่ 1

MI230500013
14/05/2023

ผู้ปฏิบัติงาน PY

เวลารับงาน 14/05/2023 10:28

ใบงานอ้างอิง

เครื่องจักร	เวลาตามแผน	เวลาที่ตรวจสอบ	เวลาที่ส่งเข้าระบบ	สถานะ	เหตุผลที่ไม่ผ่าน	เลขที่ใบงาน	สถานะใบงาน	ไฟล์
BPP-1	08:00 - 14:00	14/05/2023 13:32	14/05/2023 13:32	ปกติ			ดำเนินการแล้วเสร็จ	1
Control Lift-1	08:00 - 14:00	14/05/2023 13:32	14/05/2023 13:32	ปกติ			ดำเนินการแล้วเสร็จ	1
CWP-1	08:00 - 14:00	14/05/2023 13:28	14/05/2023 13:28	ปกติ			ดำเนินการแล้วเสร็จ	1
ตู้ Control บ่อบำบัดน้ำเสียบ่อ 2	08:00 - 14:00	14/05/2023 11:04	14/05/2023 11:04	ปกติ			ดำเนินการแล้วเสร็จ	1
FILTER PUMP-1	08:00 - 14:00	14/05/2023 11:04	14/05/2023 11:04	ปกติ			ดำเนินการแล้วเสร็จ	1
ตู้ Control บ่อหน่วงน้ำ	08:00 - 14:00	14/05/2023 10:29	14/05/2023 10:29	ปกติ			ดำเนินการแล้วเสร็จ	1
MDB	08:00 - 14:00	14/05/2023 13:28	14/05/2023 13:28	ปกติ			ดำเนินการแล้วเสร็จ	1
ตู้ Control บ่อบำบัดน้ำเสียบ่อ 1	08:00 - 14:00	14/05/2023 10:28	14/05/2023 10:29	ปกติ			ดำเนินการแล้วเสร็จ	1

1

Type here to search | 28°C มีเมฆส่วนใหญ่ | ไทย | 02:08 7/5/2023

Building Operation System

bos.livingmanagementsystem.com/machineinspection/plan

Gmail | YouTube | Maps | แปลภาษา | ข่าวสาร | Tasks Assignment | Google | Templet PPT

ตรวจเครื่องจักร ครั้งที่ 1

MI230500012
13/05/2023

ผู้ปฏิบัติงาน PY

เวลารับงาน 13/05/2023 09:30

ใบงานอ้างอิง

เครื่องจักร	เวลาตามแผน	เวลาที่ตรวจสอบ	เวลาที่ส่งเข้าระบบ	สถานะ	เหตุผลที่ไม่ผ่าน	เลขที่ใบงาน	สถานะใบงาน	ไฟล์
ตู้ Control บ่อบำบัดน้ำเสียบ่อ 2	08:00 - 14:00	13/05/2023 09:47	13/05/2023 09:47	ปกติ			ดำเนินการแล้วเสร็จ	1
ตู้ Control บ่อหน่วงน้ำ	08:00 - 14:00	13/05/2023 09:30	13/05/2023 09:30	ปกติ			ดำเนินการแล้วเสร็จ	1
ตู้ Control บ่อบำบัดน้ำเสียบ่อ 1	08:00 - 14:00	13/05/2023 09:31	13/05/2023 09:31	ปกติ			ดำเนินการแล้วเสร็จ	1
BPP-1	08:00 - 14:00	13/05/2023 10:00	13/05/2023 10:00	ปกติ			ดำเนินการแล้วเสร็จ	1
Control Lift-1	08:00 - 14:00	13/05/2023 10:01	13/05/2023 10:01	ปกติ			ดำเนินการแล้วเสร็จ	1
CWP-1	08:00 - 14:00	13/05/2023 09:57	13/05/2023 09:57	ปกติ			ดำเนินการแล้วเสร็จ	1
FILTER PUMP-1	08:00 - 14:00	13/05/2023 10:06	13/05/2023 10:06	ปกติ			ดำเนินการแล้วเสร็จ	1
MDB	08:00 - 14:00	13/05/2023 09:57	13/05/2023 09:57	ปกติ			ดำเนินการแล้วเสร็จ	1

1

Type here to search | 28°C มีเมฆส่วนใหญ่ | ไทย | 02:07 7/5/2023

Building Operation System

bos.livingmanagementsystem.com/machineinspection/plan

Gmail | YouTube | Maps | แปลภาษา | ข่าวสาร | Tasks Assignment | Google | Templet PPT

ตรวจเครื่องจักร ครั้งที่ 2

MI230500044
14/05/2023

ผู้ปฏิบัติงาน PY

เวลารับงาน 14/05/2023 20:01

ใบงานอ้างอิง

เครื่องจักร	เวลาตามแผน	เวลาที่ตรวจสอบ	เวลาที่ส่งเข้าระบบ	สถานะ	เหตุผลที่ไม่ผ่าน	เลขที่ใบงาน	สถานะใบงาน	ไฟล์
ตู้ Control บ่อบำบัดน้ำเสียบ่อ 2	16:00 - 23:30	14/05/2023 20:24	14/05/2023 20:24	ปกติ			ดำเนินการแล้วเสร็จ	1
ตู้ Control บ่อบำบัดน้ำเสียบ่อ 1	16:00 - 23:30	14/05/2023 20:02	14/05/2023 20:02	ปกติ			ดำเนินการแล้วเสร็จ	1
CWP-1	16:00 - 23:30	14/05/2023 20:27	14/05/2023 20:27	ปกติ			ดำเนินการแล้วเสร็จ	1
ตู้ Control บ่อหน่วงน้ำ	16:00 - 23:30	14/05/2023 20:01	14/05/2023 20:01	ปกติ			ดำเนินการแล้วเสร็จ	1
BPP-1	16:00 - 23:30	14/05/2023 20:33	14/05/2023 20:33	ปกติ			ดำเนินการแล้วเสร็จ	1
MDB	16:00 - 23:30	14/05/2023 20:27	14/05/2023 20:27	ปกติ			ดำเนินการแล้วเสร็จ	1
FILTER PUMP-1	16:00 - 23:30	14/05/2023 20:25	14/05/2023 20:25	ปกติ			ดำเนินการแล้วเสร็จ	1
Control Lift-1	16:00 - 23:30	14/05/2023 20:34	14/05/2023 20:34	ปกติ			ดำเนินการแล้วเสร็จ	1

1

Type here to search | 28°C มีเมฆส่วนใหญ่ | ไทย | 02:08 7/5/2023

Building Operation System

bos.livingmanagementsystem.com/machineinspection/plan

Gmail | YouTube | Maps | แปลภาษา | ข่าวสาร | Tasks Assignment | Google | Templet PPT

ตรวจเครื่องจักร ครั้งที่ 2

MI230500043
13/05/2023

ผู้ปฏิบัติงาน TI

เวลารับงาน 13/05/2023 20:10

ใบงานอ้างอิง

เครื่องจักร	เวลาตามแผน	เวลาที่ตรวจสอบ	เวลาที่ส่งเข้าระบบ	สถานะ	เหตุผลที่ไม่ผ่าน	เลขที่ใบงาน	สถานะใบงาน	ไฟล์
ตู้ Control บ่อบำบัดน้ำเสียบ่อ 1	16:00 - 23:30	13/05/2023 20:10	13/05/2023 20:10	ปกติ			ดำเนินการแล้วเสร็จ	1
BPP-1	16:00 - 23:30	13/05/2023 20:24	13/05/2023 20:24	ปกติ			ดำเนินการแล้วเสร็จ	1
CWP-1	16:00 - 23:30	13/05/2023 20:17	13/05/2023 20:17	ปกติ			ดำเนินการแล้วเสร็จ	1
FILTER PUMP-1	16:00 - 23:30	13/05/2023 20:15	13/05/2023 20:15	ปกติ			ดำเนินการแล้วเสร็จ	1
Control Lift-1	16:00 - 23:30	13/05/2023 20:25	13/05/2023 20:25	ปกติ			ดำเนินการแล้วเสร็จ	1
ตู้ Control บ่อบำบัดน้ำเสียบ่อ 2	16:00 - 23:30	13/05/2023 20:14	13/05/2023 20:14	ไม่ปกติ	ปั๊มเติมอากาศเสีย		ดำเนินการแล้วเสร็จ	1
ตู้ Control บ่อหน่วงน้ำ	16:00 - 23:30	13/05/2023 20:12	13/05/2023 20:12	ปกติ			ดำเนินการแล้วเสร็จ	1
MDB	16:00 - 23:30	13/05/2023 20:16	13/05/2023 20:16	ปกติ			ดำเนินการแล้วเสร็จ	1

1

Type here to search | 28°C มีเมฆส่วนใหญ่ | ไทย | 02:07 7/5/2023

Building Operation System

bos.livingmanagementsystem.com/machineinspection/plan

Gmail YouTube Maps แปลภาษา ข่าวสาร Tasks Assignment Google Templet PPT

ตรวจเครื่องจักร ครั้งที่ 1

MI230500015
16/05/2023

ผู้ปฏิบัติงาน SK

เวลารับงาน 16/05/2023 10:17

ใบงานอ้างอิง

เครื่องจักร	เวลาตามแผน	เวลาที่ตรวจสอบ	เวลาที่ส่งเข้าระบบ	สถานะ	เหตุผลที่ไม่ผ่าน	เลขที่ใบงาน	สถานะใบงาน	ไฟล์
ตู้ Control บ่อบำบัดน้ำเสียบ่อ 1	08:00 - 14:00	16/05/2023 10:19	16/05/2023 10:19	ปกติ			ดำเนินการแล้วเสร็จ	1
CWP-1	08:00 - 14:00	16/05/2023 10:23	16/05/2023 10:23	ปกติ			ดำเนินการแล้วเสร็จ	1
ตู้ Control บ่อบำบัดน้ำเสียบ่อ 2	08:00 - 14:00	16/05/2023 10:20	16/05/2023 10:20	ปกติ			ดำเนินการแล้วเสร็จ	1
FILTER PUMP-1	08:00 - 14:00	16/05/2023 10:21	16/05/2023 10:21	ปกติ			ดำเนินการแล้วเสร็จ	1
MDB	08:00 - 14:00	16/05/2023 10:23	16/05/2023 10:23	ปกติ			ดำเนินการแล้วเสร็จ	1
BPP-1	08:00 - 14:00	16/05/2023 10:29	16/05/2023 10:29	ปกติ			ดำเนินการแล้วเสร็จ	1
Control Lift-1	08:00 - 14:00	16/05/2023 10:31	16/05/2023 10:31	ปกติ			ดำเนินการแล้วเสร็จ	1
ตู้ Control บ่อหน่วงน้ำ	08:00 - 14:00	16/05/2023 10:17	16/05/2023 10:17	ปกติ			ดำเนินการแล้วเสร็จ	1

1

Type here to search 28°C มีเมฆส่วนใหญ่ ไทย 02:09 7/5/2023

Building Operation System

bos.livingmanagementsystem.com/machineinspection/plan

Gmail YouTube Maps แปลภาษา ข่าวสาร Tasks Assignment Google Templet PPT

ตรวจเครื่องจักร ครั้งที่ 1

MI230500014
15/05/2023

ผู้ปฏิบัติงาน SK

เวลารับงาน 15/05/2023 10:08

ใบงานอ้างอิง

เครื่องจักร	เวลาตามแผน	เวลาที่ตรวจสอบ	เวลาที่ส่งเข้าระบบ	สถานะ	เหตุผลที่ไม่ผ่าน	เลขที่ใบงาน	สถานะใบงาน	ไฟล์
ตู้ Control บ่อบำบัดน้ำเสียบ่อ 1	08:00 - 14:00	15/05/2023 10:27	15/05/2023 10:27	ปกติ			ดำเนินการแล้วเสร็จ	1
MDB	08:00 - 14:00	15/05/2023 10:17	15/05/2023 10:17	ปกติ			ดำเนินการแล้วเสร็จ	1
ตู้ Control บ่อหน่วงน้ำ	08:00 - 14:00	15/05/2023 10:27	15/05/2023 10:27	ปกติ			ดำเนินการแล้วเสร็จ	1
CWP-1	08:00 - 14:00	15/05/2023 10:17	15/05/2023 10:17	ปกติ			ดำเนินการแล้วเสร็จ	1
Control Lift-1	08:00 - 14:00	15/05/2023 10:09	15/05/2023 10:09	ปกติ			ดำเนินการแล้วเสร็จ	1
ตู้ Control บ่อบำบัดน้ำเสียบ่อ 2	08:00 - 14:00	15/05/2023 10:26	15/05/2023 10:26	ปกติ			ดำเนินการแล้วเสร็จ	1
BPP-1	08:00 - 14:00	15/05/2023 10:14	15/05/2023 10:14	ปกติ			ดำเนินการแล้วเสร็จ	1
FILTER PUMP-1	08:00 - 14:00	15/05/2023 10:26	15/05/2023 10:26	ปกติ			ดำเนินการแล้วเสร็จ	1

1

Type here to search 28°C มีเมฆส่วนใหญ่ ไทย 02:08 7/5/2023

Building Operation System

bos.livingmanagementsystem.com/machineinspection/plan

Gmail YouTube Maps แปลภาษา ข่าวสาร Tasks Assignment Google Templet PPT

ตรวจเครื่องจักร ครั้งที่ 2

MI230500046
16/05/2023

ผู้ปฏิบัติงาน SK

เวลารับงาน 16/05/2023 19:39

ใบงานอ้างอิง

เครื่องจักร	เวลาตามแผน	เวลาที่ตรวจสอบ	เวลาที่ส่งเข้าระบบ	สถานะ	เหตุผลที่ไม่ผ่าน	เลขที่ใบงาน	สถานะใบงาน	ไฟล์
Control Lift-1	16:00 - 23:30	16/05/2023 20:19	16/05/2023 20:19	ปกติ			ดำเนินการแล้วเสร็จ	1
CWP-1	16:00 - 23:30	16/05/2023 20:16	16/05/2023 20:16	ปกติ			ดำเนินการแล้วเสร็จ	1
ตู้ Control บ่อบำบัดน้ำเสียบ่อ 1	16:00 - 23:30	16/05/2023 20:14	16/05/2023 20:14	ปกติ			ดำเนินการแล้วเสร็จ	1
BPP-1	16:00 - 23:30	16/05/2023 20:18	16/05/2023 20:18	ปกติ			ดำเนินการแล้วเสร็จ	1
ตู้ Control บ่อบำบัดน้ำเสียบ่อ 2	16:00 - 23:30	16/05/2023 20:15	16/05/2023 20:15	ปกติ			ดำเนินการแล้วเสร็จ	1
FILTER PUMP-1	16:00 - 23:30	16/05/2023 20:15	16/05/2023 20:15	ปกติ			ดำเนินการแล้วเสร็จ	1
ตู้ Control บ่อหน่วงน้ำ	16:00 - 23:30	16/05/2023 20:13	16/05/2023 20:13	ปกติ			ดำเนินการแล้วเสร็จ	1
MDB	16:00 - 23:30	16/05/2023 20:17	16/05/2023 20:17	ปกติ			ดำเนินการแล้วเสร็จ	1

1

Type here to search 28°C มีเมฆส่วนใหญ่ ไทย 02:09 7/5/2023

Building Operation System

bos.livingmanagementsystem.com/machineinspection/plan

Gmail YouTube Maps แปลภาษา ข่าวสาร Tasks Assignment Google Templet PPT

ตรวจเครื่องจักร ครั้งที่ 2

MI230500045
15/05/2023

ผู้ปฏิบัติงาน TI

เวลารับงาน 15/05/2023 20:09

ใบงานอ้างอิง

เครื่องจักร	เวลาตามแผน	เวลาที่ตรวจสอบ	เวลาที่ส่งเข้าระบบ	สถานะ	เหตุผลที่ไม่ผ่าน	เลขที่ใบงาน	สถานะใบงาน	ไฟล์
ตู้ Control บ่อบำบัดน้ำเสียบ่อ 2	16:00 - 23:30	15/05/2023 20:12	15/05/2023 20:13	ไม่ปกติ	ปั๊มเดินอากศเสีย		ดำเนินการแล้วเสร็จ	1
MDB	16:00 - 23:30	15/05/2023 20:24	15/05/2023 20:25	ปกติ			ดำเนินการแล้วเสร็จ	1
ตู้ Control บ่อบำบัดน้ำเสียบ่อ 1	16:00 - 23:30	15/05/2023 20:11	15/05/2023 20:11	ปกติ			ดำเนินการแล้วเสร็จ	1
ตู้ Control บ่อหน่วงน้ำ	16:00 - 23:30	15/05/2023 20:10	15/05/2023 20:10	ปกติ			ดำเนินการแล้วเสร็จ	1
BPP-1	16:00 - 23:30	15/05/2023 20:28	15/05/2023 20:28	ปกติ			ดำเนินการแล้วเสร็จ	1
FILTER PUMP-1	16:00 - 23:30	15/05/2023 20:14	15/05/2023 20:15	ปกติ			ดำเนินการแล้วเสร็จ	1
Control Lift-1	16:00 - 23:30	15/05/2023 20:29	15/05/2023 20:29	ปกติ			ดำเนินการแล้วเสร็จ	1
CWP-1	16:00 - 23:30	15/05/2023 20:25	15/05/2023 20:25	ปกติ			ดำเนินการแล้วเสร็จ	1

1

Type here to search 28°C มีเมฆส่วนใหญ่ ไทย 02:08 7/5/2023

Building Operation System

bos.livingmanagementsystem.com/machineinspection/plan

Gmail YouTube Maps แปลภาษา ข่าวสาร Tasks Assignment Google Templet PPT

ตรวจเครื่องจักร ครั้งที่ 1

MI230500017
18/05/2023

ผู้ปฏิบัติงาน TI

เวลารับงาน 18/05/2023 09:46

ใบงานอ้างอิง

เครื่องจักร	เวลาตามแผน	เวลาที่ตรวจสอบ	เวลาที่ส่งเข้าระบบ	สถานะ	เหตุผลที่ไม่ผ่าน	เลขที่ใบงาน	สถานะใบงาน	ไฟล์
ตู้ Control บ่อหน่วงน้ำ	08:00 - 14:00	18/05/2023 09:50	18/05/2023 09:50	ปกติ			ดำเนินการแล้วเสร็จ	1
ตู้ Control บ่อบำบัดน้ำเสียบ่อ 1	08:00 - 14:00	18/05/2023 09:51	18/05/2023 09:51	ปกติ			ดำเนินการแล้วเสร็จ	1
FILTER PUMP-1	08:00 - 14:00	18/05/2023 09:57	18/05/2023 09:57	ปกติ			ดำเนินการแล้วเสร็จ	1
MDB	08:00 - 14:00	18/05/2023 09:58	18/05/2023 10:03	ปกติ			ดำเนินการแล้วเสร็จ	1
Control Lift-1	08:00 - 14:00	18/05/2023 10:03	18/05/2023 10:03	ปกติ			ดำเนินการแล้วเสร็จ	1
CWP-1	08:00 - 14:00	18/05/2023 09:59	18/05/2023 10:03	ปกติ			ดำเนินการแล้วเสร็จ	1
ตู้ Control บ่อบำบัดน้ำเสียบ่อ 2	08:00 - 14:00	18/05/2023 09:56	18/05/2023 09:57	ไม่ปกติ	ปั๊มเติมอากาศเสีย		ดำเนินการแล้วเสร็จ	1
BPP-1	08:00 - 14:00	18/05/2023 10:02	18/05/2023 10:03	ปกติ			ดำเนินการแล้วเสร็จ	1

1

Type here to search 28°C มีเมฆส่วนใหญ่ ไทย 02:09 7/5/2023

Building Operation System

bos.livingmanagementsystem.com/machineinspection/plan

Gmail YouTube Maps แปลภาษา ข่าวสาร Tasks Assignment Google Templet PPT

ตรวจเครื่องจักร ครั้งที่ 1

MI230500016
17/05/2023

ผู้ปฏิบัติงาน PY

เวลารับงาน 17/05/2023 09:10

ใบงานอ้างอิง

เครื่องจักร	เวลาตามแผน	เวลาที่ตรวจสอบ	เวลาที่ส่งเข้าระบบ	สถานะ	เหตุผลที่ไม่ผ่าน	เลขที่ใบงาน	สถานะใบงาน	ไฟล์
BPP-1	08:00 - 14:00	17/05/2023 09:39	17/05/2023 09:39	ปกติ			ดำเนินการแล้วเสร็จ	1
ตู้ Control บ่อบำบัดน้ำเสียบ่อ 2	08:00 - 14:00	17/05/2023 09:49	17/05/2023 09:49	ปกติ			ดำเนินการแล้วเสร็จ	1
FILTER PUMP-1	08:00 - 14:00	17/05/2023 09:10	17/05/2023 09:10	ปกติ			ดำเนินการแล้วเสร็จ	1
ตู้ Control บ่อบำบัดน้ำเสียบ่อ 1	08:00 - 14:00	17/05/2023 09:50	17/05/2023 09:50	ปกติ			ดำเนินการแล้วเสร็จ	1
CWP-1	08:00 - 14:00	17/05/2023 09:47	17/05/2023 09:47	ปกติ			ดำเนินการแล้วเสร็จ	1
Control Lift-1	08:00 - 14:00	17/05/2023 09:40	17/05/2023 09:40	ปกติ			ดำเนินการแล้วเสร็จ	1
ตู้ Control บ่อหน่วงน้ำ	08:00 - 14:00	17/05/2023 09:51	17/05/2023 09:51	ปกติ			ดำเนินการแล้วเสร็จ	1
MDB	08:00 - 14:00	17/05/2023 09:47	17/05/2023 09:48	ปกติ			ดำเนินการแล้วเสร็จ	1

1

Type here to search 28°C มีเมฆส่วนใหญ่ ไทย 02:09 7/5/2023

Building Operation System

bos.livingmanagementsystem.com/machineinspection/plan

Gmail YouTube Maps แปลภาษา ข่าวสาร Tasks Assignment Google Templet PPT

ตรวจเครื่องจักร ครั้งที่ 2

MI230500048
18/05/2023

ผู้ปฏิบัติงาน TI

เวลารับงาน 18/05/2023 20:12

ใบงานอ้างอิง

เครื่องจักร	เวลาตามแผน	เวลาที่ตรวจสอบ	เวลาที่ส่งเข้าระบบ	สถานะ	เหตุผลที่ไม่ผ่าน	เลขที่ใบงาน	สถานะใบงาน	ไฟล์
ตู้ Control บ่อบำบัดน้ำเสียบ่อ 1	16:00 - 23:30	18/05/2023 20:13	18/05/2023 20:13	ปกติ			ดำเนินการแล้วเสร็จ	1
MDB	16:00 - 23:30	18/05/2023 20:35	18/05/2023 20:36	ปกติ			ดำเนินการแล้วเสร็จ	1
ตู้ Control บ่อบำบัดน้ำเสียบ่อ 2	16:00 - 23:30	18/05/2023 20:18	18/05/2023 20:18	ไม่ปกติ	ปั๊มเติมอากาศเสีย		ดำเนินการแล้วเสร็จ	1
CWP-1	16:00 - 23:30	18/05/2023 20:36	18/05/2023 20:36	ปกติ			ดำเนินการแล้วเสร็จ	1
ตู้ Control บ่อหน่วงน้ำ	16:00 - 23:30	18/05/2023 20:12	18/05/2023 20:12	ปกติ			ดำเนินการแล้วเสร็จ	1
FILTER PUMP-1	16:00 - 23:30	18/05/2023 20:19	18/05/2023 20:19	ปกติ			ดำเนินการแล้วเสร็จ	1
Control Lift-1	16:00 - 23:30	18/05/2023 20:40	18/05/2023 20:40	ปกติ			ดำเนินการแล้วเสร็จ	1
BPP-1	16:00 - 23:30	18/05/2023 20:39	18/05/2023 20:39	ปกติ			ดำเนินการแล้วเสร็จ	1

1

Type here to search 28°C มีเมฆส่วนใหญ่ ไทย 02:10 7/5/2023

Building Operation System

bos.livingmanagementsystem.com/machineinspection/plan

Gmail YouTube Maps แปลภาษา ข่าวสาร Tasks Assignment Google Templet PPT

ตรวจเครื่องจักร ครั้งที่ 2

MI230500047
17/05/2023

ผู้ปฏิบัติงาน PY

เวลารับงาน 17/05/2023 18:47

ใบงานอ้างอิง

เครื่องจักร	เวลาตามแผน	เวลาที่ตรวจสอบ	เวลาที่ส่งเข้าระบบ	สถานะ	เหตุผลที่ไม่ผ่าน	เลขที่ใบงาน	สถานะใบงาน	ไฟล์
CWP-1	16:00 - 23:30	17/05/2023 20:10	17/05/2023 20:10	ปกติ			ดำเนินการแล้วเสร็จ	1
Control Lift-1	16:00 - 23:30	17/05/2023 20:05	17/05/2023 20:05	ปกติ			ดำเนินการแล้วเสร็จ	1
ตู้ Control บ่อหน่วงน้ำ	16:00 - 23:30	17/05/2023 18:47	17/05/2023 18:47	ปกติ			ดำเนินการแล้วเสร็จ	1
ตู้ Control บ่อบำบัดน้ำเสียบ่อ 1	16:00 - 23:30	17/05/2023 18:48	17/05/2023 18:48	ปกติ			ดำเนินการแล้วเสร็จ	1
FILTER PUMP-1	16:00 - 23:30	17/05/2023 18:49	17/05/2023 18:49	ปกติ			ดำเนินการแล้วเสร็จ	1
BPP-1	16:00 - 23:30	17/05/2023 20:04	17/05/2023 20:04	ปกติ			ดำเนินการแล้วเสร็จ	1
MDB	16:00 - 23:30	17/05/2023 20:10	17/05/2023 20:10	ปกติ			ดำเนินการแล้วเสร็จ	1
ตู้ Control บ่อบำบัดน้ำเสียบ่อ 2	16:00 - 23:30	17/05/2023 18:49	17/05/2023 18:49	ปกติ			ดำเนินการแล้วเสร็จ	1

1

Type here to search 28°C มีเมฆส่วนใหญ่ ไทย 02:09 7/5/2023

Building Operation System

bos.livingmanagementsystem.com/machineinspection/plan

Gmail YouTube Maps แปลภาษา ข่าวสาร Tasks Assignment Google Templet PPT

ตรวจเครื่องจักร ครั้งที่ 1

MI230500019
20/05/2023

ผู้ปฏิบัติงาน TI

เวลารับงาน 20/05/2023 11:52

ใบงานอ้างอิง

เครื่องจักร	เวลาตามแผน	เวลาที่ตรวจสอบ	เวลาที่ส่งเข้าระบบ	สถานะ	เหตุผลที่ไม่ผ่าน	เลขที่ใบงาน	สถานะใบงาน	ไฟล์
ตู้ Control บ่อหน่วงน้ำ	08:00 - 14:00	20/05/2023 11:53	20/05/2023 11:53	ปกติ			ดำเนินการแล้วเสร็จ	1
ตู้ Control บ่อบำบัดน้ำเสียบ่อ 1	08:00 - 14:00	20/05/2023 11:53	20/05/2023 11:53	ปกติ			ดำเนินการแล้วเสร็จ	1
BPP-1	08:00 - 14:00	20/05/2023 12:02	20/05/2023 12:02	ปกติ			ดำเนินการแล้วเสร็จ	1
FILTER PUMP-1	08:00 - 14:00	20/05/2023 11:55	20/05/2023 11:55	ปกติ			ดำเนินการแล้วเสร็จ	1
CWP-1	08:00 - 14:00	20/05/2023 11:58	20/05/2023 11:58	ปกติ			ดำเนินการแล้วเสร็จ	1
MDB	08:00 - 14:00	20/05/2023 11:57	20/05/2023 11:57	ปกติ			ดำเนินการแล้วเสร็จ	1
Control Lift-1	08:00 - 14:00	20/05/2023 12:03	20/05/2023 12:03	ปกติ			ดำเนินการแล้วเสร็จ	1
ตู้ Control บ่อบำบัดน้ำเสียบ่อ 2	08:00 - 14:00	20/05/2023 11:55	20/05/2023 11:55	ไม่ปกติ	ปั๊มเติมอากาศเสีย		ดำเนินการแล้วเสร็จ	1

1

Type here to search 28°C มีเมฆเล็กน้อย ไทย 02:13 7/5/2023

Building Operation System

bos.livingmanagementsystem.com/machineinspection/plan

Gmail YouTube Maps แปลภาษา ข่าวสาร Tasks Assignment Google Templet PPT

ตรวจเครื่องจักร ครั้งที่ 1

MI230500018
19/05/2023

ผู้ปฏิบัติงาน PY

เวลารับงาน 19/05/2023 09:38

ใบงานอ้างอิง

เครื่องจักร	เวลาตามแผน	เวลาที่ตรวจสอบ	เวลาที่ส่งเข้าระบบ	สถานะ	เหตุผลที่ไม่ผ่าน	เลขที่ใบงาน	สถานะใบงาน	ไฟล์
ตู้ Control บ่อหน่วงน้ำ	08:00 - 14:00	19/05/2023 09:39	19/05/2023 09:39	ปกติ			ดำเนินการแล้วเสร็จ	1
ตู้ Control บ่อบำบัดน้ำเสียบ่อ 2	08:00 - 14:00	19/05/2023 09:47	19/05/2023 09:47	ไม่ปกติ	.		ดำเนินการแล้วเสร็จ	1
Control Lift-1	08:00 - 14:00	19/05/2023 10:05	19/05/2023 10:05	ปกติ			ดำเนินการแล้วเสร็จ	1
FILTER PUMP-1	08:00 - 14:00	19/05/2023 09:49	19/05/2023 09:49	ปกติ			ดำเนินการแล้วเสร็จ	1
BPP-1	08:00 - 14:00	19/05/2023 10:04	19/05/2023 10:04	ปกติ			ดำเนินการแล้วเสร็จ	1
MDB	08:00 - 14:00	19/05/2023 10:25	19/05/2023 10:25	ปกติ			ดำเนินการแล้วเสร็จ	1
CWP-1	08:00 - 14:00	19/05/2023 10:24	19/05/2023 10:24	ปกติ			ดำเนินการแล้วเสร็จ	1
ตู้ Control บ่อบำบัดน้ำเสียบ่อ 1	08:00 - 14:00	19/05/2023 09:39	19/05/2023 09:39	ปกติ			ดำเนินการแล้วเสร็จ	1

1

Type here to search 28°C มีเมฆเล็กน้อย ไทย 02:10 7/5/2023

Building Operation System

bos.livingmanagementsystem.com/machineinspection/plan

Gmail YouTube Maps แปลภาษา ข่าวสาร Tasks Assignment Google Templet PPT

ตรวจเครื่องจักร ครั้งที่ 2

MI230500050
20/05/2023

ผู้ปฏิบัติงาน PY

เวลารับงาน 20/05/2023 17:04

ใบงานอ้างอิง

เครื่องจักร	เวลาตามแผน	เวลาที่ตรวจสอบ	เวลาที่ส่งเข้าระบบ	สถานะ	เหตุผลที่ไม่ผ่าน	เลขที่ใบงาน	สถานะใบงาน	ไฟล์
ตู้ Control บ่อบำบัดน้ำเสียบ่อ 1	16:00 - 23:30	20/05/2023 19:14	20/05/2023 19:14	ปกติ			ดำเนินการแล้วเสร็จ	1
ตู้ Control บ่อบำบัดน้ำเสียบ่อ 2	16:00 - 23:30	20/05/2023 20:34	20/05/2023 20:34	ไม่ปกติ	.		ดำเนินการแล้วเสร็จ	1
BPP-1	16:00 - 23:30	20/05/2023 17:08	20/05/2023 17:08	ปกติ			ดำเนินการแล้วเสร็จ	1
FILTER PUMP-1	16:00 - 23:30	20/05/2023 20:35	20/05/2023 20:35	ปกติ			ดำเนินการแล้วเสร็จ	1
MDB	16:00 - 23:30	20/05/2023 19:06	20/05/2023 19:06	ปกติ			ดำเนินการแล้วเสร็จ	1
CWP-1	16:00 - 23:30	20/05/2023 19:06	20/05/2023 19:06	ปกติ			ดำเนินการแล้วเสร็จ	1
ตู้ Control บ่อหน่วงน้ำ	16:00 - 23:30	20/05/2023 19:14	20/05/2023 19:14	ปกติ			ดำเนินการแล้วเสร็จ	1
Control Lift-1	16:00 - 23:30	20/05/2023 17:09	20/05/2023 17:09	ปกติ			ดำเนินการแล้วเสร็จ	1

1

Type here to search 28°C มีเมฆเล็กน้อย ไทย 02:13 7/5/2023

Building Operation System

bos.livingmanagementsystem.com/machineinspection/plan

Gmail YouTube Maps แปลภาษา ข่าวสาร Tasks Assignment Google Templet PPT

ตรวจเครื่องจักร ครั้งที่ 2

MI230500049
19/05/2023

ผู้ปฏิบัติงาน SK

เวลารับงาน 19/05/2023 20:02

ใบงานอ้างอิง

เครื่องจักร	เวลาตามแผน	เวลาที่ตรวจสอบ	เวลาที่ส่งเข้าระบบ	สถานะ	เหตุผลที่ไม่ผ่าน	เลขที่ใบงาน	สถานะใบงาน	ไฟล์
Control Lift-1	16:00 - 23:30	19/05/2023 20:04	19/05/2023 20:04	ปกติ			ดำเนินการแล้วเสร็จ	1
FILTER PUMP-1	16:00 - 23:30	19/05/2023 20:16	19/05/2023 20:16	ปกติ			ดำเนินการแล้วเสร็จ	1
ตู้ Control บ่อบำบัดน้ำเสียบ่อ 2	16:00 - 23:30	19/05/2023 20:17	19/05/2023 20:17	ปกติ			ดำเนินการแล้วเสร็จ	1
ตู้ Control บ่อหน่วงน้ำ	16:00 - 23:30	19/05/2023 20:18	19/05/2023 20:18	ปกติ			ดำเนินการแล้วเสร็จ	1
BPP-1	16:00 - 23:30	19/05/2023 20:04	19/05/2023 20:04	ปกติ			ดำเนินการแล้วเสร็จ	1
ตู้ Control บ่อบำบัดน้ำเสียบ่อ 1	16:00 - 23:30	19/05/2023 20:18	19/05/2023 20:18	ปกติ			ดำเนินการแล้วเสร็จ	1
CWP-1	16:00 - 23:30	19/05/2023 20:08	19/05/2023 20:08	ปกติ			ดำเนินการแล้วเสร็จ	1
MDB	16:00 - 23:30	19/05/2023 20:08	19/05/2023 20:08	ปกติ			ดำเนินการแล้วเสร็จ	1

1

Type here to search 28°C มีเมฆเล็กน้อย ไทย 02:10 7/5/2023

Building Operation System

bos.livingmanagementsystem.com/machineinspection/plan

Gmail YouTube Maps แปลภาษา ข่าวสาร Tasks Assignment Google Templet PPT

ตรวจเครื่องจักร ครั้งที่ 1

MI230500021
22/05/2023

ผู้ปฏิบัติงาน SK

เวลารับงาน 22/05/2023 09:33

ใบงานอ้างอิง

เครื่องจักร	เวลาตามแผน	เวลาที่ตรวจสอบ	เวลาที่ส่งเข้าระบบ	สถานะ	เหตุผลที่ไม่ผ่าน	เลขที่ใบงาน	สถานะใบงาน	ไฟล์
Control Lift-1	08:00 - 14:00	22/05/2023 10:43	22/05/2023 10:43	ปกติ			ดำเนินการแล้วเสร็จ	1
MDB	08:00 - 14:00	22/05/2023 10:29	22/05/2023 10:29	ปกติ			ดำเนินการแล้วเสร็จ	1
CWP-1	08:00 - 14:00	22/05/2023 10:29	22/05/2023 10:29	ปกติ			ดำเนินการแล้วเสร็จ	1
ตู้ Control บ่อหน่วงน้ำ	08:00 - 14:00	22/05/2023 10:26	22/05/2023 10:26	ปกติ			ดำเนินการแล้วเสร็จ	1
ตู้ Control บ่อบำบัดน้ำเสียบ่อ 2	08:00 - 14:00	22/05/2023 10:27	22/05/2023 10:27	ปกติ			ดำเนินการแล้วเสร็จ	1
BPP-1	08:00 - 14:00	22/05/2023 10:43	22/05/2023 10:43	ปกติ			ดำเนินการแล้วเสร็จ	1
FILTER PUMP-1	08:00 - 14:00	22/05/2023 10:28	22/05/2023 10:28	ปกติ			ดำเนินการแล้วเสร็จ	1
ตู้ Control บ่อบำบัดน้ำเสียบ่อ 1	08:00 - 14:00	22/05/2023 10:27	22/05/2023 10:27	ปกติ			ดำเนินการแล้วเสร็จ	1

1

Type here to search 28°C มีเมฆส่วนใหญ่ ไทย 02:14 7/5/2023

Building Operation System

bos.livingmanagementsystem.com/machineinspection/plan

Gmail YouTube Maps แปลภาษา ข่าวสาร Tasks Assignment Google Templet PPT

ตรวจเครื่องจักร ครั้งที่ 1

MI230500020
21/05/2023

ผู้ปฏิบัติงาน TI

เวลารับงาน 21/05/2023 10:42

ใบงานอ้างอิง

เครื่องจักร	เวลาตามแผน	เวลาที่ตรวจสอบ	เวลาที่ส่งเข้าระบบ	สถานะ	เหตุผลที่ไม่ผ่าน	เลขที่ใบงาน	สถานะใบงาน	ไฟล์
BPP-1	08:00 - 14:00	21/05/2023 10:54	21/05/2023 10:54	ปกติ			ดำเนินการแล้วเสร็จ	1
ตู้ Control บ่อบำบัดน้ำเสียบ่อ 2	08:00 - 14:00	21/05/2023 10:44	21/05/2023 10:44	ไม่ปกติ	ปั๊มเติมอากาศเสีย		ดำเนินการแล้วเสร็จ	1
Control Lift-1	08:00 - 14:00	21/05/2023 10:55	21/05/2023 10:55	ปกติ			ดำเนินการแล้วเสร็จ	1
MDB	08:00 - 14:00	21/05/2023 10:48	21/05/2023 10:48	ปกติ			ดำเนินการแล้วเสร็จ	1
FILTER PUMP-1	08:00 - 14:00	21/05/2023 10:45	21/05/2023 10:45	ปกติ			ดำเนินการแล้วเสร็จ	1
ตู้ Control บ่อบำบัดน้ำเสียบ่อ 1	08:00 - 14:00	21/05/2023 10:43	21/05/2023 10:43	ปกติ			ดำเนินการแล้วเสร็จ	1
CWP-1	08:00 - 14:00	21/05/2023 10:49	21/05/2023 10:49	ปกติ			ดำเนินการแล้วเสร็จ	1
ตู้ Control บ่อหน่วงน้ำ	08:00 - 14:00	21/05/2023 10:42	21/05/2023 10:42	ปกติ			ดำเนินการแล้วเสร็จ	1

1

Type here to search 28°C มีเมฆส่วนใหญ่ ไทย 02:13 7/5/2023

Building Operation System

bos.livingmanagementsystem.com/machineinspection/plan

Gmail YouTube Maps แปลภาษา ข่าวสาร Tasks Assignment Google Templet PPT

ตรวจเครื่องจักร ครั้งที่ 2

MI230500052
22/05/2023

ผู้ปฏิบัติงาน SK

เวลารับงาน 22/05/2023 20:06

ใบงานอ้างอิง

เครื่องจักร	เวลาตามแผน	เวลาที่ตรวจสอบ	เวลาที่ส่งเข้าระบบ	สถานะ	เหตุผลที่ไม่ผ่าน	เลขที่ใบงาน	สถานะใบงาน	ไฟล์
Control Lift-1	16:00 - 23:30	22/05/2023 20:13	22/05/2023 20:13	ปกติ			ดำเนินการแล้วเสร็จ	1
FILTER PUMP-1	16:00 - 23:30	22/05/2023 20:09	22/05/2023 20:09	ปกติ			ดำเนินการแล้วเสร็จ	1
ตู้ Control บ่อบำบัดน้ำเสียบ่อ 2	16:00 - 23:30	22/05/2023 20:09	22/05/2023 20:09	ปกติ			ดำเนินการแล้วเสร็จ	1
BPP-1	16:00 - 23:30	22/05/2023 20:13	22/05/2023 20:13	ปกติ			ดำเนินการแล้วเสร็จ	1
CWP-1	16:00 - 23:30	22/05/2023 20:11	22/05/2023 20:11	ปกติ			ดำเนินการแล้วเสร็จ	1
ตู้ Control บ่อบำบัดน้ำเสียบ่อ 1	16:00 - 23:30	22/05/2023 20:08	22/05/2023 20:08	ปกติ			ดำเนินการแล้วเสร็จ	1
ตู้ Control บ่อหน่วงน้ำ	16:00 - 23:30	22/05/2023 20:07	22/05/2023 20:07	ปกติ			ดำเนินการแล้วเสร็จ	1
MDB	16:00 - 23:30	22/05/2023 20:12	22/05/2023 20:12	ปกติ			ดำเนินการแล้วเสร็จ	1

1

Type here to search 28°C มีเมฆส่วนใหญ่ ไทย 02:14 7/5/2023

Building Operation System

bos.livingmanagementsystem.com/machineinspection/plan

Gmail YouTube Maps แปลภาษา ข่าวสาร Tasks Assignment Google Templet PPT

ตรวจเครื่องจักร ครั้งที่ 2

MI230500051
21/05/2023

ผู้ปฏิบัติงาน TI

เวลารับงาน 21/05/2023 20:24

ใบงานอ้างอิง

เครื่องจักร	เวลาตามแผน	เวลาที่ตรวจสอบ	เวลาที่ส่งเข้าระบบ	สถานะ	เหตุผลที่ไม่ผ่าน	เลขที่ใบงาน	สถานะใบงาน	ไฟล์
ตู้ Control บ่อหน่วงน้ำ	16:00 - 23:30	21/05/2023 20:25	21/05/2023 20:25	ปกติ			ดำเนินการแล้วเสร็จ	1
MDB	16:00 - 23:30	21/05/2023 20:30	21/05/2023 20:30	ปกติ			ดำเนินการแล้วเสร็จ	1
CWP-1	16:00 - 23:30	21/05/2023 20:30	21/05/2023 20:31	ปกติ			ดำเนินการแล้วเสร็จ	1
FILTER PUMP-1	16:00 - 23:30	21/05/2023 20:29	21/05/2023 20:29	ปกติ			ดำเนินการแล้วเสร็จ	1
ตู้ Control บ่อบำบัดน้ำเสียบ่อ 2	16:00 - 23:30	21/05/2023 20:28	21/05/2023 20:28	ไม่ปกติ	ปั๊มเติมอากาศเสีย		ดำเนินการแล้วเสร็จ	1
BPP-1	16:00 - 23:30	21/05/2023 20:33	21/05/2023 20:34	ปกติ			ดำเนินการแล้วเสร็จ	1
ตู้ Control บ่อบำบัดน้ำเสียบ่อ 1	16:00 - 23:30	21/05/2023 20:27	21/05/2023 20:27	ปกติ			ดำเนินการแล้วเสร็จ	1
Control Lift-1	16:00 - 23:30	21/05/2023 20:34	21/05/2023 20:34	ปกติ			ดำเนินการแล้วเสร็จ	1

1

Type here to search 28°C มีเมฆส่วนใหญ่ ไทย 02:14 7/5/2023

Building Operation System

bos.livingmanagementsystem.com/machineinspection/plan

Gmail YouTube Maps แปลภาษา ข่าวสาร Tasks Assignment Google Templet PPT

ตรวจเครื่องจักร ครั้งที่ 1

MI230500023
24/05/2023

ผู้ปฏิบัติงาน TI
เวลารับงาน 24/05/2023 09:11
ใบงานอ้างอิง

เครื่องจักร	เวลาตามแผน	เวลาที่ตรวจสอบ	เวลาที่ส่งเข้าระบบ	สถานะ	เหตุผลที่ไม่ผ่าน	เลขที่ใบงาน	สถานะใบงาน	ไฟล์
MDB	08:00 - 14:00	24/05/2023 09:15	24/05/2023 09:15	ปกติ			ดำเนินการแล้วเสร็จ	1
ตู้ Control บ่อหน่วงน้ำ	08:00 - 14:00	24/05/2023 09:12	24/05/2023 09:12	ปกติ			ดำเนินการแล้วเสร็จ	1
FILTER PUMP-1	08:00 - 14:00	24/05/2023 09:14	24/05/2023 09:14	ปกติ			ดำเนินการแล้วเสร็จ	1
BPP-1	08:00 - 14:00	24/05/2023 09:19	24/05/2023 09:19	ปกติ			ดำเนินการแล้วเสร็จ	1
CWP-1	08:00 - 14:00	24/05/2023 09:15	24/05/2023 09:16	ปกติ			ดำเนินการแล้วเสร็จ	1
ตู้ Control บ่อบำบัดน้ำเสียบ่อ 2	08:00 - 14:00	24/05/2023 09:13	24/05/2023 09:13	ไม่ปกติ	ปั๊มเติมอากาศเสีย		ดำเนินการแล้วเสร็จ	1
ตู้ Control บ่อบำบัดน้ำเสียบ่อ 1	08:00 - 14:00	24/05/2023 09:12	24/05/2023 09:12	ปกติ			ดำเนินการแล้วเสร็จ	1
Control Lift-1	08:00 - 14:00	24/05/2023 09:20	24/05/2023 09:20	ปกติ			ดำเนินการแล้วเสร็จ	1

1

Type here to search 28°C มีเมฆส่วนใหญ่ ไทย 02:15 7/5/2023

Building Operation System

bos.livingmanagementsystem.com/machineinspection/plan

Gmail YouTube Maps แปลภาษา ข่าวสาร Tasks Assignment Google Templet PPT

ตรวจเครื่องจักร ครั้งที่ 1

MI230500022
23/05/2023

ผู้ปฏิบัติงาน PY
เวลารับงาน 23/05/2023 08:37
ใบงานอ้างอิง

เครื่องจักร	เวลาตามแผน	เวลาที่ตรวจสอบ	เวลาที่ส่งเข้าระบบ	สถานะ	เหตุผลที่ไม่ผ่าน	เลขที่ใบงาน	สถานะใบงาน	ไฟล์
MDB	08:00 - 14:00	23/05/2023 08:38	23/05/2023 08:38	ปกติ			ดำเนินการแล้วเสร็จ	1
ตู้ Control บ่อหน่วงน้ำ	08:00 - 14:00	23/05/2023 08:59	23/05/2023 08:59	ปกติ			ดำเนินการแล้วเสร็จ	1
ตู้ Control บ่อบำบัดน้ำเสียบ่อ 1	08:00 - 14:00	23/05/2023 08:58	23/05/2023 08:58	ปกติ			ดำเนินการแล้วเสร็จ	1
ตู้ Control บ่อบำบัดน้ำเสียบ่อ 2	08:00 - 14:00	23/05/2023 08:40	23/05/2023 08:40	ไม่ปกติ	.		ดำเนินการแล้วเสร็จ	1
BPP-1	08:00 - 14:00	23/05/2023 09:43	23/05/2023 09:43	ปกติ			ดำเนินการแล้วเสร็จ	1
CWP-1	08:00 - 14:00	23/05/2023 08:38	23/05/2023 08:38	ปกติ			ดำเนินการแล้วเสร็จ	1
FILTER PUMP-1	08:00 - 14:00	23/05/2023 09:49	23/05/2023 09:49	ปกติ			ดำเนินการแล้วเสร็จ	1
Control Lift-1	08:00 - 14:00	23/05/2023 09:43	23/05/2023 09:43	ปกติ			ดำเนินการแล้วเสร็จ	1

1

Type here to search 28°C มีเมฆส่วนใหญ่ ไทย 02:14 7/5/2023

Building Operation System

bos.livingmanagementsystem.com/machineinspection/plan

Gmail YouTube Maps แปลภาษา ข่าวสาร Tasks Assignment Google Templet PPT

ตรวจเครื่องจักร ครั้งที่ 2

MI230500054
24/05/2023

ผู้ปฏิบัติงาน TI
เวลารับงาน 24/05/2023 20:07
ใบงานอ้างอิง

เครื่องจักร	เวลาตามแผน	เวลาที่ตรวจสอบ	เวลาที่ส่งเข้าระบบ	สถานะ	เหตุผลที่ไม่ผ่าน	เลขที่ใบงาน	สถานะใบงาน	ไฟล์
BPP-1	16:00 - 23:30	24/05/2023 20:16	24/05/2023 20:16	ปกติ			ดำเนินการแล้วเสร็จ	1
ตู้ Control บ่อบำบัดน้ำเสียบ่อ 1	16:00 - 23:30	24/05/2023 20:08	24/05/2023 20:09	ปกติ			ดำเนินการแล้วเสร็จ	1
Control Lift-1	16:00 - 23:30	24/05/2023 20:17	24/05/2023 20:17	ปกติ			ดำเนินการแล้วเสร็จ	1
ตู้ Control บ่อบำบัดน้ำเสียบ่อ 2	16:00 - 23:30	24/05/2023 20:10	24/05/2023 20:10	ไม่ปกติ	ปั๊มเติมอากาศเสีย		ดำเนินการแล้วเสร็จ	1
CWP-1	16:00 - 23:30	24/05/2023 20:13	24/05/2023 20:14	ปกติ			ดำเนินการแล้วเสร็จ	1
MDB	16:00 - 23:30	24/05/2023 20:12	24/05/2023 20:13	ปกติ			ดำเนินการแล้วเสร็จ	1
ตู้ Control บ่อหน่วงน้ำ	16:00 - 23:30	24/05/2023 20:08	24/05/2023 20:08	ปกติ			ดำเนินการแล้วเสร็จ	1
FILTER PUMP-1	16:00 - 23:30	24/05/2023 20:11	24/05/2023 20:11	ปกติ			ดำเนินการแล้วเสร็จ	1

1

Type here to search 28°C มีเมฆส่วนใหญ่ ไทย 02:15 7/5/2023

Building Operation System

bos.livingmanagementsystem.com/machineinspection/plan

Gmail YouTube Maps แปลภาษา ข่าวสาร Tasks Assignment Google Templet PPT

ตรวจเครื่องจักร ครั้งที่ 2

MI230500053
23/05/2023

ผู้ปฏิบัติงาน PY
เวลารับงาน 23/05/2023 17:56
ใบงานอ้างอิง

เครื่องจักร	เวลาตามแผน	เวลาที่ตรวจสอบ	เวลาที่ส่งเข้าระบบ	สถานะ	เหตุผลที่ไม่ผ่าน	เลขที่ใบงาน	สถานะใบงาน	ไฟล์
CWP-1	16:00 - 23:30	23/05/2023 20:30	23/05/2023 20:30	ปกติ			ดำเนินการแล้วเสร็จ	1
MDB	16:00 - 23:30	23/05/2023 20:28	23/05/2023 20:28	ปกติ			ดำเนินการแล้วเสร็จ	1
ตู้ Control บ่อบำบัดน้ำเสียบ่อ 1	16:00 - 23:30	23/05/2023 20:34	23/05/2023 20:34	ปกติ			ดำเนินการแล้วเสร็จ	1
ตู้ Control บ่อหน่วงน้ำ	16:00 - 23:30	23/05/2023 20:33	23/05/2023 20:33	ปกติ			ดำเนินการแล้วเสร็จ	1
ตู้ Control บ่อบำบัดน้ำเสียบ่อ 2	16:00 - 23:30	23/05/2023 18:01	23/05/2023 18:01	ไม่ปกติ	.		ดำเนินการแล้วเสร็จ	1
BPP-1	16:00 - 23:30	23/05/2023 20:22	23/05/2023 20:22	ปกติ			ดำเนินการแล้วเสร็จ	1
FILTER PUMP-1	16:00 - 23:30	23/05/2023 17:57	23/05/2023 17:57	ปกติ			ดำเนินการแล้วเสร็จ	1
Control Lift-1	16:00 - 23:30	23/05/2023 20:23	23/05/2023 20:23	ปกติ			ดำเนินการแล้วเสร็จ	1

1

Type here to search 28°C มีเมฆส่วนใหญ่ ไทย 02:15 7/5/2023

Building Operation System

bos.livingmanagementsystem.com/machineinspection/plan

Gmail YouTube Maps แปลภาษา ข่าวสาร Tasks Assignment Google Templet PPT

ตรวจเครื่องจักร ครั้งที่ 1

MI230500025
26/05/2023

ผู้ปฏิบัติงาน PY

เวลารับงาน 26/05/2023 09:22

ใบงานอ้างอิง

เครื่องจักร	เวลาตามแผน	เวลาที่ตรวจสอบ	เวลาที่ส่งเข้าระบบ	สถานะ	เหตุผลที่ไม่ผ่าน	เลขที่ใบงาน	สถานะใบงาน	ไฟล์
BPP-1	08:00 - 14:00	26/05/2023 12:58	26/05/2023 12:58	ปกติ			ดำเนินการแล้วเสร็จ	1
ตู้ Control บ่อบำบัดน้ำเสียบ่อ 2	08:00 - 14:00	26/05/2023 09:24	26/05/2023 09:24	ไม่ปกติ	ยกปั๊มไปซ่อม		ดำเนินการแล้วเสร็จ	1
MDB	08:00 - 14:00	26/05/2023 12:45	26/05/2023 12:45	ปกติ			ดำเนินการแล้วเสร็จ	1
ตู้ Control บ่อบำบัดน้ำเสียบ่อ 1	08:00 - 14:00	26/05/2023 09:23	26/05/2023 09:23	ปกติ			ดำเนินการแล้วเสร็จ	1
CWP-1	08:00 - 14:00	26/05/2023 12:45	26/05/2023 12:45	ปกติ			ดำเนินการแล้วเสร็จ	1
FILTER PUMP-1	08:00 - 14:00	26/05/2023 09:24	26/05/2023 09:24	ไม่ปกติ	ยกปั๊มไปซ่อม		ดำเนินการแล้วเสร็จ	1
ตู้ Control บ่อหน่วงน้ำ	08:00 - 14:00	26/05/2023 09:22	26/05/2023 09:22	ปกติ			ดำเนินการแล้วเสร็จ	1
Control Lift-1	08:00 - 14:00	26/05/2023 12:58	26/05/2023 12:58	ปกติ			ดำเนินการแล้วเสร็จ	1

1

Type here to search 28°C มีเมฆส่วนมากมาก 02:16 7/5/2023

Building Operation System

bos.livingmanagementsystem.com/machineinspection/plan

Gmail YouTube Maps แปลภาษา ข่าวสาร Tasks Assignment Google Templet PPT

ตรวจเครื่องจักร ครั้งที่ 1

MI230500024
25/05/2023

ผู้ปฏิบัติงาน PY

เวลารับงาน 25/05/2023 09:10

ใบงานอ้างอิง

เครื่องจักร	เวลาตามแผน	เวลาที่ตรวจสอบ	เวลาที่ส่งเข้าระบบ	สถานะ	เหตุผลที่ไม่ผ่าน	เลขที่ใบงาน	สถานะใบงาน	ไฟล์
ตู้ Control บ่อหน่วงน้ำ	08:00 - 14:00	25/05/2023 09:10	25/05/2023 09:10	ปกติ			ดำเนินการแล้วเสร็จ	1
BPP-1	08:00 - 14:00	25/05/2023 09:38	25/05/2023 09:38	ปกติ			ดำเนินการแล้วเสร็จ	1
MDB	08:00 - 14:00	25/05/2023 09:25	25/05/2023 09:25	ปกติ			ดำเนินการแล้วเสร็จ	1
ตู้ Control บ่อบำบัดน้ำเสียบ่อ 2	08:00 - 14:00	25/05/2023 09:22	25/05/2023 09:22	ไม่ปกติ	.		ดำเนินการแล้วเสร็จ	1
ตู้ Control บ่อบำบัดน้ำเสียบ่อ 1	08:00 - 14:00	25/05/2023 09:11	25/05/2023 09:11	ปกติ			ดำเนินการแล้วเสร็จ	1
FILTER PUMP-1	08:00 - 14:00	25/05/2023 09:24	25/05/2023 09:24	ไม่ปกติ	ปั๊มมีน้ำรั่วสื่อไบพัด ทำให้ต้องปิดระบบ	SR230500018	ดำเนินการแล้วเสร็จ	1
Control Lift-1	08:00 - 14:00	25/05/2023 09:38	25/05/2023 09:38	ปกติ			ดำเนินการแล้วเสร็จ	1
CWP-1	08:00 - 14:00	25/05/2023 09:25	25/05/2023 09:25	ปกติ			ดำเนินการแล้วเสร็จ	1

1

Type here to search 28°C มีเมฆส่วนมากมาก 02:15 7/5/2023

Building Operation System

bos.livingmanagementsystem.com/machineinspection/plan

Gmail YouTube Maps แปลภาษา ข่าวสาร Tasks Assignment Google Templet PPT

ตรวจเครื่องจักร ครั้งที่ 2

MI230500056
26/05/2023

ผู้ปฏิบัติงาน PY

เวลารับงาน 26/05/2023 16:46

ใบงานอ้างอิง

เครื่องจักร	เวลาตามแผน	เวลาที่ตรวจสอบ	เวลาที่ส่งเข้าระบบ	สถานะ	เหตุผลที่ไม่ผ่าน	เลขที่ใบงาน	สถานะใบงาน	ไฟล์
BPP-1	16:00 - 23:30	26/05/2023 16:48	26/05/2023 16:48	ปกติ			ดำเนินการแล้วเสร็จ	1
ตู้ Control บ่อหน่วงน้ำ	16:00 - 23:30	26/05/2023 18:36	26/05/2023 18:36	ปกติ			ดำเนินการแล้วเสร็จ	1
CWP-1	16:00 - 23:30	26/05/2023 20:47	26/05/2023 20:47	ปกติ			ดำเนินการแล้วเสร็จ	1
ตู้ Control บ่อบำบัดน้ำเสียบ่อ 1	16:00 - 23:30	26/05/2023 18:37	26/05/2023 18:37	ปกติ			ดำเนินการแล้วเสร็จ	1
Control Lift-1	16:00 - 23:30	26/05/2023 16:48	26/05/2023 16:48	ปกติ			ดำเนินการแล้วเสร็จ	1
ตู้ Control บ่อบำบัดน้ำเสียบ่อ 2	16:00 - 23:30	26/05/2023 20:44	26/05/2023 20:44	ปกติ	ส่งปั๊มไปซ่อม		ดำเนินการแล้วเสร็จ	1
MDB	16:00 - 23:30	26/05/2023 20:47	26/05/2023 20:47	ปกติ			ดำเนินการแล้วเสร็จ	1
FILTER PUMP-1	16:00 - 23:30	26/05/2023 20:45	26/05/2023 20:45	ไม่ปกติ	ส่งปั๊มไปซ่อม		ดำเนินการแล้วเสร็จ	1

1

Type here to search 28°C มีเมฆส่วนมากมาก 02:16 7/5/2023

Building Operation System

bos.livingmanagementsystem.com/machineinspection/plan

Gmail YouTube Maps แปลภาษา ข่าวสาร Tasks Assignment Google Templet PPT

ตรวจเครื่องจักร ครั้งที่ 2

MI230500055
25/05/2023

ผู้ปฏิบัติงาน SK

เวลารับงาน 25/05/2023 18:07

ใบงานอ้างอิง

เครื่องจักร	เวลาตามแผน	เวลาที่ตรวจสอบ	เวลาที่ส่งเข้าระบบ	สถานะ	เหตุผลที่ไม่ผ่าน	เลขที่ใบงาน	สถานะใบงาน	ไฟล์
ตู้ Control บ่อบำบัดน้ำเสียบ่อ 2	16:00 - 23:30	25/05/2023 20:33	25/05/2023 20:33	ปกติ			ดำเนินการแล้วเสร็จ	1
ตู้ Control บ่อหน่วงน้ำ	16:00 - 23:30	25/05/2023 20:35	25/05/2023 20:35	ปกติ			ดำเนินการแล้วเสร็จ	1
ตู้ Control บ่อบำบัดน้ำเสียบ่อ 1	16:00 - 23:30	25/05/2023 20:34	25/05/2023 20:34	ปกติ			ดำเนินการแล้วเสร็จ	1
MDB	16:00 - 23:30	25/05/2023 20:32	25/05/2023 20:32	ปกติ			ดำเนินการแล้วเสร็จ	1
BPP-1	16:00 - 23:30	25/05/2023 20:25	25/05/2023 20:25	ปกติ			ดำเนินการแล้วเสร็จ	1
Control Lift-1	16:00 - 23:30	25/05/2023 20:26	25/05/2023 20:26	ปกติ			ดำเนินการแล้วเสร็จ	1
FILTER PUMP-1	16:00 - 23:30	25/05/2023 20:33	25/05/2023 20:33	ปกติ			ดำเนินการแล้วเสร็จ	1
CWP-1	16:00 - 23:30	25/05/2023 20:31	25/05/2023 20:31	ปกติ			ดำเนินการแล้วเสร็จ	1

1

Type here to search 28°C มีเมฆส่วนมากมาก 02:15 7/5/2023

Building Operation System

bos.livingmanagementsystem.com/machineinspection/plan

Gmail YouTube Maps แปลภาษา ข่าวสาร Tasks Assignment Google Templet PPT

ตรวจเครื่องจักร ครั้งที่ 1

MI230500027
28/05/2023

ผู้ปฏิบัติงาน SK
เวลารับงาน 28/05/2023 10:18
ใบงานอ้างอิง

เครื่องจักร	เวลาตามแผน	เวลาที่ตรวจสอบ	เวลาที่ส่งเข้าระบบ	สถานะ	เหตุผลที่ไม่ผ่าน	เลขที่ใบงาน	สถานะใบงาน	ไฟล์
MDB	08:00 - 14:00	28/05/2023 10:28	28/05/2023 10:28	ปกติ			ดำเนินการแล้วเสร็จ	1
BPP-1	08:00 - 14:00	28/05/2023 10:23	28/05/2023 10:23	ปกติ			ดำเนินการแล้วเสร็จ	1
ตู้ Control บ่อบำบัดน้ำเสียบ่อ 1	08:00 - 14:00	28/05/2023 10:30	28/05/2023 10:30	ปกติ			ดำเนินการแล้วเสร็จ	1
ตู้ Control บ่อบำบัดน้ำเสียบ่อ 2	08:00 - 14:00	28/05/2023 10:29	28/05/2023 10:29	ปกติ			ดำเนินการแล้วเสร็จ	1
Control Lift-1	08:00 - 14:00	28/05/2023 10:24	28/05/2023 10:24	ปกติ			ดำเนินการแล้วเสร็จ	1
CWP-1	08:00 - 14:00	28/05/2023 10:28	28/05/2023 10:28	ปกติ			ดำเนินการแล้วเสร็จ	1
FILTER PUMP-1	08:00 - 14:00	28/05/2023 10:32	28/05/2023 10:32	ปกติ			ดำเนินการแล้วเสร็จ	1
ตู้ Control บ่อหน่วงน้ำ	08:00 - 14:00	28/05/2023 10:31	28/05/2023 10:31	ปกติ			ดำเนินการแล้วเสร็จ	1

1

Type here to search 28°C มีเมฆส่วนใหญ่ 02:16 7/5/2023

Building Operation System

bos.livingmanagementsystem.com/machineinspection/plan

Gmail YouTube Maps แปลภาษา ข่าวสาร Tasks Assignment Google Templet PPT

ตรวจเครื่องจักร ครั้งที่ 1

MI230500026
27/05/2023

ผู้ปฏิบัติงาน SK
เวลารับงาน 27/05/2023 09:58
ใบงานอ้างอิง

เครื่องจักร	เวลาตามแผน	เวลาที่ตรวจสอบ	เวลาที่ส่งเข้าระบบ	สถานะ	เหตุผลที่ไม่ผ่าน	เลขที่ใบงาน	สถานะใบงาน	ไฟล์
CWP-1	08:00 - 14:00	27/05/2023 10:33	27/05/2023 10:33	ปกติ			ดำเนินการแล้วเสร็จ	1
ตู้ Control บ่อหน่วงน้ำ	08:00 - 14:00	27/05/2023 10:30	27/05/2023 10:30	ปกติ			ดำเนินการแล้วเสร็จ	1
MDB	08:00 - 14:00	27/05/2023 10:33	27/05/2023 10:33	ปกติ			ดำเนินการแล้วเสร็จ	1
FILTER PUMP-1	08:00 - 14:00	27/05/2023 10:32	27/05/2023 10:32	ปกติ			ดำเนินการแล้วเสร็จ	1
ตู้ Control บ่อบำบัดน้ำเสียบ่อ 1	08:00 - 14:00	27/05/2023 10:30	27/05/2023 10:30	ปกติ			ดำเนินการแล้วเสร็จ	1
ตู้ Control บ่อบำบัดน้ำเสียบ่อ 2	08:00 - 14:00	27/05/2023 10:31	27/05/2023 10:31	ปกติ			ดำเนินการแล้วเสร็จ	1
Control Lift-1	08:00 - 14:00	27/05/2023 10:11	27/05/2023 10:11	ปกติ			ดำเนินการแล้วเสร็จ	1
BPP-1	08:00 - 14:00	27/05/2023 10:11	27/05/2023 10:11	ปกติ			ดำเนินการแล้วเสร็จ	1

1

Type here to search 28°C มีเมฆส่วนใหญ่ 02:16 7/5/2023

Building Operation System

bos.livingmanagementsystem.com/machineinspection/plan

Gmail YouTube Maps แปลภาษา ข่าวสาร Tasks Assignment Google Templet PPT

ตรวจเครื่องจักร ครั้งที่ 2

MI230500058
28/05/2023

ผู้ปฏิบัติงาน SK
เวลารับงาน 28/05/2023 19:59
ใบงานอ้างอิง

เครื่องจักร	เวลาตามแผน	เวลาที่ตรวจสอบ	เวลาที่ส่งเข้าระบบ	สถานะ	เหตุผลที่ไม่ผ่าน	เลขที่ใบงาน	สถานะใบงาน	ไฟล์
ตู้ Control บ่อบำบัดน้ำเสียบ่อ 2	16:00 - 23:30	28/05/2023 20:06	28/05/2023 20:06	ปกติ			ดำเนินการแล้วเสร็จ	1
FILTER PUMP-1	16:00 - 23:30	28/05/2023 20:06	28/05/2023 20:06	ปกติ			ดำเนินการแล้วเสร็จ	1
Control Lift-1	16:00 - 23:30	28/05/2023 20:22	28/05/2023 20:22	ปกติ			ดำเนินการแล้วเสร็จ	1
ตู้ Control บ่อหน่วงน้ำ	16:00 - 23:30	28/05/2023 20:05	28/05/2023 20:05	ปกติ			ดำเนินการแล้วเสร็จ	1
MDB	16:00 - 23:30	28/05/2023 20:15	28/05/2023 20:15	ปกติ			ดำเนินการแล้วเสร็จ	1
ตู้ Control บ่อบำบัดน้ำเสียบ่อ 1	16:00 - 23:30	28/05/2023 20:05	28/05/2023 20:05	ปกติ			ดำเนินการแล้วเสร็จ	1
CWP-1	16:00 - 23:30	28/05/2023 20:14	28/05/2023 20:14	ปกติ			ดำเนินการแล้วเสร็จ	1
BPP-1	16:00 - 23:30	28/05/2023 20:25	28/05/2023 20:25	ปกติ			ดำเนินการแล้วเสร็จ	1

1

Type here to search 28°C มีเมฆส่วนใหญ่ 02:17 7/5/2023

Building Operation System

bos.livingmanagementsystem.com/machineinspection/plan

Gmail YouTube Maps แปลภาษา ข่าวสาร Tasks Assignment Google Templet PPT

ตรวจเครื่องจักร ครั้งที่ 2

MI230500057
27/05/2023

ผู้ปฏิบัติงาน TI
เวลารับงาน 27/05/2023 19:34
ใบงานอ้างอิง

เครื่องจักร	เวลาตามแผน	เวลาที่ตรวจสอบ	เวลาที่ส่งเข้าระบบ	สถานะ	เหตุผลที่ไม่ผ่าน	เลขที่ใบงาน	สถานะใบงาน	ไฟล์
MDB	16:00 - 23:30	27/05/2023 19:40	27/05/2023 19:40	ปกติ			ดำเนินการแล้วเสร็จ	1
FILTER PUMP-1	16:00 - 23:30	27/05/2023 19:42	27/05/2023 19:42	ไม่ปกติ	ปั๊มสระมีปัญหา		ดำเนินการแล้วเสร็จ	1
ตู้ Control บ่อบำบัดน้ำเสียบ่อ 2	16:00 - 23:30	27/05/2023 19:43	27/05/2023 19:44	ไม่ปกติ	ปั๊มเติมอากาศเสีย		ดำเนินการแล้วเสร็จ	1
CWP-1	16:00 - 23:30	27/05/2023 19:41	27/05/2023 19:41	ปกติ			ดำเนินการแล้วเสร็จ	1
ตู้ Control บ่อบำบัดน้ำเสียบ่อ 1	16:00 - 23:30	27/05/2023 19:44	27/05/2023 19:45	ปกติ			ดำเนินการแล้วเสร็จ	1
BPP-1	16:00 - 23:30	27/05/2023 19:35	27/05/2023 19:35	ปกติ			ดำเนินการแล้วเสร็จ	1
ตู้ Control บ่อหน่วงน้ำ	16:00 - 23:30	27/05/2023 19:46	27/05/2023 19:46	ปกติ			ดำเนินการแล้วเสร็จ	1
Control Lift-1	16:00 - 23:30	27/05/2023 19:36	27/05/2023 19:36	ปกติ			ดำเนินการแล้วเสร็จ	1

1

Type here to search 28°C มีเมฆส่วนใหญ่ 02:16 7/5/2023

Building Operation System

bos.livingmanagementsystem.com/machineinspection/plan

Gmail YouTube Maps แปลภาษา ข่าวสาร Tasks Assignment Google Templet PPT

ตรวจเครื่องจักร ครั้งที่ 1

MI230500029
30/05/2023

ผู้ปฏิบัติงาน TI

เวลารับงาน 30/05/2023 09:23

ใบงานอ้างอิง

เครื่องจักร	เวลาตามแผน	เวลาที่ตรวจสอบ	เวลาที่ส่งเข้าระบบ	สถานะ	เหตุผลที่ไม่ผ่าน	เลขที่ใบงาน	สถานะใบงาน	ไฟล์
CWP-1	08:00 - 14:00	30/05/2023 09:28	30/05/2023 09:28	ปกติ			ดำเนินการแล้วเสร็จ	1
MDB	08:00 - 14:00	30/05/2023 09:28	30/05/2023 09:28	ปกติ			ดำเนินการแล้วเสร็จ	1
Control Lift-1	08:00 - 14:00	30/05/2023 09:32	30/05/2023 09:32	ปกติ			ดำเนินการแล้วเสร็จ	1
ตู้ Control บ่อบำบัดน้ำเสียบ่อ 2	08:00 - 14:00	30/05/2023 09:25	30/05/2023 09:25	ไม่ปกติ	ปั๊มดดมอากาศเสีย		ดำเนินการแล้วเสร็จ	1
ตู้ Control บ่อบำบัดน้ำเสียบ่อ 1	08:00 - 14:00	30/05/2023 09:24	30/05/2023 09:24	ปกติ			ดำเนินการแล้วเสร็จ	1
FILTER PUMP-1	08:00 - 14:00	30/05/2023 09:26	30/05/2023 09:26	ไม่ปกติ	ปั๊มสระเสีย		ดำเนินการแล้วเสร็จ	1
BPP-1	08:00 - 14:00	30/05/2023 09:31	30/05/2023 09:31	ปกติ			ดำเนินการแล้วเสร็จ	1
ตู้ Control บ่อหน่วงน้ำ	08:00 - 14:00	30/05/2023 09:23	30/05/2023 09:23	ปกติ			ดำเนินการแล้วเสร็จ	1

1

Type here to search 28°C มีเมฆส่วนใหญ่ ไทย 02:17 7/5/2023

Building Operation System

bos.livingmanagementsystem.com/machineinspection/plan

Gmail YouTube Maps แปลภาษา ข่าวสาร Tasks Assignment Google Templet PPT

ตรวจเครื่องจักร ครั้งที่ 1

MI230500028
29/05/2023

ผู้ปฏิบัติงาน PY

เวลารับงาน 29/05/2023 09:37

ใบงานอ้างอิง

เครื่องจักร	เวลาตามแผน	เวลาที่ตรวจสอบ	เวลาที่ส่งเข้าระบบ	สถานะ	เหตุผลที่ไม่ผ่าน	เลขที่ใบงาน	สถานะใบงาน	ไฟล์
FILTER PUMP-1	08:00 - 14:00	29/05/2023 10:13	29/05/2023 10:13	ไม่ปกติ	เสื้อใบพัดหัว		ดำเนินการแล้วเสร็จ	1
ตู้ Control บ่อหน่วงน้ำ	08:00 - 14:00	29/05/2023 09:37	29/05/2023 09:37	ปกติ			ดำเนินการแล้วเสร็จ	1
MDB	08:00 - 14:00	29/05/2023 10:11	29/05/2023 10:11	ปกติ			ดำเนินการแล้วเสร็จ	1
CWP-1	08:00 - 14:00	29/05/2023 10:12	29/05/2023 10:12	ปกติ			ดำเนินการแล้วเสร็จ	1
Control Lift-1	08:00 - 14:00	29/05/2023 10:43	29/05/2023 10:43	ปกติ			ดำเนินการแล้วเสร็จ	1
ตู้ Control บ่อบำบัดน้ำเสียบ่อ 2	08:00 - 14:00	29/05/2023 10:14	29/05/2023 10:14	ไม่ปกติ	ส่งปั๊มซ่อม		ดำเนินการแล้วเสร็จ	1
ตู้ Control บ่อบำบัดน้ำเสียบ่อ 1	08:00 - 14:00	29/05/2023 10:15	29/05/2023 10:15	ปกติ			ดำเนินการแล้วเสร็จ	1
BPP-1	08:00 - 14:00	29/05/2023 10:43	29/05/2023 10:43	ปกติ			ดำเนินการแล้วเสร็จ	1

1

Type here to search 28°C มีเมฆส่วนใหญ่ ไทย 02:17 7/5/2023

Building Operation System

bos.livingmanagementsystem.com/machineinspection/plan

Gmail YouTube Maps แปลภาษา ข่าวสาร Tasks Assignment Google Templet PPT

ตรวจเครื่องจักร ครั้งที่ 2

MI230500060
30/05/2023

ผู้ปฏิบัติงาน TI

เวลารับงาน 30/05/2023 20:12

ใบงานอ้างอิง

เครื่องจักร	เวลาตามแผน	เวลาที่ตรวจสอบ	เวลาที่ส่งเข้าระบบ	สถานะ	เหตุผลที่ไม่ผ่าน	เลขที่ใบงาน	สถานะใบงาน	ไฟล์
ตู้ Control บ่อบำบัดน้ำเสียบ่อ 1	16:00 - 23:30	30/05/2023 20:13	30/05/2023 20:13	ปกติ			ดำเนินการแล้วเสร็จ	1
MDB	16:00 - 23:30	30/05/2023 20:21	30/05/2023 20:22	ปกติ			ดำเนินการแล้วเสร็จ	1
CWP-1	16:00 - 23:30	30/05/2023 20:22	30/05/2023 20:22	ปกติ			ดำเนินการแล้วเสร็จ	1
FILTER PUMP-1	16:00 - 23:30	30/05/2023 20:19	30/05/2023 20:19	ไม่ปกติ	ปั๊มสระเสีย		ดำเนินการแล้วเสร็จ	1
ตู้ Control บ่อบำบัดน้ำเสียบ่อ 2	16:00 - 23:30	30/05/2023 20:18	30/05/2023 20:18	ไม่ปกติ	ปั๊มเติมอากาศเสีย		ดำเนินการแล้วเสร็จ	1
ตู้ Control บ่อหน่วงน้ำ	16:00 - 23:30	30/05/2023 20:13	30/05/2023 20:13	ปกติ			ดำเนินการแล้วเสร็จ	1
BPP-1	16:00 - 23:30	30/05/2023 20:25	30/05/2023 20:25	ปกติ			ดำเนินการแล้วเสร็จ	1
Control Lift-1	16:00 - 23:30	30/05/2023 20:25	30/05/2023 20:25	ปกติ			ดำเนินการแล้วเสร็จ	1

1

Type here to search 28°C มีเมฆส่วนใหญ่ ไทย 02:18 7/5/2023

Building Operation System

bos.livingmanagementsystem.com/machineinspection/plan

Gmail YouTube Maps แปลภาษา ข่าวสาร Tasks Assignment Google Templet PPT

ตรวจเครื่องจักร ครั้งที่ 2

MI230500059
29/05/2023

ผู้ปฏิบัติงาน PY

เวลารับงาน 29/05/2023 18:45

ใบงานอ้างอิง

เครื่องจักร	เวลาตามแผน	เวลาที่ตรวจสอบ	เวลาที่ส่งเข้าระบบ	สถานะ	เหตุผลที่ไม่ผ่าน	เลขที่ใบงาน	สถานะใบงาน	ไฟล์
MDB	16:00 - 23:30	29/05/2023 19:15	29/05/2023 19:15	ปกติ			ดำเนินการแล้วเสร็จ	1
BPP-1	16:00 - 23:30	29/05/2023 22:01	29/05/2023 22:01	ปกติ			ดำเนินการแล้วเสร็จ	1
ตู้ Control บ่อหน่วงน้ำ	16:00 - 23:30	29/05/2023 18:47	29/05/2023 18:47	ปกติ			ดำเนินการแล้วเสร็จ	1
ตู้ Control บ่อบำบัดน้ำเสียบ่อ 2	16:00 - 23:30	29/05/2023 18:50	29/05/2023 18:50	ไม่ปกติ	ส่งปั๊มซ่อม		ดำเนินการแล้วเสร็จ	1
ตู้ Control บ่อบำบัดน้ำเสียบ่อ 1	16:00 - 23:30	29/05/2023 18:48	29/05/2023 18:48	ปกติ			ดำเนินการแล้วเสร็จ	1
FILTER PUMP-1	16:00 - 23:30	29/05/2023 18:51	29/05/2023 18:51	ไม่ปกติ	เสื้อใบพัดมีน้ำรั่ว		ดำเนินการแล้วเสร็จ	1
CWP-1	16:00 - 23:30	29/05/2023 19:14	29/05/2023 19:14	ปกติ			ดำเนินการแล้วเสร็จ	1
Control Lift-1	16:00 - 23:30	29/05/2023 22:02	29/05/2023 22:02	ปกติ			ดำเนินการแล้วเสร็จ	1

1

Type here to search 28°C มีเมฆส่วนใหญ่ ไทย 02:17 7/5/2023

Building Operation System

bos.livingmanagementsystem.com/machineinspection/plan

Gmail | YouTube | Maps | แปลภาษา | ข่าวสาร | Tasks Assignment | Google | Templet PPT

ตรวจเครื่องจักร ครั้งที่ 1

MI230600001
01/06/2023

ผู้ปฏิบัติงาน TI

เวลารับงาน 01/06/2023 09:43

ใบงานอ้างอิง

เครื่องจักร	เวลาตามแผน	เวลาที่ตรวจสอบ	เวลาที่ส่งเข้าระบบ	สถานะ	เหตุผลที่ไม่ผ่าน	เลขที่ใบงาน	สถานะใบงาน	ไฟล์
Control Lift-1	08:00 - 14:00	01/06/2023 10:17	01/06/2023 10:17	ปกติ			ดำเนินการแล้วเสร็จ	1
MDB	08:00 - 14:00	01/06/2023 10:12	01/06/2023 10:12	ปกติ			ดำเนินการแล้วเสร็จ	1
ตู้ Control บ่อหน่วงน้ำ	08:00 - 14:00	01/06/2023 09:44	01/06/2023 09:45	ปกติ			ดำเนินการแล้วเสร็จ	1
ตู้ Control บ่อบำบัดน้ำเสียบ่อ 2	08:00 - 14:00	01/06/2023 10:09	01/06/2023 10:09	ปกติ			ดำเนินการแล้วเสร็จ	1
FILTER PUMP-1	08:00 - 14:00	01/06/2023 10:10	01/06/2023 10:10	ไม่ปกติ	ปั๊มสะเสีย		ดำเนินการแล้วเสร็จ	1
ตู้ Control บ่อบำบัดน้ำเสียบ่อ 1	08:00 - 14:00	01/06/2023 09:45	01/06/2023 09:45	ปกติ			ดำเนินการแล้วเสร็จ	1
BPP-1	08:00 - 14:00	01/06/2023 10:16	01/06/2023 10:16	ปกติ			ดำเนินการแล้วเสร็จ	1
CWP-1	08:00 - 14:00	01/06/2023 10:13	01/06/2023 10:13	ปกติ			ดำเนินการแล้วเสร็จ	1

1

Type here to search | 28°C มีเมฆส่วนใหญ่ | ไทย | 02:22 7/5/2023

Building Operation System

bos.livingmanagementsystem.com/machineinspection/plan

Gmail | YouTube | Maps | แปลภาษา | ข่าวสาร | Tasks Assignment | Google | Templet PPT

ตรวจเครื่องจักร ครั้งที่ 1

MI230500030
31/05/2023

ผู้ปฏิบัติงาน SK

เวลารับงาน 31/05/2023 10:25

ใบงานอ้างอิง

เครื่องจักร	เวลาตามแผน	เวลาที่ตรวจสอบ	เวลาที่ส่งเข้าระบบ	สถานะ	เหตุผลที่ไม่ผ่าน	เลขที่ใบงาน	สถานะใบงาน	ไฟล์
ตู้ Control บ่อหน่วงน้ำ	08:00 - 14:00	31/05/2023 11:13	31/05/2023 11:13	ปกติ			ดำเนินการแล้วเสร็จ	1
CWP-1	08:00 - 14:00	31/05/2023 11:10	31/05/2023 11:10	ปกติ			ดำเนินการแล้วเสร็จ	1
ตู้ Control บ่อบำบัดน้ำเสียบ่อ 2	08:00 - 14:00	31/05/2023 11:12	31/05/2023 11:12	ปกติ			ดำเนินการแล้วเสร็จ	1
MDB	08:00 - 14:00	31/05/2023 11:10	31/05/2023 11:10	ปกติ			ดำเนินการแล้วเสร็จ	1
FILTER PUMP-1	08:00 - 14:00	31/05/2023 11:12	31/05/2023 11:12	ปกติ			ดำเนินการแล้วเสร็จ	1
Control Lift-1	08:00 - 14:00	31/05/2023 11:03	31/05/2023 11:03	ปกติ			ดำเนินการแล้วเสร็จ	1
BPP-1	08:00 - 14:00	31/05/2023 11:02	31/05/2023 11:03	ปกติ			ดำเนินการแล้วเสร็จ	1
ตู้ Control บ่อบำบัดน้ำเสียบ่อ 1	08:00 - 14:00	31/05/2023 11:13	31/05/2023 11:13	ปกติ			ดำเนินการแล้วเสร็จ	1

1

Type here to search | 28°C มีเมฆส่วนใหญ่ | ไทย | 02:18 7/5/2023

Building Operation System

bos.livingmanagementsystem.com/machineinspection/plan

Gmail | YouTube | Maps | แปลภาษา | ข่าวสาร | Tasks Assignment | Google | Templet PPT

ตรวจเครื่องจักร ครั้งที่ 2

MI230600031
01/06/2023

ผู้ปฏิบัติงาน PY

เวลารับงาน 01/06/2023 19:19

ใบงานอ้างอิง

เครื่องจักร	เวลาตามแผน	เวลาที่ตรวจสอบ	เวลาที่ส่งเข้าระบบ	สถานะ	เหตุผลที่ไม่ผ่าน	เลขที่ใบงาน	สถานะใบงาน	ไฟล์
CWP-1	16:00 - 23:30	01/06/2023 19:20	01/06/2023 19:20	ปกติ			ดำเนินการแล้วเสร็จ	1
ตู้ Control บ่อหน่วงน้ำ	16:00 - 23:30	01/06/2023 20:25	01/06/2023 20:25	ปกติ			ดำเนินการแล้วเสร็จ	1
Control Lift-1	16:00 - 23:30	01/06/2023 21:46	01/06/2023 21:46	ปกติ			ดำเนินการแล้วเสร็จ	1
BPP-1	16:00 - 23:30	01/06/2023 21:45	01/06/2023 21:45	ปกติ			ดำเนินการแล้วเสร็จ	1
MDB	16:00 - 23:30	01/06/2023 19:21	01/06/2023 19:21	ปกติ			ดำเนินการแล้วเสร็จ	1
FILTER PUMP-1	16:00 - 23:30	01/06/2023 21:19	01/06/2023 21:19	ไม่ปกติ	เสื้อใบพัดมีน้ำรั่ว		ดำเนินการแล้วเสร็จ	1
ตู้ Control บ่อบำบัดน้ำเสียบ่อ 2	16:00 - 23:30	01/06/2023 21:19	01/06/2023 21:19	ปกติ			ดำเนินการแล้วเสร็จ	1
ตู้ Control บ่อบำบัดน้ำเสียบ่อ 1	16:00 - 23:30	01/06/2023 20:26	01/06/2023 20:26	ปกติ			ดำเนินการแล้วเสร็จ	1

1

Type here to search | 28°C มีเมฆส่วนใหญ่ | ไทย | 02:23 7/5/2023

Building Operation System

bos.livingmanagementsystem.com/machineinspection/plan

Gmail | YouTube | Maps | แปลภาษา | ข่าวสาร | Tasks Assignment | Google | Templet PPT

ตรวจเครื่องจักร ครั้งที่ 2

MI230500061
31/05/2023

ผู้ปฏิบัติงาน SK

เวลารับงาน 31/05/2023 20:19

ใบงานอ้างอิง

เครื่องจักร	เวลาตามแผน	เวลาที่ตรวจสอบ	เวลาที่ส่งเข้าระบบ	สถานะ	เหตุผลที่ไม่ผ่าน	เลขที่ใบงาน	สถานะใบงาน	ไฟล์
Control Lift-1	16:00 - 23:30	31/05/2023 20:32	31/05/2023 20:32	ปกติ			ดำเนินการแล้วเสร็จ	1
ตู้ Control บ่อบำบัดน้ำเสียบ่อ 2	16:00 - 23:30	31/05/2023 20:21	31/05/2023 20:21	ปกติ			ดำเนินการแล้วเสร็จ	1
ตู้ Control บ่อบำบัดน้ำเสียบ่อ 1	16:00 - 23:30	31/05/2023 20:20	31/05/2023 20:20	ปกติ			ดำเนินการแล้วเสร็จ	1
FILTER PUMP-1	16:00 - 23:30	31/05/2023 20:21	31/05/2023 20:21	ไม่ปกติ	"ดี		ดำเนินการแล้วเสร็จ	1
ตู้ Control บ่อหน่วงน้ำ	16:00 - 23:30	31/05/2023 20:19	31/05/2023 20:19	ปกติ			ดำเนินการแล้วเสร็จ	1
BPP-1	16:00 - 23:30	31/05/2023 20:32	31/05/2023 20:32	ปกติ			ดำเนินการแล้วเสร็จ	1
MDB	16:00 - 23:30	31/05/2023 20:23	31/05/2023 20:23	ปกติ			ดำเนินการแล้วเสร็จ	1
CWP-1	16:00 - 23:30	31/05/2023 20:22	31/05/2023 20:22	ปกติ			ดำเนินการแล้วเสร็จ	1

1

Type here to search | 28°C มีเมฆส่วนใหญ่ | ไทย | 02:18 7/5/2023

Building Operation System

bos.livingmanagementsystem.com/machineinspection/plan

Gmail YouTube Maps แปลภาษา ข่าวสาร Tasks Assignment Google Templet PPT

ตรวจเครื่องจักร ครั้งที่ 1

MI230600003
03/06/2023

ผู้ปฏิบัติงาน PY

เวลารับงาน 03/06/2023 08:59

ใบงานอ้างอิง

เครื่องจักร	เวลาตามแผน	เวลาที่ตรวจสอบ	เวลาที่ส่งเข้าระบบ	สถานะ	เหตุผลที่ไม่ผ่าน	เลขที่ใบงาน	สถานะใบงาน	ไฟล์
Control Lift-1	08:00 - 14:00	03/06/2023 10:19	03/06/2023 10:19	ปกติ			ดำเนินการแล้วเสร็จ	1
ตู้ Control บ่อบำบัดน้ำเสียบ่อ 1	08:00 - 14:00	03/06/2023 09:05	03/06/2023 09:05	ปกติ			ดำเนินการแล้วเสร็จ	1
CWP-1	08:00 - 14:00	03/06/2023 09:01	03/06/2023 09:01	ปกติ			ดำเนินการแล้วเสร็จ	1
MDB	08:00 - 14:00	03/06/2023 09:00	03/06/2023 09:00	ปกติ			ดำเนินการแล้วเสร็จ	1
BPP-1	08:00 - 14:00	03/06/2023 10:19	03/06/2023 10:19	ปกติ			ดำเนินการแล้วเสร็จ	1
ตู้ Control บ่อบำบัดน้ำเสียบ่อ 2	08:00 - 14:00	03/06/2023 10:14	03/06/2023 10:14	ปกติ			ดำเนินการแล้วเสร็จ	1
ตู้ Control บ่อหน่วงน้ำ	08:00 - 14:00	03/06/2023 09:05	03/06/2023 09:05	ปกติ			ดำเนินการแล้วเสร็จ	1
FILTER PUMP-1	08:00 - 14:00	03/06/2023 10:15	03/06/2023 10:15	ปกติ			ดำเนินการแล้วเสร็จ	1

1

Type here to search 28°C มีเมฆส่วนใหญ่ ไทย 02:23 7/5/2023

Building Operation System

bos.livingmanagementsystem.com/machineinspection/plan

Gmail YouTube Maps แปลภาษา ข่าวสาร Tasks Assignment Google Templet PPT

ตรวจเครื่องจักร ครั้งที่ 1

MI230600002
02/06/2023

ผู้ปฏิบัติงาน SK

เวลารับงาน 02/06/2023 09:44

ใบงานอ้างอิง

เครื่องจักร	เวลาตามแผน	เวลาที่ตรวจสอบ	เวลาที่ส่งเข้าระบบ	สถานะ	เหตุผลที่ไม่ผ่าน	เลขที่ใบงาน	สถานะใบงาน	ไฟล์
CWP-1	08:00 - 14:00	02/06/2023 10:09	02/06/2023 10:09	ปกติ			ดำเนินการแล้วเสร็จ	1
MDB	08:00 - 14:00	02/06/2023 10:10	02/06/2023 10:10	ปกติ			ดำเนินการแล้วเสร็จ	1
ตู้ Control บ่อบำบัดน้ำเสียบ่อ 2	08:00 - 14:00	02/06/2023 10:07	02/06/2023 10:07	ปกติ			ดำเนินการแล้วเสร็จ	1
ตู้ Control บ่อบำบัดน้ำเสียบ่อ 1	08:00 - 14:00	02/06/2023 10:07	02/06/2023 10:07	ปกติ			ดำเนินการแล้วเสร็จ	1
ตู้ Control บ่อหน่วงน้ำ	08:00 - 14:00	02/06/2023 10:06	02/06/2023 10:06	ปกติ			ดำเนินการแล้วเสร็จ	1
BPP-1	08:00 - 14:00	02/06/2023 10:17	02/06/2023 10:17	ปกติ			ดำเนินการแล้วเสร็จ	1
FILTER PUMP-1	08:00 - 14:00	02/06/2023 10:08	02/06/2023 10:08	ปกติ			ดำเนินการแล้วเสร็จ	1
Control Lift-1	08:00 - 14:00	02/06/2023 10:18	02/06/2023 10:18	ปกติ			ดำเนินการแล้วเสร็จ	1

1

Type here to search 28°C มีเมฆส่วนใหญ่ ไทย 02:23 7/5/2023

Building Operation System

bos.livingmanagementsystem.com/machineinspection/plan

Gmail YouTube Maps แปลภาษา ข่าวสาร Tasks Assignment Google Templet PPT

ตรวจเครื่องจักร ครั้งที่ 2

MI230600033
03/06/2023

ผู้ปฏิบัติงาน SK

เวลารับงาน 03/06/2023 18:53

ใบงานอ้างอิง

เครื่องจักร	เวลาตามแผน	เวลาที่ตรวจสอบ	เวลาที่ส่งเข้าระบบ	สถานะ	เหตุผลที่ไม่ผ่าน	เลขที่ใบงาน	สถานะใบงาน	ไฟล์
MDB	16:00 - 23:30	03/06/2023 20:18	03/06/2023 20:18	ปกติ			ดำเนินการแล้วเสร็จ	1
BPP-1	16:00 - 23:30	03/06/2023 20:26	03/06/2023 20:26	ปกติ			ดำเนินการแล้วเสร็จ	1
Control Lift-1	16:00 - 23:30	03/06/2023 20:25	03/06/2023 20:25	ปกติ			ดำเนินการแล้วเสร็จ	1
FILTER PUMP-1	16:00 - 23:30	03/06/2023 20:10	03/06/2023 20:10	ปกติ			ดำเนินการแล้วเสร็จ	1
CWP-1	16:00 - 23:30	03/06/2023 20:16	03/06/2023 20:16	ปกติ			ดำเนินการแล้วเสร็จ	1
ตู้ Control บ่อบำบัดน้ำเสียบ่อ 1	16:00 - 23:30	03/06/2023 20:07	03/06/2023 20:07	ปกติ			ดำเนินการแล้วเสร็จ	1
ตู้ Control บ่อหน่วงน้ำ	16:00 - 23:30	03/06/2023 20:05	03/06/2023 20:05	ปกติ			ดำเนินการแล้วเสร็จ	1
ตู้ Control บ่อบำบัดน้ำเสียบ่อ 2	16:00 - 23:30	03/06/2023 20:08	03/06/2023 20:08	ปกติ			ดำเนินการแล้วเสร็จ	1

1

Type here to search 28°C มีเมฆส่วนใหญ่ ไทย 02:23 7/5/2023

Building Operation System

bos.livingmanagementsystem.com/machineinspection/plan

Gmail YouTube Maps แปลภาษา ข่าวสาร Tasks Assignment Google Templet PPT

ตรวจเครื่องจักร ครั้งที่ 2

MI230600032
02/06/2023

ผู้ปฏิบัติงาน TI

เวลารับงาน 02/06/2023 20:01

ใบงานอ้างอิง

เครื่องจักร	เวลาตามแผน	เวลาที่ตรวจสอบ	เวลาที่ส่งเข้าระบบ	สถานะ	เหตุผลที่ไม่ผ่าน	เลขที่ใบงาน	สถานะใบงาน	ไฟล์
BPP-1	16:00 - 23:30	02/06/2023 20:14	02/06/2023 20:14	ปกติ			ดำเนินการแล้วเสร็จ	1
MDB	16:00 - 23:30	02/06/2023 20:10	02/06/2023 20:10	ปกติ			ดำเนินการแล้วเสร็จ	1
Control Lift-1	16:00 - 23:30	02/06/2023 20:15	02/06/2023 20:15	ปกติ			ดำเนินการแล้วเสร็จ	1
ตู้ Control บ่อหน่วงน้ำ	16:00 - 23:30	02/06/2023 20:02	02/06/2023 20:02	ปกติ			ดำเนินการแล้วเสร็จ	1
ตู้ Control บ่อบำบัดน้ำเสียบ่อ 1	16:00 - 23:30	02/06/2023 20:03	02/06/2023 20:03	ปกติ			ดำเนินการแล้วเสร็จ	1
CWP-1	16:00 - 23:30	02/06/2023 20:10	02/06/2023 20:10	ปกติ			ดำเนินการแล้วเสร็จ	1
FILTER PUMP-1	16:00 - 23:30	02/06/2023 20:06	02/06/2023 20:06	ไม่ปกติ	ปั๊มสระเสีย		ดำเนินการแล้วเสร็จ	1
ตู้ Control บ่อบำบัดน้ำเสียบ่อ 2	16:00 - 23:30	02/06/2023 20:05	02/06/2023 20:05	ปกติ			ดำเนินการแล้วเสร็จ	1

1

Type here to search 28°C มีเมฆส่วนใหญ่ ไทย 02:23 7/5/2023

Building Operation System

bos.livingmanagementsystem.com/machineinspection/plan

Gmail YouTube Maps แปลภาษา ข่าวสาร Tasks Assignment Google Templet PPT

ตรวจเครื่องจักร ครั้งที่ 1

MI230600005
05/06/2023

ผู้ปฏิบัติงาน TI

เวลารับงาน 05/06/2023 10:00

ใบงานอ้างอิง

เครื่องจักร	เวลาตามแผน	เวลาที่ตรวจสอบ	เวลาที่ส่งเข้าระบบ	สถานะ	เหตุผลที่ไม่ผ่าน	เลขที่ใบงาน	สถานะใบงาน	ไฟล์
Control Lift-1	08:00 - 14:00	05/06/2023 10:12	05/06/2023 10:12	ปกติ			ดำเนินการแล้วเสร็จ	1
ตู้ Control บ่อหน่วงน้ำ	08:00 - 14:00	05/06/2023 10:01	05/06/2023 10:01	ปกติ			ดำเนินการแล้วเสร็จ	1
MDB	08:00 - 14:00	05/06/2023 10:08	05/06/2023 10:08	ปกติ			ดำเนินการแล้วเสร็จ	1
ตู้ Control บ่อบำบัดน้ำเสียบ่อ 1	08:00 - 14:00	05/06/2023 10:02	05/06/2023 10:02	ปกติ			ดำเนินการแล้วเสร็จ	1
ตู้ Control บ่อบำบัดน้ำเสียบ่อ 2	08:00 - 14:00	05/06/2023 10:03	05/06/2023 10:03	ปกติ			ดำเนินการแล้วเสร็จ	1
BPP-1	08:00 - 14:00	05/06/2023 10:11	05/06/2023 10:11	ปกติ			ดำเนินการแล้วเสร็จ	1
CWP-1	08:00 - 14:00	05/06/2023 10:08	05/06/2023 10:09	ปกติ			ดำเนินการแล้วเสร็จ	1
FILTER PUMP-1	08:00 - 14:00	05/06/2023 10:05	05/06/2023 10:05	ไม่ปกติ	ปั๊มเสีย		ดำเนินการแล้วเสร็จ	1

1

Type here to search 28°C มีเมฆส่วนใหญ่ 02:24 7/5/2023

Building Operation System

bos.livingmanagementsystem.com/machineinspection/plan

Gmail YouTube Maps แปลภาษา ข่าวสาร Tasks Assignment Google Templet PPT

ตรวจเครื่องจักร ครั้งที่ 1

MI230600004
04/06/2023

ผู้ปฏิบัติงาน PY

เวลารับงาน 04/06/2023 09:11

ใบงานอ้างอิง

เครื่องจักร	เวลาตามแผน	เวลาที่ตรวจสอบ	เวลาที่ส่งเข้าระบบ	สถานะ	เหตุผลที่ไม่ผ่าน	เลขที่ใบงาน	สถานะใบงาน	ไฟล์
ตู้ Control บ่อบำบัดน้ำเสียบ่อ 2	08:00 - 14:00	04/06/2023 09:36	04/06/2023 09:36	ปกติ			ดำเนินการแล้วเสร็จ	1
MDB	08:00 - 14:00	04/06/2023 09:11	04/06/2023 09:11	ปกติ			ดำเนินการแล้วเสร็จ	1
CWP-1	08:00 - 14:00	04/06/2023 09:12	04/06/2023 09:12	ปกติ			ดำเนินการแล้วเสร็จ	1
ตู้ Control บ่อหน่วงน้ำ	08:00 - 14:00	04/06/2023 09:52	04/06/2023 09:52	ปกติ			ดำเนินการแล้วเสร็จ	1
ตู้ Control บ่อบำบัดน้ำเสียบ่อ 1	08:00 - 14:00	04/06/2023 09:51	04/06/2023 09:51	ปกติ			ดำเนินการแล้วเสร็จ	1
BPP-1	08:00 - 14:00	04/06/2023 09:56	04/06/2023 09:56	ปกติ			ดำเนินการแล้วเสร็จ	1
FILTER PUMP-1	08:00 - 14:00	04/06/2023 09:36	04/06/2023 09:36	ไม่ปกติ	เสื้อใบพัดมีน้ำรั่ว		ดำเนินการแล้วเสร็จ	1
Control Lift-1	08:00 - 14:00	04/06/2023 09:57	04/06/2023 09:57	ปกติ			ดำเนินการแล้วเสร็จ	1

1

Type here to search 28°C มีเมฆส่วนใหญ่ 02:24 7/5/2023

Building Operation System

bos.livingmanagementsystem.com/machineinspection/plan

Gmail YouTube Maps แปลภาษา ข่าวสาร Tasks Assignment Google Templet PPT

ตรวจเครื่องจักร ครั้งที่ 2

MI230600035
05/06/2023

ผู้ปฏิบัติงาน TI

เวลารับงาน 05/06/2023 19:36

ใบงานอ้างอิง

เครื่องจักร	เวลาตามแผน	เวลาที่ตรวจสอบ	เวลาที่ส่งเข้าระบบ	สถานะ	เหตุผลที่ไม่ผ่าน	เลขที่ใบงาน	สถานะใบงาน	ไฟล์
CWP-1	16:00 - 23:30	05/06/2023 19:45	05/06/2023 19:46	ปกติ			ดำเนินการแล้วเสร็จ	1
BPP-1	16:00 - 23:30	05/06/2023 19:48	05/06/2023 19:48	ปกติ			ดำเนินการแล้วเสร็จ	1
ตู้ Control บ่อบำบัดน้ำเสียบ่อ 2	16:00 - 23:30	05/06/2023 19:38	05/06/2023 19:38	ปกติ			ดำเนินการแล้วเสร็จ	1
ตู้ Control บ่อบำบัดน้ำเสียบ่อ 1	16:00 - 23:30	05/06/2023 19:37	05/06/2023 19:37	ปกติ			ดำเนินการแล้วเสร็จ	1
Control Lift-1	16:00 - 23:30	05/06/2023 19:49	05/06/2023 19:49	ปกติ			ดำเนินการแล้วเสร็จ	1
FILTER PUMP-1	16:00 - 23:30	05/06/2023 19:39	05/06/2023 19:39	ไม่ปกติ	ปั๊มเสีย		ดำเนินการแล้วเสร็จ	1
ตู้ Control บ่อหน่วงน้ำ	16:00 - 23:30	05/06/2023 19:36	05/06/2023 19:36	ปกติ			ดำเนินการแล้วเสร็จ	1
MDB	16:00 - 23:30	05/06/2023 19:45	05/06/2023 19:45	ปกติ			ดำเนินการแล้วเสร็จ	1

1

Type here to search 28°C มีเมฆส่วนใหญ่ 02:24 7/5/2023

Building Operation System

bos.livingmanagementsystem.com/machineinspection/plan

Gmail YouTube Maps แปลภาษา ข่าวสาร Tasks Assignment Google Templet PPT

ตรวจเครื่องจักร ครั้งที่ 2

MI230600034
04/06/2023

ผู้ปฏิบัติงาน PY

เวลารับงาน 04/06/2023 16:26

ใบงานอ้างอิง

เครื่องจักร	เวลาตามแผน	เวลาที่ตรวจสอบ	เวลาที่ส่งเข้าระบบ	สถานะ	เหตุผลที่ไม่ผ่าน	เลขที่ใบงาน	สถานะใบงาน	ไฟล์
BPP-1	16:00 - 23:30	04/06/2023 16:29	04/06/2023 16:29	ปกติ			ดำเนินการแล้วเสร็จ	1
CWP-1	16:00 - 23:30	04/06/2023 16:37	04/06/2023 16:37	ปกติ			ดำเนินการแล้วเสร็จ	1
ตู้ Control บ่อบำบัดน้ำเสียบ่อ 1	16:00 - 23:30	04/06/2023 17:39	04/06/2023 17:39	ปกติ			ดำเนินการแล้วเสร็จ	1
ตู้ Control บ่อบำบัดน้ำเสียบ่อ 2	16:00 - 23:30	04/06/2023 16:38	04/06/2023 16:38	ปกติ			ดำเนินการแล้วเสร็จ	1
Control Lift-1	16:00 - 23:30	04/06/2023 16:30	04/06/2023 16:30	ปกติ			ดำเนินการแล้วเสร็จ	1
MDB	16:00 - 23:30	04/06/2023 16:37	04/06/2023 16:37	ปกติ			ดำเนินการแล้วเสร็จ	1
FILTER PUMP-1	16:00 - 23:30	04/06/2023 19:26	04/06/2023 19:26	ปกติ	เสื้อใบพัดน้ำรั่วรอเปลี่ยนปั๊มใหม่		ดำเนินการแล้วเสร็จ	1
ตู้ Control บ่อหน่วงน้ำ	16:00 - 23:30	04/06/2023 17:39	04/06/2023 17:39	ปกติ			ดำเนินการแล้วเสร็จ	1

1

Type here to search 28°C มีเมฆส่วนใหญ่ 02:24 7/5/2023

Building Operation System

bos.livingmanagementsystem.com/machineinspection/plan

ตรวจเครื่องจักร ครั้งที่ 1

MI230600007
07/06/2023

ผู้ปฏิบัติงาน PY
เวลารับงาน 07/06/2023 09:30
ใบงานอ้างอิง

เครื่องจักร	เวลาตามแผน	เวลาที่ตรวจสอบ	เวลาที่ส่งเข้าระบบ	สถานะ	เหตุผลที่ไม่ผ่าน	เลขที่ใบงาน	สถานะใบงาน	ไฟล์
CWP-1	08:00 - 14:00	07/06/2023 09:31	07/06/2023 09:31	ปกติ			ดำเนินการแล้วเสร็จ	1
ตู้ Control บ่อหน่วงน้ำ	08:00 - 14:00	07/06/2023 09:53	07/06/2023 09:53	ปกติ			ดำเนินการแล้วเสร็จ	1
MDB	08:00 - 14:00	07/06/2023 09:30	07/06/2023 09:30	ปกติ			ดำเนินการแล้วเสร็จ	1
FILTER PUMP-1	08:00 - 14:00	07/06/2023 09:32	07/06/2023 09:32	ปกติ	เสื้อใบพัดแตก		ดำเนินการแล้วเสร็จ	1
Control Lift-1	08:00 - 14:00	07/06/2023 10:32	07/06/2023 10:32	ปกติ			ดำเนินการแล้วเสร็จ	1
ตู้ Control บ่อบำบัดน้ำเสียบ่อ 1	08:00 - 14:00	07/06/2023 09:53	07/06/2023 09:53	ปกติ			ดำเนินการแล้วเสร็จ	1
ตู้ Control บ่อบำบัดน้ำเสียบ่อ 2	08:00 - 14:00	07/06/2023 09:33	07/06/2023 09:33	ปกติ			ดำเนินการแล้วเสร็จ	1
BPP-1	08:00 - 14:00	07/06/2023 10:32	07/06/2023 10:32	ปกติ			ดำเนินการแล้วเสร็จ	1

1

Type here to search 28°C มีเมฆส่วนใหญ่ ไทย 02:25 7/5/2023

Building Operation System

bos.livingmanagementsystem.com/machineinspection/plan

ตรวจเครื่องจักร ครั้งที่ 1

MI230600006
06/06/2023

ผู้ปฏิบัติงาน PY
เวลารับงาน 06/06/2023 09:16
ใบงานอ้างอิง

เครื่องจักร	เวลาตามแผน	เวลาที่ตรวจสอบ	เวลาที่ส่งเข้าระบบ	สถานะ	เหตุผลที่ไม่ผ่าน	เลขที่ใบงาน	สถานะใบงาน	ไฟล์
BPP-1	08:00 - 14:00	06/06/2023 09:35	06/06/2023 09:36	ปกติ			ดำเนินการแล้วเสร็จ	1
Control Lift-1	08:00 - 14:00	06/06/2023 09:37	06/06/2023 09:37	ปกติ			ดำเนินการแล้วเสร็จ	1
MDB	08:00 - 14:00	06/06/2023 09:21	06/06/2023 09:21	ปกติ			ดำเนินการแล้วเสร็จ	1
FILTER PUMP-1	08:00 - 14:00	06/06/2023 09:19	06/06/2023 09:19	ไม่ปกติ	เสื้อใบพัดมีน้ำรั่ว		ดำเนินการแล้วเสร็จ	1
ตู้ Control บ่อหน่วงน้ำ	08:00 - 14:00	06/06/2023 09:17	06/06/2023 09:17	ปกติ			ดำเนินการแล้วเสร็จ	1
ตู้ Control บ่อบำบัดน้ำเสียบ่อ 1	08:00 - 14:00	06/06/2023 09:17	06/06/2023 09:17	ปกติ			ดำเนินการแล้วเสร็จ	1
CWP-1	08:00 - 14:00	06/06/2023 09:21	06/06/2023 09:21	ปกติ			ดำเนินการแล้วเสร็จ	1
ตู้ Control บ่อบำบัดน้ำเสียบ่อ 2	08:00 - 14:00	06/06/2023 09:19	06/06/2023 09:19	ปกติ			ดำเนินการแล้วเสร็จ	1

1

Type here to search 28°C มีเมฆส่วนใหญ่ ไทย 02:25 7/5/2023

Building Operation System

bos.livingmanagementsystem.com/machineinspection/plan

ตรวจเครื่องจักร ครั้งที่ 2

MI230600037
07/06/2023

ผู้ปฏิบัติงาน PY
เวลารับงาน 07/06/2023 18:04
ใบงานอ้างอิง

เครื่องจักร	เวลาตามแผน	เวลาที่ตรวจสอบ	เวลาที่ส่งเข้าระบบ	สถานะ	เหตุผลที่ไม่ผ่าน	เลขที่ใบงาน	สถานะใบงาน	ไฟล์
ตู้ Control บ่อบำบัดน้ำเสียบ่อ 2	16:00 - 23:30	07/06/2023 20:39	07/06/2023 20:39	ปกติ			ดำเนินการแล้วเสร็จ	1
Control Lift-1	16:00 - 23:30	07/06/2023 20:27	07/06/2023 20:27	ปกติ			ดำเนินการแล้วเสร็จ	1
ตู้ Control บ่อบำบัดน้ำเสียบ่อ 1	16:00 - 23:30	07/06/2023 18:25	07/06/2023 18:25	ปกติ			ดำเนินการแล้วเสร็จ	1
FILTER PUMP-1	16:00 - 23:30	07/06/2023 20:39	07/06/2023 20:39	ไม่ปกติ	เสื้อใบพัดมีน้ำไหล		ดำเนินการแล้วเสร็จ	1
ตู้ Control บ่อหน่วงน้ำ	16:00 - 23:30	07/06/2023 18:25	07/06/2023 18:25	ปกติ			ดำเนินการแล้วเสร็จ	1
MDB	16:00 - 23:30	07/06/2023 18:04	07/06/2023 18:04	ปกติ			ดำเนินการแล้วเสร็จ	1
BPP-1	16:00 - 23:30	07/06/2023 20:27	07/06/2023 20:27	ปกติ			ดำเนินการแล้วเสร็จ	1
CWP-1	16:00 - 23:30	07/06/2023 20:30	07/06/2023 20:30	ปกติ			ดำเนินการแล้วเสร็จ	1

1

Type here to search 28°C มีเมฆส่วนใหญ่ ไทย 02:25 7/5/2023

Building Operation System

bos.livingmanagementsystem.com/machineinspection/plan

ตรวจเครื่องจักร ครั้งที่ 2

MI230600036
06/06/2023

ผู้ปฏิบัติงาน SK
เวลารับงาน 06/06/2023 19:48
ใบงานอ้างอิง

เครื่องจักร	เวลาตามแผน	เวลาที่ตรวจสอบ	เวลาที่ส่งเข้าระบบ	สถานะ	เหตุผลที่ไม่ผ่าน	เลขที่ใบงาน	สถานะใบงาน	ไฟล์
Control Lift-1	16:00 - 23:30	06/06/2023 20:17	06/06/2023 20:17	ปกติ			ดำเนินการแล้วเสร็จ	1
ตู้ Control บ่อหน่วงน้ำ	16:00 - 23:30	06/06/2023 19:48	06/06/2023 19:48	ปกติ			ดำเนินการแล้วเสร็จ	1
BPP-1	16:00 - 23:30	06/06/2023 20:16	06/06/2023 20:16	ปกติ			ดำเนินการแล้วเสร็จ	1
CWP-1	16:00 - 23:30	06/06/2023 20:11	06/06/2023 20:11	ปกติ			ดำเนินการแล้วเสร็จ	1
MDB	16:00 - 23:30	06/06/2023 20:11	06/06/2023 20:11	ปกติ			ดำเนินการแล้วเสร็จ	1
FILTER PUMP-1	16:00 - 23:30	06/06/2023 19:50	06/06/2023 19:50	ปกติ			ดำเนินการแล้วเสร็จ	1
ตู้ Control บ่อบำบัดน้ำเสียบ่อ 1	16:00 - 23:30	06/06/2023 19:49	06/06/2023 19:49	ปกติ			ดำเนินการแล้วเสร็จ	1
ตู้ Control บ่อบำบัดน้ำเสียบ่อ 2	16:00 - 23:30	06/06/2023 19:49	06/06/2023 19:49	ปกติ			ดำเนินการแล้วเสร็จ	1

1

Type here to search 28°C มีเมฆส่วนใหญ่ ไทย 02:24 7/5/2023

Building Operation System

bos.livingmanagementsystem.com/machineinspection/plan

Gmail YouTube Maps แปลภาษา ข่าวสาร Tasks Assignment Google Templet PPT

ตรวจเครื่องจักร ครั้งที่ 1

MI230600009
09/06/2023

ผู้ปฏิบัติงาน SK

เวลารับงาน 09/06/2023 09:16

ใบงานอ้างอิง

เครื่องจักร	เวลาตามแผน	เวลาที่ตรวจสอบ	เวลาที่ส่งเข้าระบบ	สถานะ	เหตุผลที่ไม่ผ่าน	เลขที่ใบงาน	สถานะใบงาน	ไฟล์
ตู้ Control บ่อบำบัดน้ำเสียบ่อ 1	08:00 - 14:00	09/06/2023 10:43	09/06/2023 10:43	ปกติ			ดำเนินการแล้วเสร็จ	1
CWP-1	08:00 - 14:00	09/06/2023 10:06	09/06/2023 10:06	ปกติ			ดำเนินการแล้วเสร็จ	1
BPP-1	08:00 - 14:00	09/06/2023 10:49	09/06/2023 10:49	ปกติ			ดำเนินการแล้วเสร็จ	1
ตู้ Control บ่อหน่วงน้ำ	08:00 - 14:00	09/06/2023 10:42	09/06/2023 10:42	ปกติ			ดำเนินการแล้วเสร็จ	1
FILTER PUMP-1	08:00 - 14:00	09/06/2023 10:43	09/06/2023 10:43	ปกติ			ดำเนินการแล้วเสร็จ	1
MDB	08:00 - 14:00	09/06/2023 10:06	09/06/2023 10:06	ปกติ			ดำเนินการแล้วเสร็จ	1
ตู้ Control บ่อบำบัดน้ำเสียบ่อ 2	08:00 - 14:00	09/06/2023 10:07	09/06/2023 10:07	ปกติ			ดำเนินการแล้วเสร็จ	1
Control Lift-1	08:00 - 14:00	09/06/2023 10:33	09/06/2023 10:33	ปกติ			ดำเนินการแล้วเสร็จ	1

1

Type here to search 28°C มีเมฆส่วนใหญ่ ไทย 02:26 7/5/2023

Building Operation System

bos.livingmanagementsystem.com/machineinspection/plan

Gmail YouTube Maps แปลภาษา ข่าวสาร Tasks Assignment Google Templet PPT

ตรวจเครื่องจักร ครั้งที่ 1

MI230600008
08/06/2023

ผู้ปฏิบัติงาน TI

เวลารับงาน 08/06/2023 09:52

ใบงานอ้างอิง

เครื่องจักร	เวลาตามแผน	เวลาที่ตรวจสอบ	เวลาที่ส่งเข้าระบบ	สถานะ	เหตุผลที่ไม่ผ่าน	เลขที่ใบงาน	สถานะใบงาน	ไฟล์
BPP-1	08:00 - 14:00	08/06/2023 09:57	08/06/2023 09:57	ปกติ			ดำเนินการแล้วเสร็จ	1
ตู้ Control บ่อบำบัดน้ำเสียบ่อ 1	08:00 - 14:00	08/06/2023 10:05	08/06/2023 10:05	ปกติ			ดำเนินการแล้วเสร็จ	1
FILTER PUMP-1	08:00 - 14:00	08/06/2023 10:04	08/06/2023 10:04	ไม่ปกติ	ปั๊มเสีย		ดำเนินการแล้วเสร็จ	1
Control Lift-1	08:00 - 14:00	08/06/2023 09:58	08/06/2023 09:58	ปกติ			ดำเนินการแล้วเสร็จ	1
MDB	08:00 - 14:00	08/06/2023 09:53	08/06/2023 09:53	ปกติ			ดำเนินการแล้วเสร็จ	1
ตู้ Control บ่อบำบัดน้ำเสียบ่อ 2	08:00 - 14:00	08/06/2023 10:03	08/06/2023 10:03	ปกติ			ดำเนินการแล้วเสร็จ	1
ตู้ Control บ่อหน่วงน้ำ	08:00 - 14:00	08/06/2023 10:06	08/06/2023 10:06	ปกติ			ดำเนินการแล้วเสร็จ	1
CWP-1	08:00 - 14:00	08/06/2023 09:53	08/06/2023 09:54	ปกติ			ดำเนินการแล้วเสร็จ	1

1

Type here to search 28°C มีเมฆส่วนใหญ่ ไทย 02:25 7/5/2023

Building Operation System

bos.livingmanagementsystem.com/machineinspection/plan

Gmail YouTube Maps แปลภาษา ข่าวสาร Tasks Assignment Google Templet PPT

ตรวจเครื่องจักร ครั้งที่ 2

MI230600039
09/06/2023

ผู้ปฏิบัติงาน SK

เวลารับงาน 09/06/2023 18:47

ใบงานอ้างอิง

เครื่องจักร	เวลาตามแผน	เวลาที่ตรวจสอบ	เวลาที่ส่งเข้าระบบ	สถานะ	เหตุผลที่ไม่ผ่าน	เลขที่ใบงาน	สถานะใบงาน	ไฟล์
ตู้ Control บ่อบำบัดน้ำเสียบ่อ 1	16:00 - 23:30	09/06/2023 20:11	09/06/2023 20:11	ปกติ			ดำเนินการแล้วเสร็จ	1
ตู้ Control บ่อบำบัดน้ำเสียบ่อ 2	16:00 - 23:30	09/06/2023 20:10	09/06/2023 20:10	ปกติ			ดำเนินการแล้วเสร็จ	1
MDB	16:00 - 23:30	09/06/2023 20:13	09/06/2023 20:13	ปกติ			ดำเนินการแล้วเสร็จ	1
BPP-1	16:00 - 23:30	09/06/2023 19:58	09/06/2023 19:58	ปกติ			ดำเนินการแล้วเสร็จ	1
ตู้ Control บ่อหน่วงน้ำ	16:00 - 23:30	09/06/2023 20:11	09/06/2023 20:11	ปกติ			ดำเนินการแล้วเสร็จ	1
CWP-1	16:00 - 23:30	09/06/2023 20:13	09/06/2023 20:13	ปกติ			ดำเนินการแล้วเสร็จ	1
FILTER PUMP-1	16:00 - 23:30	09/06/2023 20:10	09/06/2023 20:10	ปกติ			ดำเนินการแล้วเสร็จ	1
Control Lift-1	16:00 - 23:30	09/06/2023 19:59	09/06/2023 19:59	ปกติ			ดำเนินการแล้วเสร็จ	1

1

Type here to search 28°C มีเมฆส่วนใหญ่ ไทย 02:26 7/5/2023

Building Operation System

bos.livingmanagementsystem.com/machineinspection/plan

Gmail YouTube Maps แปลภาษา ข่าวสาร Tasks Assignment Google Templet PPT

ตรวจเครื่องจักร ครั้งที่ 2

MI230600038
08/06/2023

ผู้ปฏิบัติงาน TI

เวลารับงาน 08/06/2023 19:45

ใบงานอ้างอิง

เครื่องจักร	เวลาตามแผน	เวลาที่ตรวจสอบ	เวลาที่ส่งเข้าระบบ	สถานะ	เหตุผลที่ไม่ผ่าน	เลขที่ใบงาน	สถานะใบงาน	ไฟล์
ตู้ Control บ่อบำบัดน้ำเสียบ่อ 1	16:00 - 23:30	08/06/2023 19:49	08/06/2023 19:49	ปกติ			ดำเนินการแล้วเสร็จ	1
CWP-1	16:00 - 23:30	08/06/2023 19:54	08/06/2023 19:54	ปกติ			ดำเนินการแล้วเสร็จ	1
BPP-1	16:00 - 23:30	08/06/2023 19:57	08/06/2023 19:57	ปกติ			ดำเนินการแล้วเสร็จ	1
Control Lift-1	16:00 - 23:30	08/06/2023 19:58	08/06/2023 19:58	ปกติ			ดำเนินการแล้วเสร็จ	1
MDB	16:00 - 23:30	08/06/2023 19:53	08/06/2023 19:53	ปกติ			ดำเนินการแล้วเสร็จ	1
ตู้ Control บ่อบำบัดน้ำเสียบ่อ 2	16:00 - 23:30	08/06/2023 19:51	08/06/2023 19:51	ปกติ			ดำเนินการแล้วเสร็จ	1
FILTER PUMP-1	16:00 - 23:30	08/06/2023 19:51	08/06/2023 19:51	ไม่ปกติ	ปั๊มเสีย		ดำเนินการแล้วเสร็จ	1
ตู้ Control บ่อหน่วงน้ำ	16:00 - 23:30	08/06/2023 19:48	08/06/2023 19:48	ปกติ			ดำเนินการแล้วเสร็จ	1

1

Type here to search 28°C มีเมฆส่วนใหญ่ ไทย 02:25 7/5/2023

Building Operation System

bos.livingmanagementsystem.com/machineinspection/plan

Gmail YouTube Maps แปลภาษา ข่าวสาร Tasks Assignment Google Templet PPT

ตรวจเครื่องจักร ครั้งที่ 1

MI230600011
11/06/2023

ผู้ปฏิบัติงาน TI

เวลารับงาน 11/06/2023 09:41

ใบงานอ้างอิง

เครื่องจักร	เวลาตามแผน	เวลาที่ตรวจสอบ	เวลาที่ส่งเข้าระบบ	สถานะ	เหตุผลที่ไม่ผ่าน	เลขที่ใบงาน	สถานะใบงาน	ไฟล์
CWP-1	08:00 - 14:00	11/06/2023 09:47	11/06/2023 09:47	ปกติ			ดำเนินการแล้วเสร็จ	1
ตู้ Control บ่อบำบัดน้ำเสียบ่อ 1	08:00 - 14:00	11/06/2023 09:43	11/06/2023 09:43	ปกติ			ดำเนินการแล้วเสร็จ	1
Control Lift-1	08:00 - 14:00	11/06/2023 09:51	11/06/2023 09:51	ปกติ			ดำเนินการแล้วเสร็จ	1
ตู้ Control บ่อหน่วงน้ำ	08:00 - 14:00	11/06/2023 09:42	11/06/2023 09:42	ปกติ			ดำเนินการแล้วเสร็จ	1
MDB	08:00 - 14:00	11/06/2023 09:47	11/06/2023 09:47	ปกติ			ดำเนินการแล้วเสร็จ	1
ตู้ Control บ่อบำบัดน้ำเสียบ่อ 2	08:00 - 14:00	11/06/2023 09:44	11/06/2023 09:44	ปกติ			ดำเนินการแล้วเสร็จ	1
BPP-1	08:00 - 14:00	11/06/2023 09:50	11/06/2023 09:50	ปกติ			ดำเนินการแล้วเสร็จ	1
FILTER PUMP-1	08:00 - 14:00	11/06/2023 09:45	11/06/2023 09:45	ไม่ปกติ	ปั๊มเสีย		ดำเนินการแล้วเสร็จ	1

1

Type here to search 28°C มีเมฆส่วนใหญ่ ไทย 02:26 7/5/2023

Building Operation System

bos.livingmanagementsystem.com/machineinspection/plan

Gmail YouTube Maps แปลภาษา ข่าวสาร Tasks Assignment Google Templet PPT

ตรวจเครื่องจักร ครั้งที่ 1

MI230600010
10/06/2023

ผู้ปฏิบัติงาน PY

เวลารับงาน 10/06/2023 08:55

ใบงานอ้างอิง

เครื่องจักร	เวลาตามแผน	เวลาที่ตรวจสอบ	เวลาที่ส่งเข้าระบบ	สถานะ	เหตุผลที่ไม่ผ่าน	เลขที่ใบงาน	สถานะใบงาน	ไฟล์
ตู้ Control บ่อบำบัดน้ำเสียบ่อ 2	08:00 - 14:00	10/06/2023 08:57	10/06/2023 08:57	ปกติ			ดำเนินการแล้วเสร็จ	1
FILTER PUMP-1	08:00 - 14:00	10/06/2023 08:56	10/06/2023 08:56	ปกติ	เสื้อใบพัดมีน้ำรั่ว		ดำเนินการแล้วเสร็จ	1
Control Lift-1	08:00 - 14:00	10/06/2023 09:46	10/06/2023 09:46	ปกติ			ดำเนินการแล้วเสร็จ	1
MDB	08:00 - 14:00	10/06/2023 09:15	10/06/2023 09:15	ปกติ			ดำเนินการแล้วเสร็จ	1
CWP-1	08:00 - 14:00	10/06/2023 09:15	10/06/2023 09:15	ปกติ			ดำเนินการแล้วเสร็จ	1
ตู้ Control บ่อหน่วงน้ำ	08:00 - 14:00	10/06/2023 09:12	10/06/2023 09:12	ปกติ			ดำเนินการแล้วเสร็จ	1
BPP-1	08:00 - 14:00	10/06/2023 09:46	10/06/2023 09:46	ปกติ			ดำเนินการแล้วเสร็จ	1
ตู้ Control บ่อบำบัดน้ำเสียบ่อ 1	08:00 - 14:00	10/06/2023 09:11	10/06/2023 09:11	ปกติ			ดำเนินการแล้วเสร็จ	1

1

Type here to search 28°C มีเมฆส่วนใหญ่ ไทย 02:26 7/5/2023

Building Operation System

bos.livingmanagementsystem.com/machineinspection/plan

Gmail YouTube Maps แปลภาษา ข่าวสาร Tasks Assignment Google Templet PPT

ตรวจเครื่องจักร ครั้งที่ 2

MI230600041
11/06/2023

ผู้ปฏิบัติงาน TI

เวลารับงาน 11/06/2023 20:06

ใบงานอ้างอิง

เครื่องจักร	เวลาตามแผน	เวลาที่ตรวจสอบ	เวลาที่ส่งเข้าระบบ	สถานะ	เหตุผลที่ไม่ผ่าน	เลขที่ใบงาน	สถานะใบงาน	ไฟล์
CWP-1	16:00 - 23:30	11/06/2023 20:15	11/06/2023 20:15	ปกติ			ดำเนินการแล้วเสร็จ	1
ตู้ Control บ่อบำบัดน้ำเสียบ่อ 2	16:00 - 23:30	11/06/2023 20:12	11/06/2023 20:12	ปกติ			ดำเนินการแล้วเสร็จ	1
FILTER PUMP-1	16:00 - 23:30	11/06/2023 20:13	11/06/2023 20:13	ไม่ปกติ	ปั๊มเสีย		ดำเนินการแล้วเสร็จ	1
BPP-1	16:00 - 23:30	11/06/2023 20:17	11/06/2023 20:17	ปกติ			ดำเนินการแล้วเสร็จ	1
Control Lift-1	16:00 - 23:30	11/06/2023 20:18	11/06/2023 20:18	ปกติ			ดำเนินการแล้วเสร็จ	1
ตู้ Control บ่อหน่วงน้ำ	16:00 - 23:30	11/06/2023 20:06	11/06/2023 20:07	ปกติ			ดำเนินการแล้วเสร็จ	1
ตู้ Control บ่อบำบัดน้ำเสียบ่อ 1	16:00 - 23:30	11/06/2023 20:07	11/06/2023 20:07	ปกติ			ดำเนินการแล้วเสร็จ	1
MDB	16:00 - 23:30	11/06/2023 20:14	11/06/2023 20:14	ปกติ			ดำเนินการแล้วเสร็จ	1

1

Type here to search 28°C มีเมฆส่วนใหญ่ ไทย 02:27 7/5/2023

Building Operation System

bos.livingmanagementsystem.com/machineinspection/plan

Gmail YouTube Maps แปลภาษา ข่าวสาร Tasks Assignment Google Templet PPT

ตรวจเครื่องจักร ครั้งที่ 2

MI230600040
10/06/2023

ผู้ปฏิบัติงาน PY

เวลารับงาน 10/06/2023 18:51

ใบงานอ้างอิง

เครื่องจักร	เวลาตามแผน	เวลาที่ตรวจสอบ	เวลาที่ส่งเข้าระบบ	สถานะ	เหตุผลที่ไม่ผ่าน	เลขที่ใบงาน	สถานะใบงาน	ไฟล์
BPP-1	16:00 - 23:30	10/06/2023 21:12	10/06/2023 21:12	ปกติ			ดำเนินการแล้วเสร็จ	1
ตู้ Control บ่อหน่วงน้ำ	16:00 - 23:30	10/06/2023 18:56	10/06/2023 18:56	ปกติ			ดำเนินการแล้วเสร็จ	1
Control Lift-1	16:00 - 23:30	10/06/2023 21:13	10/06/2023 21:13	ปกติ			ดำเนินการแล้วเสร็จ	1
CWP-1	16:00 - 23:30	10/06/2023 21:16	10/06/2023 21:16	ปกติ			ดำเนินการแล้วเสร็จ	1
ตู้ Control บ่อบำบัดน้ำเสียบ่อ 1	16:00 - 23:30	10/06/2023 18:55	10/06/2023 18:55	ปกติ			ดำเนินการแล้วเสร็จ	1
MDB	16:00 - 23:30	10/06/2023 21:16	10/06/2023 21:16	ปกติ			ดำเนินการแล้วเสร็จ	1
ตู้ Control บ่อบำบัดน้ำเสียบ่อ 2	16:00 - 23:30	10/06/2023 18:55	10/06/2023 18:55	ปกติ			ดำเนินการแล้วเสร็จ	1
FILTER PUMP-1	16:00 - 23:30	10/06/2023 18:54	10/06/2023 18:54	ไม่ปกติ	มีน้ำรั่วเสื้อใบพัด		ดำเนินการแล้วเสร็จ	1

1

Type here to search 28°C มีเมฆส่วนใหญ่ ไทย 02:26 7/5/2023

Building Operation System

bos.livingmanagementsystem.com/machineinspection/plan

Gmail YouTube Maps แปลภาษา ข่าวสาร Tasks Assignment Google Templet PPT

ตรวจเครื่องจักร ครั้งที่ 1

MI230600013
13/06/2023

ผู้ปฏิบัติงาน PY

เวลารับงาน 13/06/2023 09:09

ใบงานอ้างอิง

เครื่องจักร	เวลาตามแผน	เวลาที่ตรวจสอบ	เวลาที่ส่งเข้าระบบ	สถานะ	เหตุผลที่ไม่ผ่าน	เลขที่ใบงาน	สถานะใบงาน	ไฟล์
CWP-1	08:00 - 14:00	13/06/2023 09:09	13/06/2023 09:09	ปกติ			ดำเนินการแล้วเสร็จ	1
ตู้ Control บ่อบำบัดน้ำเสียบ่อ 1	08:00 - 14:00	13/06/2023 09:16	13/06/2023 09:16	ปกติ			ดำเนินการแล้วเสร็จ	1
BPP-1	08:00 - 14:00	13/06/2023 11:16	13/06/2023 11:16	ปกติ			ดำเนินการแล้วเสร็จ	1
ตู้ Control บ่อหน่วงน้ำ	08:00 - 14:00	13/06/2023 09:15	13/06/2023 09:15	ปกติ			ดำเนินการแล้วเสร็จ	1
ตู้ Control บ่อบำบัดน้ำเสียบ่อ 2	08:00 - 14:00	13/06/2023 09:33	13/06/2023 09:33	ปกติ			ดำเนินการแล้วเสร็จ	1
FILTER PUMP-1	08:00 - 14:00	13/06/2023 09:33	13/06/2023 09:34	ไม่ปกติ	เสื้อใบพัดมีน้ำรั่ว		ดำเนินการแล้วเสร็จ	1
Control Lift-1	08:00 - 14:00	13/06/2023 11:17	13/06/2023 11:17	ปกติ			ดำเนินการแล้วเสร็จ	1
MDB	08:00 - 14:00	13/06/2023 09:11	13/06/2023 09:11	ปกติ			ดำเนินการแล้วเสร็จ	1

1

Type here to search 28°C มีเมฆส่วนใหญ่ ไทย 02:27 7/5/2023

Building Operation System

bos.livingmanagementsystem.com/machineinspection/plan

Gmail YouTube Maps แปลภาษา ข่าวสาร Tasks Assignment Google Templet PPT

ตรวจเครื่องจักร ครั้งที่ 1

MI230600012
12/06/2023

ผู้ปฏิบัติงาน PY

เวลารับงาน 12/06/2023 10:01

ใบงานอ้างอิง

เครื่องจักร	เวลาตามแผน	เวลาที่ตรวจสอบ	เวลาที่ส่งเข้าระบบ	สถานะ	เหตุผลที่ไม่ผ่าน	เลขที่ใบงาน	สถานะใบงาน	ไฟล์
FILTER PUMP-1	08:00 - 14:00	12/06/2023 10:05	12/06/2023 10:05	ไม่ปกติ	เสื้อใบพัดมีน้ำรั่ว		กำลังดำเนินการ	1
BPP-1	08:00 - 14:00						กำลังดำเนินการ	0
Control Lift-1	08:00 - 14:00						กำลังดำเนินการ	0
ตู้ Control บ่อหน่วงน้ำ	08:00 - 14:00	12/06/2023 10:02	12/06/2023 10:02	ปกติ			กำลังดำเนินการ	1
ตู้ Control บ่อบำบัดน้ำเสียบ่อ 2	08:00 - 14:00	12/06/2023 10:03	12/06/2023 10:03	ปกติ			กำลังดำเนินการ	1
CWP-1	08:00 - 14:00	12/06/2023 10:27	12/06/2023 10:27	ปกติ			กำลังดำเนินการ	1
ตู้ Control บ่อบำบัดน้ำเสียบ่อ 1	08:00 - 14:00	12/06/2023 10:02	12/06/2023 10:02	ปกติ			กำลังดำเนินการ	1
MDB	08:00 - 14:00	12/06/2023 10:28	12/06/2023 10:28	ปกติ			กำลังดำเนินการ	1

1

Type here to search 28°C มีเมฆส่วนใหญ่ ไทย 02:27 7/5/2023

Building Operation System

bos.livingmanagementsystem.com/machineinspection/plan

Gmail YouTube Maps แปลภาษา ข่าวสาร Tasks Assignment Google Templet PPT

ตรวจเครื่องจักร ครั้งที่ 2

MI230600043
13/06/2023

ผู้ปฏิบัติงาน PY

เวลารับงาน 13/06/2023 19:19

ใบงานอ้างอิง

เครื่องจักร	เวลาตามแผน	เวลาที่ตรวจสอบ	เวลาที่ส่งเข้าระบบ	สถานะ	เหตุผลที่ไม่ผ่าน	เลขที่ใบงาน	สถานะใบงาน	ไฟล์
Control Lift-1	16:00 - 23:30	13/06/2023 20:12	13/06/2023 20:12	ปกติ			ดำเนินการแล้วเสร็จ	1
ตู้ Control บ่อบำบัดน้ำเสียบ่อ 1	16:00 - 23:30	13/06/2023 19:21	13/06/2023 19:21	ปกติ			ดำเนินการแล้วเสร็จ	1
ตู้ Control บ่อหน่วงน้ำ	16:00 - 23:30	13/06/2023 19:20	13/06/2023 19:20	ปกติ			ดำเนินการแล้วเสร็จ	1
ตู้ Control บ่อบำบัดน้ำเสียบ่อ 2	16:00 - 23:30	13/06/2023 19:27	13/06/2023 19:27	ปกติ			ดำเนินการแล้วเสร็จ	1
CWP-1	16:00 - 23:30	13/06/2023 20:16	13/06/2023 20:16	ปกติ			ดำเนินการแล้วเสร็จ	1
FILTER PUMP-1	16:00 - 23:30	13/06/2023 19:27	13/06/2023 19:27	ไม่ปกติ	เสื้อใบพัดมีน้ำรั่ว		ดำเนินการแล้วเสร็จ	1
MDB	16:00 - 23:30	13/06/2023 20:16	13/06/2023 20:17	ปกติ			ดำเนินการแล้วเสร็จ	1
BPP-1	16:00 - 23:30	13/06/2023 20:12	13/06/2023 20:12	ปกติ			ดำเนินการแล้วเสร็จ	1

1

Type here to search 28°C มีเมฆส่วนใหญ่ ไทย 02:27 7/5/2023

Building Operation System

bos.livingmanagementsystem.com/machineinspection/plan

Gmail YouTube Maps แปลภาษา ข่าวสาร Tasks Assignment Google Templet PPT

ตรวจเครื่องจักร ครั้งที่ 2

MI230600042
12/06/2023

ผู้ปฏิบัติงาน SK

เวลารับงาน 12/06/2023 19:51

ใบงานอ้างอิง

เครื่องจักร	เวลาตามแผน	เวลาที่ตรวจสอบ	เวลาที่ส่งเข้าระบบ	สถานะ	เหตุผลที่ไม่ผ่าน	เลขที่ใบงาน	สถานะใบงาน	ไฟล์
ตู้ Control บ่อหน่วงน้ำ	16:00 - 23:30	12/06/2023 19:59	12/06/2023 19:59	ปกติ			ดำเนินการแล้วเสร็จ	1
MDB	16:00 - 23:30	12/06/2023 19:56	12/06/2023 19:56	ปกติ			ดำเนินการแล้วเสร็จ	1
CWP-1	16:00 - 23:30	12/06/2023 19:56	12/06/2023 19:56	ปกติ			ดำเนินการแล้วเสร็จ	1
ตู้ Control บ่อบำบัดน้ำเสียบ่อ 2	16:00 - 23:30	12/06/2023 19:57	12/06/2023 19:57	ปกติ			ดำเนินการแล้วเสร็จ	1
ตู้ Control บ่อบำบัดน้ำเสียบ่อ 1	16:00 - 23:30	12/06/2023 19:58	12/06/2023 19:58	ปกติ			ดำเนินการแล้วเสร็จ	1
FILTER PUMP-1	16:00 - 23:30	12/06/2023 19:58	12/06/2023 19:58	ปกติ			ดำเนินการแล้วเสร็จ	1
Control Lift-1	16:00 - 23:30	12/06/2023 19:52	12/06/2023 19:52	ปกติ			ดำเนินการแล้วเสร็จ	1
BPP-1	16:00 - 23:30	12/06/2023 19:52	12/06/2023 19:52	ปกติ			ดำเนินการแล้วเสร็จ	1

1

Type here to search 28°C มีเมฆส่วนใหญ่ ไทย 02:27 7/5/2023

Building Operation System

bos.livingmanagementsystem.com/machineinspection/plan

Gmail YouTube Maps แปลภาษา ข่าวสาร Tasks Assignment Google Templet PPT

ตรวจเครื่องจักร ครั้งที่ 1

MI230600015
15/06/2023

ผู้ปฏิบัติงาน SK

เวลารับงาน 15/06/2023 10:34

ใบงานอ้างอิง

เครื่องจักร	เวลาตามแผน	เวลาที่ตรวจสอบ	เวลาที่ส่งเข้าระบบ	สถานะ	เหตุผลที่ไม่ผ่าน	เลขที่ใบงาน	สถานะใบงาน	ไฟล์
ตู้ Control บ่อบำบัดน้ำเสียบ่อ 1	08:00 - 14:00	15/06/2023 10:36	15/06/2023 10:36	ปกติ			ดำเนินการแล้วเสร็จ	1
MDB	08:00 - 14:00	15/06/2023 10:38	15/06/2023 10:38	ปกติ			ดำเนินการแล้วเสร็จ	1
ตู้ Control บ่อบำบัดน้ำเสียบ่อ 2	08:00 - 14:00	15/06/2023 10:37	15/06/2023 10:37	ปกติ			ดำเนินการแล้วเสร็จ	1
Control Lift-1	08:00 - 14:00	15/06/2023 10:43	15/06/2023 10:43	ปกติ			ดำเนินการแล้วเสร็จ	1
CWP-1	08:00 - 14:00	15/06/2023 10:38	15/06/2023 10:38	ปกติ			ดำเนินการแล้วเสร็จ	1
FILTER PUMP-1	08:00 - 14:00	15/06/2023 10:37	15/06/2023 10:37	ปกติ			ดำเนินการแล้วเสร็จ	1
ตู้ Control บ่อหน่วงน้ำ	08:00 - 14:00	15/06/2023 10:36	15/06/2023 10:36	ปกติ			ดำเนินการแล้วเสร็จ	1
BPP-1	08:00 - 14:00	15/06/2023 10:42	15/06/2023 10:42	ปกติ			ดำเนินการแล้วเสร็จ	1

1

Type here to search 28°C มีเมฆส่วนใหญ่ ไทย 02:28 7/5/2023

Building Operation System

bos.livingmanagementsystem.com/machineinspection/plan

Gmail YouTube Maps แปลภาษา ข่าวสาร Tasks Assignment Google Templet PPT

ตรวจเครื่องจักร ครั้งที่ 1

MI230600014
14/06/2023

ผู้ปฏิบัติงาน TI

เวลารับงาน 14/06/2023 10:16

ใบงานอ้างอิง

เครื่องจักร	เวลาตามแผน	เวลาที่ตรวจสอบ	เวลาที่ส่งเข้าระบบ	สถานะ	เหตุผลที่ไม่ผ่าน	เลขที่ใบงาน	สถานะใบงาน	ไฟล์
ตู้ Control บ่อบำบัดน้ำเสียบ่อ 1	08:00 - 14:00	14/06/2023 10:17	14/06/2023 10:17	ปกติ			ดำเนินการแล้วเสร็จ	1
MDB	08:00 - 14:00	14/06/2023 10:20	14/06/2023 10:20	ปกติ			ดำเนินการแล้วเสร็จ	1
BPP-1	08:00 - 14:00	14/06/2023 10:24	14/06/2023 10:24	ปกติ			ดำเนินการแล้วเสร็จ	1
FILTER PUMP-1	08:00 - 14:00	14/06/2023 10:18	14/06/2023 10:18	ไม่ปกติ	ปั๊มเสีย		ดำเนินการแล้วเสร็จ	1
Control Lift-1	08:00 - 14:00	14/06/2023 10:24	14/06/2023 10:24	ปกติ			ดำเนินการแล้วเสร็จ	1
ตู้ Control บ่อบำบัดน้ำเสียบ่อ 2	08:00 - 14:00	14/06/2023 10:18	14/06/2023 10:18	ปกติ			ดำเนินการแล้วเสร็จ	1
CWP-1	08:00 - 14:00	14/06/2023 10:20	14/06/2023 10:21	ปกติ			ดำเนินการแล้วเสร็จ	1
ตู้ Control บ่อหน่วงน้ำ	08:00 - 14:00	14/06/2023 10:16	14/06/2023 10:17	ปกติ			ดำเนินการแล้วเสร็จ	1

1

Type here to search 28°C มีเมฆส่วนใหญ่ ไทย 02:27 7/5/2023

Building Operation System

bos.livingmanagementsystem.com/machineinspection/plan

Gmail YouTube Maps แปลภาษา ข่าวสาร Tasks Assignment Google Templet PPT

ตรวจเครื่องจักร ครั้งที่ 1

MI230600015
15/06/2023

ผู้ปฏิบัติงาน SK

เวลารับงาน 15/06/2023 10:34

ใบงานอ้างอิง

เครื่องจักร	เวลาตามแผน	เวลาที่ตรวจสอบ	เวลาที่ส่งเข้าระบบ	สถานะ	เหตุผลที่ไม่ผ่าน	เลขที่ใบงาน	สถานะใบงาน	ไฟล์
ตู้ Control บ่อบำบัดน้ำเสียบ่อ 1	08:00 - 14:00	15/06/2023 10:36	15/06/2023 10:36	ปกติ			ดำเนินการแล้วเสร็จ	1
MDB	08:00 - 14:00	15/06/2023 10:38	15/06/2023 10:38	ปกติ			ดำเนินการแล้วเสร็จ	1
ตู้ Control บ่อบำบัดน้ำเสียบ่อ 2	08:00 - 14:00	15/06/2023 10:37	15/06/2023 10:37	ปกติ			ดำเนินการแล้วเสร็จ	1
Control Lift-1	08:00 - 14:00	15/06/2023 10:43	15/06/2023 10:43	ปกติ			ดำเนินการแล้วเสร็จ	1
CWP-1	08:00 - 14:00	15/06/2023 10:38	15/06/2023 10:38	ปกติ			ดำเนินการแล้วเสร็จ	1
FILTER PUMP-1	08:00 - 14:00	15/06/2023 10:37	15/06/2023 10:37	ปกติ			ดำเนินการแล้วเสร็จ	1
ตู้ Control บ่อหน่วงน้ำ	08:00 - 14:00	15/06/2023 10:36	15/06/2023 10:36	ปกติ			ดำเนินการแล้วเสร็จ	1
BPP-1	08:00 - 14:00	15/06/2023 10:42	15/06/2023 10:42	ปกติ			ดำเนินการแล้วเสร็จ	1

1

Type here to search 28°C มีเมฆส่วนใหญ่ ไทย 02:28 7/5/2023

Building Operation System

bos.livingmanagementsystem.com/machineinspection/plan

Gmail YouTube Maps แปลภาษา ข่าวสาร Tasks Assignment Google Templet PPT

ตรวจเครื่องจักร ครั้งที่ 2

MI230600044
14/06/2023

ผู้ปฏิบัติงาน TI

เวลารับงาน 14/06/2023 20:10

ใบงานอ้างอิง

เครื่องจักร	เวลาตามแผน	เวลาที่ตรวจสอบ	เวลาที่ส่งเข้าระบบ	สถานะ	เหตุผลที่ไม่ผ่าน	เลขที่ใบงาน	สถานะใบงาน	ไฟล์
CWP-1	16:00 - 23:30	14/06/2023 20:15	14/06/2023 20:15	ปกติ			ดำเนินการแล้วเสร็จ	1
BPP-1	16:00 - 23:30	14/06/2023 20:18	14/06/2023 20:19	ปกติ			ดำเนินการแล้วเสร็จ	1
ตู้ Control บ่อบำบัดน้ำเสียบ่อ 1	16:00 - 23:30	14/06/2023 20:11	14/06/2023 20:12	ปกติ			ดำเนินการแล้วเสร็จ	1
MDB	16:00 - 23:30	14/06/2023 20:15	14/06/2023 20:15	ปกติ			ดำเนินการแล้วเสร็จ	1
ตู้ Control บ่อหน่วงน้ำ	16:00 - 23:30	14/06/2023 20:10	14/06/2023 20:10	ปกติ			ดำเนินการแล้วเสร็จ	1
FILTER PUMP-1	16:00 - 23:30	14/06/2023 20:14	14/06/2023 20:14	ไม่ปกติ	ปั๊มเสีย		ดำเนินการแล้วเสร็จ	1
Control Lift-1	16:00 - 23:30	14/06/2023 20:19	14/06/2023 20:19	ปกติ			ดำเนินการแล้วเสร็จ	1
ตู้ Control บ่อบำบัดน้ำเสียบ่อ 2	16:00 - 23:30	14/06/2023 20:13	14/06/2023 20:13	ปกติ			ดำเนินการแล้วเสร็จ	1

1

Type here to search 28°C มีเมฆส่วนใหญ่ ไทย 02:28 7/5/2023

Building Operation System

bos.livingmanagementsystem.com/machineinspection/plan

Gmail YouTube Maps แปลภาษา ข่าวสาร Tasks Assignment Google Templet PPT

ตรวจเครื่องจักร ครั้งที่ 1

MI230600017
17/06/2023

ผู้ปฏิบัติงาน TI

เวลารับงาน 17/06/2023 10:50

ใบงานอ้างอิง

เครื่องจักร	เวลาตามแผน	เวลาที่ตรวจสอบ	เวลาที่ส่งเข้าระบบ	สถานะ	เหตุผลที่ไม่ผ่าน	เลขที่ใบงาน	สถานะใบงาน	ไฟล์
ตู้ Control บ่อหน่วงน้ำ	08:00 - 14:00	17/06/2023 10:51	17/06/2023 10:51	ปกติ			ดำเนินการแล้วเสร็จ	1
BPP-1	08:00 - 14:00	17/06/2023 11:11	17/06/2023 11:11	ปกติ			ดำเนินการแล้วเสร็จ	1
ตู้ Control บ่อบำบัดน้ำเสียบ่อ 1	08:00 - 14:00	17/06/2023 11:04	17/06/2023 11:05	ปกติ			ดำเนินการแล้วเสร็จ	1
MDB	08:00 - 14:00	17/06/2023 11:07	17/06/2023 11:08	ปกติ			ดำเนินการแล้วเสร็จ	1
ตู้ Control บ่อบำบัดน้ำเสียบ่อ 2	08:00 - 14:00	17/06/2023 11:06	17/06/2023 11:06	ปกติ			ดำเนินการแล้วเสร็จ	1
FILTER PUMP-1	08:00 - 14:00	17/06/2023 11:06	17/06/2023 11:06	ไม่ปกติ	ปั๊มเสีย		ดำเนินการแล้วเสร็จ	1
CWP-1	08:00 - 14:00	17/06/2023 11:08	17/06/2023 11:08	ปกติ			ดำเนินการแล้วเสร็จ	1
Control Lift-1	08:00 - 14:00	17/06/2023 11:11	17/06/2023 11:11	ปกติ			ดำเนินการแล้วเสร็จ	1

1

Type here to search 28°C มีเมฆเล็กน้อย ไทย 02:28 7/5/2023

Building Operation System

bos.livingmanagementsystem.com/machineinspection/plan

Gmail YouTube Maps แปลภาษา ข่าวสาร Tasks Assignment Google Templet PPT

ตรวจเครื่องจักร ครั้งที่ 1

MI230600016
16/06/2023

ผู้ปฏิบัติงาน PY

เวลารับงาน 16/06/2023 08:54

ใบงานอ้างอิง

เครื่องจักร	เวลาตามแผน	เวลาที่ตรวจสอบ	เวลาที่ส่งเข้าระบบ	สถานะ	เหตุผลที่ไม่ผ่าน	เลขที่ใบงาน	สถานะใบงาน	ไฟล์
ตู้ Control บ่อหน่วงน้ำ	08:00 - 14:00	16/06/2023 09:08	16/06/2023 09:09	ปกติ			ดำเนินการแล้วเสร็จ	1
FILTER PUMP-1	08:00 - 14:00	16/06/2023 09:22	16/06/2023 09:22	ไม่ปกติ	น้ำรั่วเสื้อใบพัด		ดำเนินการแล้วเสร็จ	1
Control Lift-1	08:00 - 14:00	16/06/2023 09:40	16/06/2023 09:40	ปกติ			ดำเนินการแล้วเสร็จ	1
CWP-1	08:00 - 14:00	16/06/2023 09:03	16/06/2023 09:03	ปกติ			ดำเนินการแล้วเสร็จ	1
ตู้ Control บ่อบำบัดน้ำเสียบ่อ 1	08:00 - 14:00	16/06/2023 09:09	16/06/2023 09:09	ปกติ			ดำเนินการแล้วเสร็จ	1
MDB	08:00 - 14:00	16/06/2023 09:04	16/06/2023 09:04	ปกติ			ดำเนินการแล้วเสร็จ	1
ตู้ Control บ่อบำบัดน้ำเสียบ่อ 2	08:00 - 14:00	16/06/2023 09:21	16/06/2023 09:21	ปกติ			ดำเนินการแล้วเสร็จ	1
BPP-1	08:00 - 14:00	16/06/2023 09:37	16/06/2023 09:37	ปกติ			ดำเนินการแล้วเสร็จ	1

1

Type here to search 28°C มีเมฆเล็กน้อย ไทย 02:28 7/5/2023

Building Operation System

bos.livingmanagementsystem.com/machineinspection/plan

Gmail YouTube Maps แปลภาษา ข่าวสาร Tasks Assignment Google Templet PPT

ตรวจเครื่องจักร ครั้งที่ 2

MI230600047
17/06/2023

ผู้ปฏิบัติงาน SK

เวลารับงาน 17/06/2023 18:50

ใบงานอ้างอิง

เครื่องจักร	เวลาตามแผน	เวลาที่ตรวจสอบ	เวลาที่ส่งเข้าระบบ	สถานะ	เหตุผลที่ไม่ผ่าน	เลขที่ใบงาน	สถานะใบงาน	ไฟล์
ตู้ Control บ่อบำบัดน้ำเสียบ่อ 1	16:00 - 23:30	17/06/2023 21:47	17/06/2023 21:47	ปกติ			ดำเนินการแล้วเสร็จ	1
CWP-1	16:00 - 23:30	17/06/2023 21:45	17/06/2023 21:45	ปกติ			ดำเนินการแล้วเสร็จ	1
BPP-1	16:00 - 23:30	17/06/2023 18:52	17/06/2023 18:52	ปกติ			ดำเนินการแล้วเสร็จ	1
FILTER PUMP-1	16:00 - 23:30	17/06/2023 21:46	17/06/2023 21:46	ปกติ			ดำเนินการแล้วเสร็จ	1
Control Lift-1	16:00 - 23:30	17/06/2023 18:53	17/06/2023 18:53	ปกติ			ดำเนินการแล้วเสร็จ	1
MDB	16:00 - 23:30	17/06/2023 21:45	17/06/2023 21:45	ปกติ			ดำเนินการแล้วเสร็จ	1
ตู้ Control บ่อบำบัดน้ำเสียบ่อ 2	16:00 - 23:30	17/06/2023 21:47	17/06/2023 21:47	ปกติ			ดำเนินการแล้วเสร็จ	1
ตู้ Control บ่อหน่วงน้ำ	16:00 - 23:30	17/06/2023 21:48	17/06/2023 21:48	ปกติ			ดำเนินการแล้วเสร็จ	1

1

Type here to search 28°C มีเมฆเล็กน้อย ไทย 02:29 7/5/2023

Building Operation System

bos.livingmanagementsystem.com/machineinspection/plan

Gmail YouTube Maps แปลภาษา ข่าวสาร Tasks Assignment Google Templet PPT

ตรวจเครื่องจักร ครั้งที่ 2

MI230600046
16/06/2023

ผู้ปฏิบัติงาน PY

เวลารับงาน 16/06/2023 17:24

ใบงานอ้างอิง

เครื่องจักร	เวลาตามแผน	เวลาที่ตรวจสอบ	เวลาที่ส่งเข้าระบบ	สถานะ	เหตุผลที่ไม่ผ่าน	เลขที่ใบงาน	สถานะใบงาน	ไฟล์
MDB	16:00 - 23:30	16/06/2023 18:45	16/06/2023 18:45	ปกติ			ดำเนินการแล้วเสร็จ	1
ตู้ Control บ่อบำบัดน้ำเสียบ่อ 2	16:00 - 23:30	16/06/2023 17:26	16/06/2023 17:26	ปกติ			ดำเนินการแล้วเสร็จ	1
CWP-1	16:00 - 23:30	16/06/2023 18:44	16/06/2023 18:44	ปกติ			ดำเนินการแล้วเสร็จ	1
Control Lift-1	16:00 - 23:30	16/06/2023 17:43	16/06/2023 17:43	ปกติ			ดำเนินการแล้วเสร็จ	1
ตู้ Control บ่อหน่วงน้ำ	16:00 - 23:30	16/06/2023 17:25	16/06/2023 17:25	ปกติ			ดำเนินการแล้วเสร็จ	1
BPP-1	16:00 - 23:30	16/06/2023 17:43	16/06/2023 17:43	ปกติ			ดำเนินการแล้วเสร็จ	1
ตู้ Control บ่อบำบัดน้ำเสียบ่อ 1	16:00 - 23:30	16/06/2023 17:24	16/06/2023 17:24	ปกติ			ดำเนินการแล้วเสร็จ	1
FILTER PUMP-1	16:00 - 23:30	16/06/2023 17:26	16/06/2023 17:26	ไม่ปกติ	น้ำรั่วเสื้อใบพัด		ดำเนินการแล้วเสร็จ	1

1

Type here to search 28°C มีเมฆเล็กน้อย ไทย 02:28 7/5/2023

Building Operation System

bos.livingmanagementsystem.com/machineinspection/plan

Gmail YouTube Maps แปลภาษา ข่าวสาร Tasks Assignment Google Templet PPT

ตรวจเครื่องจักร ครั้งที่ 1

MI230600019
19/06/2023

ผู้ปฏิบัติงาน SK

เวลารับงาน 19/06/2023 09:52

ใบงานอ้างอิง

เครื่องจักร	เวลาตามแผน	เวลาที่ตรวจสอบ	เวลาที่ส่งเข้าระบบ	สถานะ	เหตุผลที่ไม่ผ่าน	เลขที่ใบงาน	สถานะใบงาน	ไฟล์
ตู้ Control บ่อหน่วงน้ำ	08:00 - 14:00	19/06/2023 10:10	19/06/2023 10:10	ปกติ			ดำเนินการแล้วเสร็จ	1
CWP-1	08:00 - 14:00	19/06/2023 10:06	19/06/2023 10:06	ปกติ			ดำเนินการแล้วเสร็จ	1
FILTER PUMP-1	08:00 - 14:00	19/06/2023 10:11	19/06/2023 10:11	ปกติ			ดำเนินการแล้วเสร็จ	1
ตู้ Control บ่อบำบัดน้ำเสียบ่อ 1	08:00 - 14:00	19/06/2023 10:10	19/06/2023 10:10	ปกติ			ดำเนินการแล้วเสร็จ	1
ตู้ Control บ่อบำบัดน้ำเสียบ่อ 2	08:00 - 14:00	19/06/2023 10:11	19/06/2023 10:11	ปกติ			ดำเนินการแล้วเสร็จ	1
BPP-1	08:00 - 14:00	19/06/2023 10:18	19/06/2023 10:18	ปกติ			ดำเนินการแล้วเสร็จ	1
Control Lift-1	08:00 - 14:00	19/06/2023 10:19	19/06/2023 10:19	ปกติ			ดำเนินการแล้วเสร็จ	1
MDB	08:00 - 14:00	19/06/2023 10:07	19/06/2023 10:07	ปกติ			ดำเนินการแล้วเสร็จ	1

1

Type here to search 28°C มีเมฆส่วนใหญ่ ไทย 02:29 7/5/2023

Building Operation System

bos.livingmanagementsystem.com/machineinspection/plan

Gmail YouTube Maps แปลภาษา ข่าวสาร Tasks Assignment Google Templet PPT

ตรวจเครื่องจักร ครั้งที่ 1

MI230600018
18/06/2023

ผู้ปฏิบัติงาน PY

เวลารับงาน 18/06/2023 09:30

ใบงานอ้างอิง

เครื่องจักร	เวลาตามแผน	เวลาที่ตรวจสอบ	เวลาที่ส่งเข้าระบบ	สถานะ	เหตุผลที่ไม่ผ่าน	เลขที่ใบงาน	สถานะใบงาน	ไฟล์
ตู้ Control บ่อหน่วงน้ำ	08:00 - 14:00	18/06/2023 10:14	18/06/2023 10:14	ปกติ			ดำเนินการแล้วเสร็จ	1
CWP-1	08:00 - 14:00	18/06/2023 09:35	18/06/2023 09:35	ปกติ			ดำเนินการแล้วเสร็จ	1
ตู้ Control บ่อบำบัดน้ำเสียบ่อ 1	08:00 - 14:00	18/06/2023 10:13	18/06/2023 10:13	ปกติ			ดำเนินการแล้วเสร็จ	1
BPP-1	08:00 - 14:00	18/06/2023 10:39	18/06/2023 10:39	ปกติ			ดำเนินการแล้วเสร็จ	1
Control Lift-1	08:00 - 14:00	18/06/2023 10:40	18/06/2023 10:40	ปกติ			ดำเนินการแล้วเสร็จ	1
FILTER PUMP-1	08:00 - 14:00	18/06/2023 09:36	18/06/2023 09:37	ไม่ปกติ	มีน้ำรั่วเสื้อใบพัด		ดำเนินการแล้วเสร็จ	1
ตู้ Control บ่อบำบัดน้ำเสียบ่อ 2	08:00 - 14:00	18/06/2023 09:37	18/06/2023 09:37	ปกติ			ดำเนินการแล้วเสร็จ	1
MDB	08:00 - 14:00	18/06/2023 09:33	18/06/2023 09:33	ปกติ			ดำเนินการแล้วเสร็จ	1

1

Type here to search 28°C มีเมฆส่วนใหญ่ ไทย 02:29 7/5/2023

Building Operation System

bos.livingmanagementsystem.com/machineinspection/plan

Gmail YouTube Maps แปลภาษา ข่าวสาร Tasks Assignment Google Templet PPT

ตรวจเครื่องจักร ครั้งที่ 2

MI230600049
19/06/2023

ผู้ปฏิบัติงาน TI

เวลารับงาน 19/06/2023 19:57

ใบงานอ้างอิง

เครื่องจักร	เวลาตามแผน	เวลาที่ตรวจสอบ	เวลาที่ส่งเข้าระบบ	สถานะ	เหตุผลที่ไม่ผ่าน	เลขที่ใบงาน	สถานะใบงาน	ไฟล์
Control Lift-1	16:00 - 23:30	19/06/2023 20:10	19/06/2023 20:10	ปกติ			ดำเนินการแล้วเสร็จ	1
ตู้ Control บ่อบำบัดน้ำเสียบ่อ 1	16:00 - 23:30	19/06/2023 19:59	19/06/2023 19:59	ปกติ			ดำเนินการแล้วเสร็จ	1
BPP-1	16:00 - 23:30	19/06/2023 20:09	19/06/2023 20:09	ปกติ			ดำเนินการแล้วเสร็จ	1
CWP-1	16:00 - 23:30	19/06/2023 20:05	19/06/2023 20:05	ปกติ			ดำเนินการแล้วเสร็จ	1
MDB	16:00 - 23:30	19/06/2023 20:04	19/06/2023 20:05	ปกติ			ดำเนินการแล้วเสร็จ	1
FILTER PUMP-1	16:00 - 23:30	19/06/2023 20:01	19/06/2023 20:01	ไม่ปกติ	ปั๊มเสีย		ดำเนินการแล้วเสร็จ	1
ตู้ Control บ่อบำบัดน้ำเสียบ่อ 2	16:00 - 23:30	19/06/2023 20:00	19/06/2023 20:00	ปกติ			ดำเนินการแล้วเสร็จ	1
ตู้ Control บ่อหน่วงน้ำ	16:00 - 23:30	19/06/2023 19:58	19/06/2023 19:58	ปกติ			ดำเนินการแล้วเสร็จ	1

1

Type here to search 28°C มีเมฆส่วนใหญ่ ไทย 02:30 7/5/2023

Building Operation System

bos.livingmanagementsystem.com/machineinspection/plan

Gmail YouTube Maps แปลภาษา ข่าวสาร Tasks Assignment Google Templet PPT

ตรวจเครื่องจักร ครั้งที่ 2

MI230600048
18/06/2023

ผู้ปฏิบัติงาน PY

เวลารับงาน 18/06/2023 17:30

ใบงานอ้างอิง

เครื่องจักร	เวลาตามแผน	เวลาที่ตรวจสอบ	เวลาที่ส่งเข้าระบบ	สถานะ	เหตุผลที่ไม่ผ่าน	เลขที่ใบงาน	สถานะใบงาน	ไฟล์
MDB	16:00 - 23:30	18/06/2023 20:11	18/06/2023 20:11	ปกติ			ดำเนินการแล้วเสร็จ	1
Control Lift-1	16:00 - 23:30	18/06/2023 21:07	18/06/2023 21:07	ปกติ			ดำเนินการแล้วเสร็จ	1
CWP-1	16:00 - 23:30	18/06/2023 20:11	18/06/2023 20:11	ปกติ			ดำเนินการแล้วเสร็จ	1
ตู้ Control บ่อหน่วงน้ำ	16:00 - 23:30	18/06/2023 18:22	18/06/2023 18:22	ปกติ			ดำเนินการแล้วเสร็จ	1
FILTER PUMP-1	16:00 - 23:30	18/06/2023 18:02	18/06/2023 18:02	ไม่ปกติ	น้ำรั่วเสื้อใบพัด		ดำเนินการแล้วเสร็จ	1
ตู้ Control บ่อบำบัดน้ำเสียบ่อ 1	16:00 - 23:30	18/06/2023 18:22	18/06/2023 18:22	ปกติ			ดำเนินการแล้วเสร็จ	1
BPP-1	16:00 - 23:30	18/06/2023 21:06	18/06/2023 21:06	ปกติ			ดำเนินการแล้วเสร็จ	1
ตู้ Control บ่อบำบัดน้ำเสียบ่อ 2	16:00 - 23:30	18/06/2023 18:03	18/06/2023 18:03	ปกติ			ดำเนินการแล้วเสร็จ	1

1

Type here to search 28°C มีเมฆส่วนใหญ่ ไทย 02:29 7/5/2023

Building Operation System

bos.livingmanagementsystem.com/machineinspection/plan

Gmail YouTube Maps แปลภาษา ข่าวสาร Tasks Assignment Google Templet PPT

ตรวจเครื่องจักร ครั้งที่ 1

MI230600021
21/06/2023

ผู้ปฏิบัติงาน PY

เวลารับงาน 21/06/2023 09:41

ใบงานอ้างอิง

เครื่องจักร	เวลาตามแผน	เวลาที่ตรวจสอบ	เวลาที่ส่งเข้าระบบ	สถานะ	เหตุผลที่ไม่ผ่าน	เลขที่ใบงาน	สถานะใบงาน	ไฟล์
ตู้ Control บ่อบำบัดน้ำเสียบ่อ 1	08:00 - 14:00	21/06/2023 10:06	21/06/2023 10:06	ปกติ			ดำเนินการแล้วเสร็จ	1
ตู้ Control บ่อบำบัดน้ำเสียบ่อ 2	08:00 - 14:00	21/06/2023 09:43	21/06/2023 09:43	ปกติ			ดำเนินการแล้วเสร็จ	1
FILTER PUMP-1	08:00 - 14:00	21/06/2023 09:43	21/06/2023 09:43	ไม่ปกติ	น้ำรั่วเสื้อใบพัด		ดำเนินการแล้วเสร็จ	1
Control Lift-1	08:00 - 14:00	21/06/2023 10:21	21/06/2023 10:21	ปกติ			ดำเนินการแล้วเสร็จ	1
MDB	08:00 - 14:00	21/06/2023 09:41	21/06/2023 09:41	ปกติ			ดำเนินการแล้วเสร็จ	1
CWP-1	08:00 - 14:00	21/06/2023 09:42	21/06/2023 09:42	ปกติ			ดำเนินการแล้วเสร็จ	1
ตู้ Control บ่อหน่วงน้ำ	08:00 - 14:00	21/06/2023 10:07	21/06/2023 10:07	ปกติ			ดำเนินการแล้วเสร็จ	1
BPP-1	08:00 - 14:00	21/06/2023 10:21	21/06/2023 10:21	ปกติ			ดำเนินการแล้วเสร็จ	1

1

Type here to search 28°C มีเมฆส่วนใหญ่ ไทย 02:30 7/5/2023

Building Operation System

bos.livingmanagementsystem.com/machineinspection/plan

Gmail YouTube Maps แปลภาษา ข่าวสาร Tasks Assignment Google Templet PPT

ตรวจเครื่องจักร ครั้งที่ 1

MI230600020
20/06/2023

ผู้ปฏิบัติงาน PY

เวลารับงาน 20/06/2023 09:31

ใบงานอ้างอิง

เครื่องจักร	เวลาตามแผน	เวลาที่ตรวจสอบ	เวลาที่ส่งเข้าระบบ	สถานะ	เหตุผลที่ไม่ผ่าน	เลขที่ใบงาน	สถานะใบงาน	ไฟล์
FILTER PUMP-1	08:00 - 14:00	20/06/2023 09:34	20/06/2023 09:34	ปกติ			ดำเนินการแล้วเสร็จ	1
MDB	08:00 - 14:00	20/06/2023 09:36	20/06/2023 09:36	ปกติ			ดำเนินการแล้วเสร็จ	1
ตู้ Control บ่อบำบัดน้ำเสียบ่อ 1	08:00 - 14:00	20/06/2023 09:32	20/06/2023 09:32	ปกติ			ดำเนินการแล้วเสร็จ	1
ตู้ Control บ่อหน่วงน้ำ	08:00 - 14:00	20/06/2023 09:32	20/06/2023 09:32	ปกติ			ดำเนินการแล้วเสร็จ	1
BPP-1	08:00 - 14:00	20/06/2023 09:42	20/06/2023 09:42	ปกติ			ดำเนินการแล้วเสร็จ	1
ตู้ Control บ่อบำบัดน้ำเสียบ่อ 2	08:00 - 14:00	20/06/2023 09:33	20/06/2023 09:33	ปกติ			ดำเนินการแล้วเสร็จ	1
Control Lift-1	08:00 - 14:00	20/06/2023 09:42	20/06/2023 09:42	ปกติ			ดำเนินการแล้วเสร็จ	1
CWP-1	08:00 - 14:00	20/06/2023 09:35	20/06/2023 09:35	ปกติ			ดำเนินการแล้วเสร็จ	1

1

Type here to search 28°C มีเมฆส่วนใหญ่ ไทย 02:30 7/5/2023

Building Operation System

bos.livingmanagementsystem.com/machineinspection/plan

Gmail YouTube Maps แปลภาษา ข่าวสาร Tasks Assignment Google Templet PPT

ตรวจเครื่องจักร ครั้งที่ 2

MI230600051
21/06/2023

ผู้ปฏิบัติงาน TI

เวลารับงาน 21/06/2023 19:59

ใบงานอ้างอิง

เครื่องจักร	เวลาตามแผน	เวลาที่ตรวจสอบ	เวลาที่ส่งเข้าระบบ	สถานะ	เหตุผลที่ไม่ผ่าน	เลขที่ใบงาน	สถานะใบงาน	ไฟล์
ตู้ Control บ่อหน่วงน้ำ	16:00 - 23:30	21/06/2023 20:00	21/06/2023 20:00	ปกติ			ดำเนินการแล้วเสร็จ	1
MDB	16:00 - 23:30	21/06/2023 20:06	21/06/2023 20:06	ปกติ			ดำเนินการแล้วเสร็จ	1
BPP-1	16:00 - 23:30	21/06/2023 20:11	21/06/2023 20:11	ปกติ			ดำเนินการแล้วเสร็จ	1
CWP-1	16:00 - 23:30	21/06/2023 20:07	21/06/2023 20:08	ปกติ			ดำเนินการแล้วเสร็จ	1
ตู้ Control บ่อบำบัดน้ำเสียบ่อ 1	16:00 - 23:30	21/06/2023 20:01	21/06/2023 20:02	ปกติ			ดำเนินการแล้วเสร็จ	1
ตู้ Control บ่อบำบัดน้ำเสียบ่อ 2	16:00 - 23:30	21/06/2023 20:03	21/06/2023 20:03	ปกติ			ดำเนินการแล้วเสร็จ	1
Control Lift-1	16:00 - 23:30	21/06/2023 20:12	21/06/2023 20:12	ปกติ			ดำเนินการแล้วเสร็จ	1
FILTER PUMP-1	16:00 - 23:30	21/06/2023 20:04	21/06/2023 20:04	ไม่ปกติ	ปั๊มเสีย		ดำเนินการแล้วเสร็จ	1

1

Type here to search 28°C มีเมฆส่วนใหญ่ ไทย 02:30 7/5/2023

Building Operation System

bos.livingmanagementsystem.com/machineinspection/plan

Gmail YouTube Maps แปลภาษา ข่าวสาร Tasks Assignment Google Templet PPT

ตรวจเครื่องจักร ครั้งที่ 2

MI230600050
20/06/2023

ผู้ปฏิบัติงาน SK

เวลารับงาน 20/06/2023 12:31

ใบงานอ้างอิง

เครื่องจักร	เวลาตามแผน	เวลาที่ตรวจสอบ	เวลาที่ส่งเข้าระบบ	สถานะ	เหตุผลที่ไม่ผ่าน	เลขที่ใบงาน	สถานะใบงาน	ไฟล์
ตู้ Control บ่อบำบัดน้ำเสียบ่อ 1	16:00 - 23:30	20/06/2023 21:02	20/06/2023 21:02	ปกติ			ดำเนินการแล้วเสร็จ	1
MDB	16:00 - 23:30	20/06/2023 21:05	20/06/2023 21:05	ปกติ			ดำเนินการแล้วเสร็จ	1
BPP-1	16:00 - 23:30	20/06/2023 21:09	20/06/2023 21:09	ปกติ			ดำเนินการแล้วเสร็จ	1
ตู้ Control บ่อบำบัดน้ำเสียบ่อ 2	16:00 - 23:30	20/06/2023 21:03	20/06/2023 21:03	ปกติ			ดำเนินการแล้วเสร็จ	1
FILTER PUMP-1	16:00 - 23:30	20/06/2023 21:03	20/06/2023 21:03	ปกติ			ดำเนินการแล้วเสร็จ	1
ตู้ Control บ่อหน่วงน้ำ	16:00 - 23:30	20/06/2023 21:02	20/06/2023 21:02	ปกติ			ดำเนินการแล้วเสร็จ	1
CWP-1	16:00 - 23:30	20/06/2023 21:05	20/06/2023 21:05	ปกติ			ดำเนินการแล้วเสร็จ	1
Control Lift-1	16:00 - 23:30	20/06/2023 21:09	20/06/2023 21:09	ปกติ			ดำเนินการแล้วเสร็จ	1

1

Type here to search 28°C มีเมฆส่วนใหญ่ ไทย 02:30 7/5/2023

Building Operation System

bos.livingmanagementsystem.com/machineinspection/plan

Gmail YouTube Maps แปลภาษา ข่าวสาร Tasks Assignment Google Templet PPT

ตรวจเครื่องจักร ครั้งที่ 1

MI230600023
23/06/2023

ผู้ปฏิบัติงาน TI

เวลารับงาน 23/06/2023 09:54

ใบงานอ้างอิง

เครื่องจักร	เวลาตามแผน	เวลาที่ตรวจสอบ	เวลาที่ส่งเข้าระบบ	สถานะ	เหตุผลที่ไม่ผ่าน	เลขที่ใบงาน	สถานะใบงาน	ไฟล์
ตู้ Control บ่อบำบัดน้ำเสียบ่อ 1	08:00 - 14:00	23/06/2023 09:55	23/06/2023 09:55	ปกติ			ดำเนินการแล้วเสร็จ	1
ตู้ Control บ่อหน่วงน้ำ	08:00 - 14:00	23/06/2023 09:54	23/06/2023 09:54	ปกติ			ดำเนินการแล้วเสร็จ	1
CWP-1	08:00 - 14:00	23/06/2023 09:59	23/06/2023 09:59	ปกติ			ดำเนินการแล้วเสร็จ	1
BPP-1	08:00 - 14:00	23/06/2023 10:02	23/06/2023 10:02	ปกติ			ดำเนินการแล้วเสร็จ	1
FILTER PUMP-1	08:00 - 14:00	23/06/2023 09:57	23/06/2023 09:57	ไม่ปกติ	ปั๊มเสีย		ดำเนินการแล้วเสร็จ	1
Control Lift-1	08:00 - 14:00	23/06/2023 10:02	23/06/2023 10:02	ปกติ			ดำเนินการแล้วเสร็จ	1
ตู้ Control บ่อบำบัดน้ำเสียบ่อ 2	08:00 - 14:00	23/06/2023 09:57	23/06/2023 09:57	ปกติ			ดำเนินการแล้วเสร็จ	1
MDB	08:00 - 14:00	23/06/2023 09:58	23/06/2023 09:58	ปกติ			ดำเนินการแล้วเสร็จ	1

1

Type here to search 28°C มีเมฆส่วนใหญ่ 02:31 7/5/2023

Building Operation System

bos.livingmanagementsystem.com/machineinspection/plan

Gmail YouTube Maps แปลภาษา ข่าวสาร Tasks Assignment Google Templet PPT

ตรวจเครื่องจักร ครั้งที่ 1

MI230600022
22/06/2023

ผู้ปฏิบัติงาน PY

เวลารับงาน 22/06/2023 09:27

ใบงานอ้างอิง

เครื่องจักร	เวลาตามแผน	เวลาที่ตรวจสอบ	เวลาที่ส่งเข้าระบบ	สถานะ	เหตุผลที่ไม่ผ่าน	เลขที่ใบงาน	สถานะใบงาน	ไฟล์
ตู้ Control บ่อหน่วงน้ำ	08:00 - 14:00	22/06/2023 09:47	22/06/2023 09:47	ปกติ			ดำเนินการแล้วเสร็จ	1
FILTER PUMP-1	08:00 - 14:00	22/06/2023 10:05	22/06/2023 10:05	ไม่ปกติ	น้ำรั่วเสื้อใบพัด		ดำเนินการแล้วเสร็จ	1
CWP-1	08:00 - 14:00	22/06/2023 10:03	22/06/2023 10:03	ปกติ			ดำเนินการแล้วเสร็จ	1
MDB	08:00 - 14:00	22/06/2023 09:27	22/06/2023 09:27	ปกติ			ดำเนินการแล้วเสร็จ	1
BPP-1	08:00 - 14:00	22/06/2023 09:58	22/06/2023 09:58	ปกติ			ดำเนินการแล้วเสร็จ	1
ตู้ Control บ่อบำบัดน้ำเสียบ่อ 2	08:00 - 14:00	22/06/2023 10:05	22/06/2023 10:05	ปกติ			ดำเนินการแล้วเสร็จ	1
ตู้ Control บ่อบำบัดน้ำเสียบ่อ 1	08:00 - 14:00	22/06/2023 09:47	22/06/2023 09:47	ปกติ			ดำเนินการแล้วเสร็จ	1
Control Lift-1	08:00 - 14:00	22/06/2023 09:59	22/06/2023 09:59	ปกติ			ดำเนินการแล้วเสร็จ	1

1

Type here to search 28°C มีเมฆส่วนใหญ่ 02:30 7/5/2023

Building Operation System

bos.livingmanagementsystem.com/machineinspection/plan

Gmail YouTube Maps แปลภาษา ข่าวสาร Tasks Assignment Google Templet PPT

ตรวจเครื่องจักร ครั้งที่ 2

MI230600053
23/06/2023

ผู้ปฏิบัติงาน TI

เวลารับงาน 23/06/2023 19:58

ใบงานอ้างอิง

เครื่องจักร	เวลาตามแผน	เวลาที่ตรวจสอบ	เวลาที่ส่งเข้าระบบ	สถานะ	เหตุผลที่ไม่ผ่าน	เลขที่ใบงาน	สถานะใบงาน	ไฟล์
ตู้ Control บ่อบำบัดน้ำเสียบ่อ 1	16:00 - 23:30	23/06/2023 19:59	23/06/2023 19:59	ปกติ			ดำเนินการแล้วเสร็จ	1
ตู้ Control บ่อบำบัดน้ำเสียบ่อ 2	16:00 - 23:30	23/06/2023 20:02	23/06/2023 20:02	ปกติ			ดำเนินการแล้วเสร็จ	1
ตู้ Control บ่อหน่วงน้ำ	16:00 - 23:30	23/06/2023 19:58	23/06/2023 19:59	ปกติ			ดำเนินการแล้วเสร็จ	1
FILTER PUMP-1	16:00 - 23:30	23/06/2023 20:03	23/06/2023 20:03	ไม่ปกติ	ปั๊มเสีย		ดำเนินการแล้วเสร็จ	1
BPP-1	16:00 - 23:30	23/06/2023 20:19	23/06/2023 20:19	ปกติ			ดำเนินการแล้วเสร็จ	1
Control Lift-1	16:00 - 23:30	23/06/2023 20:19	23/06/2023 20:20	ปกติ			ดำเนินการแล้วเสร็จ	1
CWP-1	16:00 - 23:30	23/06/2023 20:05	23/06/2023 20:06	ปกติ			ดำเนินการแล้วเสร็จ	1
MDB	16:00 - 23:30	23/06/2023 20:04	23/06/2023 20:05	ปกติ			ดำเนินการแล้วเสร็จ	1

1

Type here to search 28°C มีเมฆส่วนใหญ่ 02:31 7/5/2023

Building Operation System

bos.livingmanagementsystem.com/machineinspection/plan

Gmail YouTube Maps แปลภาษา ข่าวสาร Tasks Assignment Google Templet PPT

ตรวจเครื่องจักร ครั้งที่ 2

MI230600052
22/06/2023

ผู้ปฏิบัติงาน PY

เวลารับงาน 22/06/2023 17:23

ใบงานอ้างอิง

เครื่องจักร	เวลาตามแผน	เวลาที่ตรวจสอบ	เวลาที่ส่งเข้าระบบ	สถานะ	เหตุผลที่ไม่ผ่าน	เลขที่ใบงาน	สถานะใบงาน	ไฟล์
BPP-1	16:00 - 23:30	22/06/2023 19:07	22/06/2023 19:08	ปกติ			ดำเนินการแล้วเสร็จ	1
ตู้ Control บ่อบำบัดน้ำเสียบ่อ 2	16:00 - 23:30	22/06/2023 18:43	22/06/2023 18:43	ปกติ			ดำเนินการแล้วเสร็จ	1
ตู้ Control บ่อบำบัดน้ำเสียบ่อ 1	16:00 - 23:30	22/06/2023 18:54	22/06/2023 18:54	ปกติ			ดำเนินการแล้วเสร็จ	1
MDB	16:00 - 23:30	22/06/2023 17:24	22/06/2023 17:24	ปกติ			ดำเนินการแล้วเสร็จ	1
ตู้ Control บ่อหน่วงน้ำ	16:00 - 23:30	22/06/2023 18:53	22/06/2023 18:53	ปกติ			ดำเนินการแล้วเสร็จ	1
FILTER PUMP-1	16:00 - 23:30	22/06/2023 18:42	22/06/2023 18:42	ไม่ปกติ	น้ำรั่วเสื้อใบพัด		ดำเนินการแล้วเสร็จ	1
CWP-1	16:00 - 23:30	22/06/2023 17:25	22/06/2023 17:25	ปกติ			ดำเนินการแล้วเสร็จ	1
Control Lift-1	16:00 - 23:30	22/06/2023 19:08	22/06/2023 19:08	ปกติ			ดำเนินการแล้วเสร็จ	1

1

Type here to search 28°C มีเมฆส่วนใหญ่ 02:31 7/5/2023

Building Operation System

bos.livingmanagementsystem.com/machineinspection/plan

Gmail YouTube Maps แปลภาษา ข่าวสาร Tasks Assignment Google Templet PPT

ตรวจเครื่องจักร ครั้งที่ 1

MI230600025
25/06/2023

ผู้ปฏิบัติงาน TI

เวลารับงาน 25/06/2023 08:49

ใบงานอ้างอิง

เครื่องจักร	เวลาตามแผน	เวลาที่ตรวจสอบ	เวลาที่ส่งเข้าระบบ	สถานะ	เหตุผลที่ไม่ผ่าน	เลขที่ใบงาน	สถานะใบงาน	ไฟล์
Control Lift-1	08:00 - 14:00	25/06/2023 09:00	25/06/2023 09:00	ปกติ			ดำเนินการแล้วเสร็จ	1
CWP-1	08:00 - 14:00	25/06/2023 08:52	25/06/2023 08:53	ปกติ			ดำเนินการแล้วเสร็จ	1
FILTER PUMP-1	08:00 - 14:00	25/06/2023 08:54	25/06/2023 08:54	ไม่ปกติ	ปั๊มเสีย		ดำเนินการแล้วเสร็จ	1
BPP-1	08:00 - 14:00	25/06/2023 08:59	25/06/2023 09:00	ปกติ			ดำเนินการแล้วเสร็จ	1
ตู้ Control บ่อหน่วงน้ำ	08:00 - 14:00	25/06/2023 08:49	25/06/2023 08:49	ปกติ			ดำเนินการแล้วเสร็จ	1
MDB	08:00 - 14:00	25/06/2023 08:52	25/06/2023 08:52	ปกติ			ดำเนินการแล้วเสร็จ	1
ตู้ Control บ่อบำบัดน้ำเสียบ่อ 2	08:00 - 14:00	25/06/2023 08:55	25/06/2023 08:55	ปกติ			ดำเนินการแล้วเสร็จ	1
ตู้ Control บ่อบำบัดน้ำเสียบ่อ 1	08:00 - 14:00	25/06/2023 08:56	25/06/2023 08:56	ปกติ			ดำเนินการแล้วเสร็จ	1

1

Type here to search 28°C มีเมฆส่วนใหญ่ ไทย 02:31 7/5/2023

Building Operation System

bos.livingmanagementsystem.com/machineinspection/plan

Gmail YouTube Maps แปลภาษา ข่าวสาร Tasks Assignment Google Templet PPT

ตรวจเครื่องจักร ครั้งที่ 1

MI230600024
24/06/2023

ผู้ปฏิบัติงาน SK

เวลารับงาน 24/06/2023 10:54

ใบงานอ้างอิง

เครื่องจักร	เวลาตามแผน	เวลาที่ตรวจสอบ	เวลาที่ส่งเข้าระบบ	สถานะ	เหตุผลที่ไม่ผ่าน	เลขที่ใบงาน	สถานะใบงาน	ไฟล์
Control Lift-1	08:00 - 14:00	24/06/2023 11:11	24/06/2023 11:12	ปกติ			ดำเนินการแล้วเสร็จ	1
ตู้ Control บ่อหน่วงน้ำ	08:00 - 14:00	24/06/2023 10:56	24/06/2023 10:56	ปกติ			ดำเนินการแล้วเสร็จ	1
BPP-1	08:00 - 14:00	24/06/2023 11:10	24/06/2023 11:10	ปกติ			ดำเนินการแล้วเสร็จ	1
FILTER PUMP-1	08:00 - 14:00	24/06/2023 10:57	24/06/2023 10:57	ปกติ			ดำเนินการแล้วเสร็จ	1
CWP-1	08:00 - 14:00	24/06/2023 11:01	24/06/2023 11:01	ปกติ			ดำเนินการแล้วเสร็จ	1
ตู้ Control บ่อบำบัดน้ำเสียบ่อ 2	08:00 - 14:00	24/06/2023 10:57	24/06/2023 10:57	ปกติ			ดำเนินการแล้วเสร็จ	1
MDB	08:00 - 14:00	24/06/2023 11:02	24/06/2023 11:02	ปกติ			ดำเนินการแล้วเสร็จ	1
ตู้ Control บ่อบำบัดน้ำเสียบ่อ 1	08:00 - 14:00	24/06/2023 10:56	24/06/2023 10:56	ปกติ			ดำเนินการแล้วเสร็จ	1

1

Type here to search 28°C มีเมฆส่วนใหญ่ ไทย 02:31 7/5/2023

Building Operation System

bos.livingmanagementsystem.com/machineinspection/plan

Gmail YouTube Maps แปลภาษา ข่าวสาร Tasks Assignment Google Templet PPT

ตรวจเครื่องจักร ครั้งที่ 2

MI230600055
25/06/2023

ผู้ปฏิบัติงาน PY

เวลารับงาน 25/06/2023 17:36

ใบงานอ้างอิง

เครื่องจักร	เวลาตามแผน	เวลาที่ตรวจสอบ	เวลาที่ส่งเข้าระบบ	สถานะ	เหตุผลที่ไม่ผ่าน	เลขที่ใบงาน	สถานะใบงาน	ไฟล์
BPP-1	16:00 - 23:30	25/06/2023 17:42	25/06/2023 17:42	ปกติ			ดำเนินการแล้วเสร็จ	1
Control Lift-1	16:00 - 23:30	25/06/2023 17:42	25/06/2023 17:42	ปกติ			ดำเนินการแล้วเสร็จ	1
CWP-1	16:00 - 23:30	25/06/2023 17:37	25/06/2023 17:37	ปกติ			ดำเนินการแล้วเสร็จ	1
ตู้ Control บ่อหน่วงน้ำ	16:00 - 23:30	25/06/2023 17:46	25/06/2023 17:46	ปกติ			ดำเนินการแล้วเสร็จ	1
ตู้ Control บ่อบำบัดน้ำเสียบ่อ 2	16:00 - 23:30	25/06/2023 18:20	25/06/2023 18:20	ปกติ			ดำเนินการแล้วเสร็จ	1
MDB	16:00 - 23:30	25/06/2023 17:37	25/06/2023 17:37	ปกติ			ดำเนินการแล้วเสร็จ	1
FILTER PUMP-1	16:00 - 23:30	25/06/2023 18:19	25/06/2023 18:19	ไม่ปกติ	...		ดำเนินการแล้วเสร็จ	1
ตู้ Control บ่อบำบัดน้ำเสียบ่อ 1	16:00 - 23:30	25/06/2023 17:47	25/06/2023 17:47	ปกติ			ดำเนินการแล้วเสร็จ	1

1

Type here to search 28°C มีเมฆส่วนใหญ่ ไทย 02:31 7/5/2023

Building Operation System

bos.livingmanagementsystem.com/machineinspection/plan

Gmail YouTube Maps แปลภาษา ข่าวสาร Tasks Assignment Google Templet PPT

ตรวจเครื่องจักร ครั้งที่ 2

MI230600054
24/06/2023

ผู้ปฏิบัติงาน SK

เวลารับงาน 24/06/2023 18:05

ใบงานอ้างอิง

เครื่องจักร	เวลาตามแผน	เวลาที่ตรวจสอบ	เวลาที่ส่งเข้าระบบ	สถานะ	เหตุผลที่ไม่ผ่าน	เลขที่ใบงาน	สถานะใบงาน	ไฟล์
Control Lift-1	16:00 - 23:30	24/06/2023 20:12	24/06/2023 20:12	ปกติ			ดำเนินการแล้วเสร็จ	1
FILTER PUMP-1	16:00 - 23:30	24/06/2023 20:06	24/06/2023 20:06	ปกติ			ดำเนินการแล้วเสร็จ	1
ตู้ Control บ่อบำบัดน้ำเสียบ่อ 1	16:00 - 23:30	24/06/2023 20:04	24/06/2023 20:04	ปกติ			ดำเนินการแล้วเสร็จ	1
ตู้ Control บ่อบำบัดน้ำเสียบ่อ 2	16:00 - 23:30	24/06/2023 20:06	24/06/2023 20:06	ปกติ			ดำเนินการแล้วเสร็จ	1
ตู้ Control บ่อหน่วงน้ำ	16:00 - 23:30	24/06/2023 20:05	24/06/2023 20:05	ปกติ			ดำเนินการแล้วเสร็จ	1
MDB	16:00 - 23:30	24/06/2023 20:08	24/06/2023 20:08	ปกติ			ดำเนินการแล้วเสร็จ	1
BPP-1	16:00 - 23:30	24/06/2023 20:12	24/06/2023 20:12	ปกติ			ดำเนินการแล้วเสร็จ	1
CWP-1	16:00 - 23:30	24/06/2023 20:08	24/06/2023 20:08	ปกติ			ดำเนินการแล้วเสร็จ	1

1

Type here to search 28°C มีเมฆส่วนใหญ่ ไทย 02:31 7/5/2023

Building Operation System

bos.livingmanagementsystem.com/machineinspection/plan

Gmail YouTube Maps แปลภาษา ข่าวสาร Tasks Assignment Google Templet PPT

ตรวจเครื่องจักร ครั้งที่ 1

MI230600027
27/06/2023

ผู้ปฏิบัติงาน PY

เวลารับงาน 27/06/2023 09:09

ใบงานอ้างอิง

เครื่องจักร	เวลาตามแผน	เวลาที่ตรวจสอบ	เวลาที่ส่งเข้าระบบ	สถานะ	เหตุผลที่ไม่ผ่าน	เลขที่ใบงาน	สถานะใบงาน	ไฟล์
CWP-1	08:00 - 14:00	27/06/2023 09:28	27/06/2023 09:28	ปกติ			ดำเนินการแล้วเสร็จ	1
ตู้ Control บ่อบำบัดน้ำเสียบ่อ 2	08:00 - 14:00	27/06/2023 09:13	27/06/2023 09:13	ปกติ			ดำเนินการแล้วเสร็จ	1
ตู้ Control บ่อบำบัดน้ำเสียบ่อ 1	08:00 - 14:00	27/06/2023 09:12	27/06/2023 09:12	ปกติ			ดำเนินการแล้วเสร็จ	1
Control Lift-1	08:00 - 14:00	27/06/2023 10:58	27/06/2023 10:58	ปกติ			ดำเนินการแล้วเสร็จ	1
BPP-1	08:00 - 14:00	27/06/2023 10:59	27/06/2023 10:59	ปกติ			ดำเนินการแล้วเสร็จ	1
ตู้ Control บ่อหน่วงน้ำ	08:00 - 14:00	27/06/2023 09:11	27/06/2023 09:11	ปกติ			ดำเนินการแล้วเสร็จ	1
MDB	08:00 - 14:00	27/06/2023 09:28	27/06/2023 09:28	ปกติ			ดำเนินการแล้วเสร็จ	1
FILTER PUMP-1	08:00 - 14:00	27/06/2023 09:14	27/06/2023 09:14	ไม่ปกติ	...		ดำเนินการแล้วเสร็จ	1

1

Type here to search 28°C มีเมฆส่วนใหญ่ ไทย 02:32 7/5/2023

Building Operation System

bos.livingmanagementsystem.com/machineinspection/plan

Gmail YouTube Maps แปลภาษา ข่าวสาร Tasks Assignment Google Templet PPT

ตรวจเครื่องจักร ครั้งที่ 1

MI230600026
26/06/2023

ผู้ปฏิบัติงาน TI

เวลารับงาน 26/06/2023 09:19

ใบงานอ้างอิง

เครื่องจักร	เวลาตามแผน	เวลาที่ตรวจสอบ	เวลาที่ส่งเข้าระบบ	สถานะ	เหตุผลที่ไม่ผ่าน	เลขที่ใบงาน	สถานะใบงาน	ไฟล์
BPP-1	08:00 - 14:00	26/06/2023 09:31	26/06/2023 09:31	ปกติ			ดำเนินการแล้วเสร็จ	1
FILTER PUMP-1	08:00 - 14:00	26/06/2023 09:25	26/06/2023 09:25	ไม่ปกติ	ปั๊มเสีย		ดำเนินการแล้วเสร็จ	1
ตู้ Control บ่อบำบัดน้ำเสียบ่อ 1	08:00 - 14:00	26/06/2023 09:24	26/06/2023 09:24	ปกติ			ดำเนินการแล้วเสร็จ	1
ตู้ Control บ่อหน่วงน้ำ	08:00 - 14:00	26/06/2023 09:23	26/06/2023 09:23	ปกติ			ดำเนินการแล้วเสร็จ	1
Control Lift-1	08:00 - 14:00	26/06/2023 09:32	26/06/2023 09:32	ปกติ			ดำเนินการแล้วเสร็จ	1
MDB	08:00 - 14:00	26/06/2023 09:28	26/06/2023 09:28	ปกติ			ดำเนินการแล้วเสร็จ	1
CWP-1	08:00 - 14:00	26/06/2023 09:28	26/06/2023 09:28	ปกติ			ดำเนินการแล้วเสร็จ	1
ตู้ Control บ่อบำบัดน้ำเสียบ่อ 2	08:00 - 14:00	26/06/2023 09:24	26/06/2023 09:25	ปกติ			ดำเนินการแล้วเสร็จ	1

1

Type here to search 28°C มีเมฆส่วนใหญ่ ไทย 02:32 7/5/2023

Building Operation System

bos.livingmanagementsystem.com/machineinspection/plan

Gmail YouTube Maps แปลภาษา ข่าวสาร Tasks Assignment Google Templet PPT

ตรวจเครื่องจักร ครั้งที่ 2

MI230600057
27/06/2023

ผู้ปฏิบัติงาน SK

เวลารับงาน 27/06/2023 19:16

ใบงานอ้างอิง

เครื่องจักร	เวลาตามแผน	เวลาที่ตรวจสอบ	เวลาที่ส่งเข้าระบบ	สถานะ	เหตุผลที่ไม่ผ่าน	เลขที่ใบงาน	สถานะใบงาน	ไฟล์
Control Lift-1	16:00 - 23:30	27/06/2023 20:33	27/06/2023 20:33	ปกติ			ดำเนินการแล้วเสร็จ	1
MDB	16:00 - 23:30	27/06/2023 20:26	27/06/2023 20:26	ปกติ			ดำเนินการแล้วเสร็จ	1
ตู้ Control บ่อบำบัดน้ำเสียบ่อ 1	16:00 - 23:30	27/06/2023 19:16	27/06/2023 19:16	ปกติ			ดำเนินการแล้วเสร็จ	1
ตู้ Control บ่อหน่วงน้ำ	16:00 - 23:30	27/06/2023 19:16	27/06/2023 19:16	ปกติ			ดำเนินการแล้วเสร็จ	1
FILTER PUMP-1	16:00 - 23:30	27/06/2023 19:17	27/06/2023 19:17	ปกติ			ดำเนินการแล้วเสร็จ	1
ตู้ Control บ่อบำบัดน้ำเสียบ่อ 2	16:00 - 23:30	27/06/2023 19:17	27/06/2023 19:17	ปกติ			ดำเนินการแล้วเสร็จ	1
BPP-1	16:00 - 23:30	27/06/2023 20:32	27/06/2023 20:32	ปกติ			ดำเนินการแล้วเสร็จ	1
CWP-1	16:00 - 23:30	27/06/2023 20:24	27/06/2023 20:24	ปกติ			ดำเนินการแล้วเสร็จ	1

1

Type here to search 28°C มีเมฆส่วนใหญ่ ไทย 02:32 7/5/2023

Building Operation System

bos.livingmanagementsystem.com/machineinspection/plan

Gmail YouTube Maps แปลภาษา ข่าวสาร Tasks Assignment Google Templet PPT

ตรวจเครื่องจักร ครั้งที่ 2

MI230600056
26/06/2023

ผู้ปฏิบัติงาน TI

เวลารับงาน 26/06/2023 16:46

ใบงานอ้างอิง

เครื่องจักร	เวลาตามแผน	เวลาที่ตรวจสอบ	เวลาที่ส่งเข้าระบบ	สถานะ	เหตุผลที่ไม่ผ่าน	เลขที่ใบงาน	สถานะใบงาน	ไฟล์
MDB	16:00 - 23:30	26/06/2023 20:01	26/06/2023 20:08	ปกติ			ดำเนินการแล้วเสร็จ	1
ตู้ Control บ่อหน่วงน้ำ	16:00 - 23:30	26/06/2023 16:46	26/06/2023 16:46	ปกติ			ดำเนินการแล้วเสร็จ	1
FILTER PUMP-1	16:00 - 23:30	26/06/2023 20:00	26/06/2023 20:00	ไม่ปกติ	ปั๊มเสีย		ดำเนินการแล้วเสร็จ	1
ตู้ Control บ่อบำบัดน้ำเสียบ่อ 2	16:00 - 23:30	26/06/2023 20:00	26/06/2023 20:00	ปกติ			ดำเนินการแล้วเสร็จ	1
BPP-1	16:00 - 23:30	26/06/2023 20:08	26/06/2023 20:08	ปกติ			ดำเนินการแล้วเสร็จ	1
ตู้ Control บ่อบำบัดน้ำเสียบ่อ 1	16:00 - 23:30	26/06/2023 16:47	26/06/2023 16:47	ปกติ			ดำเนินการแล้วเสร็จ	1
Control Lift-1	16:00 - 23:30	26/06/2023 20:08	26/06/2023 20:08	ปกติ			ดำเนินการแล้วเสร็จ	1
CWP-1	16:00 - 23:30	26/06/2023 20:02	26/06/2023 20:08	ปกติ			ดำเนินการแล้วเสร็จ	1

1

Type here to search 28°C มีเมฆส่วนใหญ่ ไทย 02:32 7/5/2023

Building Operation System

bos.livingmanagementsystem.com/machineinspection/plan

Gmail YouTube Maps แปลภาษา ข่าวสาร Tasks Assignment Google Templet PPT

ตรวจเครื่องจักร ครั้งที่ 1

MI230600029
29/06/2023

ผู้ปฏิบัติงาน TI

เวลารับงาน 29/06/2023 09:44

ใบงานอ้างอิง

เครื่องจักร	เวลาตามแผน	เวลาที่ตรวจสอบ	เวลาที่ส่งเข้าระบบ	สถานะ	เหตุผลที่ไม่ผ่าน	เลขที่ใบงาน	สถานะใบงาน	ไฟล์
ตู้ Control บ่อบำบัดน้ำเสียบ่อ 1	08:00 - 14:00	29/06/2023 09:46	29/06/2023 09:46	ปกติ			ดำเนินการแล้วเสร็จ	1
Control Lift-1	08:00 - 14:00	29/06/2023 09:55	29/06/2023 09:55	ปกติ			ดำเนินการแล้วเสร็จ	1
BPP-1	08:00 - 14:00	29/06/2023 09:54	29/06/2023 09:54	ปกติ			ดำเนินการแล้วเสร็จ	1
ตู้ Control บ่อหน่วงน้ำ	08:00 - 14:00	29/06/2023 09:45	29/06/2023 09:46	ปกติ			ดำเนินการแล้วเสร็จ	1
MDB	08:00 - 14:00	29/06/2023 09:50	29/06/2023 09:51	ปกติ			ดำเนินการแล้วเสร็จ	1
FILTER PUMP-1	08:00 - 14:00	29/06/2023 09:47	29/06/2023 09:47	ไม่ปกติ	ปั๊มเสีย		ดำเนินการแล้วเสร็จ	1
CWP-1	08:00 - 14:00	29/06/2023 09:48	29/06/2023 09:49	ปกติ			ดำเนินการแล้วเสร็จ	1
ตู้ Control บ่อบำบัดน้ำเสียบ่อ 2	08:00 - 14:00	29/06/2023 09:46	29/06/2023 09:46	ปกติ			ดำเนินการแล้วเสร็จ	1

1

Type here to search 28°C มีเมฆเล็กน้อย ไทย 02:32 7/5/2023

Building Operation System

bos.livingmanagementsystem.com/machineinspection/plan

Gmail YouTube Maps แปลภาษา ข่าวสาร Tasks Assignment Google Templet PPT

ตรวจเครื่องจักร ครั้งที่ 1

MI230600028
28/06/2023

ผู้ปฏิบัติงาน PY

เวลารับงาน 28/06/2023 13:42

ใบงานอ้างอิง

เครื่องจักร	เวลาตามแผน	เวลาที่ตรวจสอบ	เวลาที่ส่งเข้าระบบ	สถานะ	เหตุผลที่ไม่ผ่าน	เลขที่ใบงาน	สถานะใบงาน	ไฟล์
ตู้ Control บ่อหน่วงน้ำ	08:00 - 14:00	28/06/2023 13:48	28/06/2023 13:48	ปกติ			ดำเนินการแล้วเสร็จ	1
ตู้ Control บ่อบำบัดน้ำเสียบ่อ 1	08:00 - 14:00	28/06/2023 13:48	28/06/2023 13:48	ปกติ			ดำเนินการแล้วเสร็จ	1
MDB	08:00 - 14:00	28/06/2023 13:46	28/06/2023 13:46	ปกติ			ดำเนินการแล้วเสร็จ	1
FILTER PUMP-1	08:00 - 14:00	28/06/2023 13:47	28/06/2023 13:47	ไม่ปกติ	...		ดำเนินการแล้วเสร็จ	1
ตู้ Control บ่อบำบัดน้ำเสียบ่อ 2	08:00 - 14:00	28/06/2023 13:47	28/06/2023 13:47	ปกติ			ดำเนินการแล้วเสร็จ	1
CWP-1	08:00 - 14:00	28/06/2023 13:46	28/06/2023 13:46	ปกติ			ดำเนินการแล้วเสร็จ	1
Control Lift-1	08:00 - 14:00	28/06/2023 13:42	28/06/2023 13:42	ปกติ			ดำเนินการแล้วเสร็จ	1
BPP-1	08:00 - 14:00	28/06/2023 13:43	28/06/2023 13:43	ปกติ			ดำเนินการแล้วเสร็จ	1

1

Type here to search 28°C มีเมฆเล็กน้อย ไทย 02:32 7/5/2023

Building Operation System

bos.livingmanagementsystem.com/machineinspection/plan

Gmail YouTube Maps แปลภาษา ข่าวสาร Tasks Assignment Google Templet PPT

ตรวจเครื่องจักร ครั้งที่ 2

MI230600059
29/06/2023

ผู้ปฏิบัติงาน TI

เวลารับงาน 29/06/2023 19:52

ใบงานอ้างอิง

เครื่องจักร	เวลาตามแผน	เวลาที่ตรวจสอบ	เวลาที่ส่งเข้าระบบ	สถานะ	เหตุผลที่ไม่ผ่าน	เลขที่ใบงาน	สถานะใบงาน	ไฟล์
Control Lift-1	16:00 - 23:30	29/06/2023 20:06	29/06/2023 20:06	ปกติ			ดำเนินการแล้วเสร็จ	1
ตู้ Control บ่อบำบัดน้ำเสียบ่อ 2	16:00 - 23:30	29/06/2023 19:56	29/06/2023 19:56	ปกติ			ดำเนินการแล้วเสร็จ	1
ตู้ Control บ่อหน่วงน้ำ	16:00 - 23:30	29/06/2023 19:54	29/06/2023 19:54	ปกติ			ดำเนินการแล้วเสร็จ	1
CWP-1	16:00 - 23:30	29/06/2023 20:03	29/06/2023 20:03	ปกติ			ดำเนินการแล้วเสร็จ	1
ตู้ Control บ่อบำบัดน้ำเสียบ่อ 1	16:00 - 23:30	29/06/2023 19:55	29/06/2023 19:55	ปกติ			ดำเนินการแล้วเสร็จ	1
BPP-1	16:00 - 23:30	29/06/2023 20:05	29/06/2023 20:05	ปกติ			ดำเนินการแล้วเสร็จ	1
MDB	16:00 - 23:30	29/06/2023 20:01	29/06/2023 20:02	ปกติ			ดำเนินการแล้วเสร็จ	1
FILTER PUMP-1	16:00 - 23:30	29/06/2023 19:57	29/06/2023 19:57	ไม่ปกติ	ปั๊มเสีย		ดำเนินการแล้วเสร็จ	1

1

Type here to search 28°C มีเมฆเล็กน้อย ไทย 02:33 7/5/2023

Building Operation System

bos.livingmanagementsystem.com/machineinspection/plan

Gmail YouTube Maps แปลภาษา ข่าวสาร Tasks Assignment Google Templet PPT

ตรวจเครื่องจักร ครั้งที่ 2

MI230600058
28/06/2023

ผู้ปฏิบัติงาน PY

เวลารับงาน 28/06/2023 17:26

ใบงานอ้างอิง

เครื่องจักร	เวลาตามแผน	เวลาที่ตรวจสอบ	เวลาที่ส่งเข้าระบบ	สถานะ	เหตุผลที่ไม่ผ่าน	เลขที่ใบงาน	สถานะใบงาน	ไฟล์
MDB	16:00 - 23:30	28/06/2023 17:30	28/06/2023 17:30	ปกติ			ดำเนินการแล้วเสร็จ	1
ตู้ Control บ่อหน่วงน้ำ	16:00 - 23:30	28/06/2023 18:19	28/06/2023 18:19	ปกติ			ดำเนินการแล้วเสร็จ	1
ตู้ Control บ่อบำบัดน้ำเสียบ่อ 1	16:00 - 23:30	28/06/2023 18:19	28/06/2023 18:19	ปกติ			ดำเนินการแล้วเสร็จ	1
Control Lift-1	16:00 - 23:30	28/06/2023 17:33	28/06/2023 17:33	ปกติ			ดำเนินการแล้วเสร็จ	1
ตู้ Control บ่อบำบัดน้ำเสียบ่อ 2	16:00 - 23:30	28/06/2023 18:14	28/06/2023 18:14	ปกติ			ดำเนินการแล้วเสร็จ	1
BPP-1	16:00 - 23:30	28/06/2023 17:36	28/06/2023 17:36	ปกติ			ดำเนินการแล้วเสร็จ	1
FILTER PUMP-1	16:00 - 23:30	28/06/2023 18:13	28/06/2023 18:13	ไม่ปกติ	...		ดำเนินการแล้วเสร็จ	1
CWP-1	16:00 - 23:30	28/06/2023 17:30	28/06/2023 17:30	ปกติ			ดำเนินการแล้วเสร็จ	1

1

Type here to search 28°C มีเมฆเล็กน้อย ไทย 02:32 7/5/2023

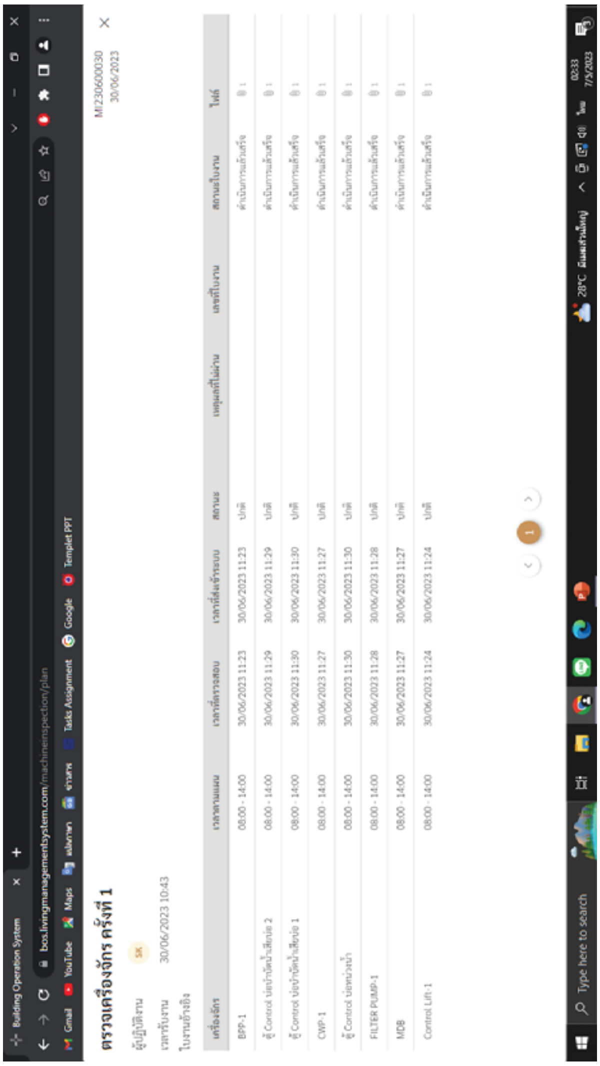

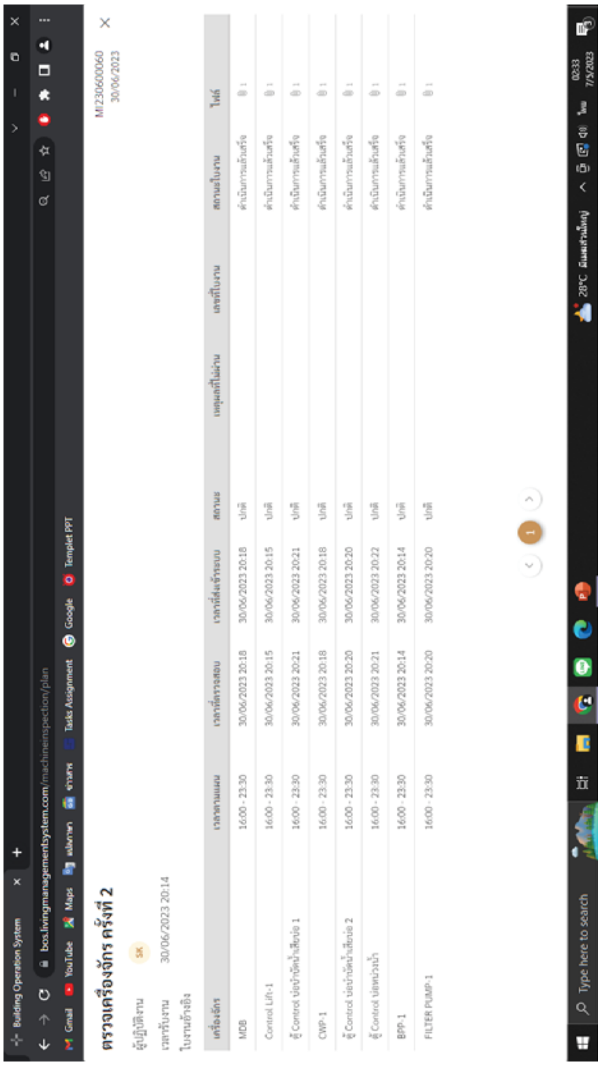

ค่าน้ำประปาห้องชุด โครงการ พาร์ค รามอินทรา

ลำดับ	ชั้น	บ้านเลขที่	ธ.ค.65	ม.ค.66	ก.พ.66	มี.ค.66	เม.ย.66	พ.ค.66	มิ.ย.66	จำนวนหน่วย	ราคาต่อหน่วย	เรียกเก็บเดือน	สถานะ
1	2B21-010101	1/1	46	50	58	63	64	65	67	2	44	มิ.ย.66	โครงการ
2	2B21-010102	1/2	65	68	75	82	87	93	96	3	66	มิ.ย.66	โครงการ
3	2B21-010103	1/3	19	22	27	30	31	31	31	0	0	มิ.ย.66	โครงการ
4	2B21-010104	1/4	23	24	26	28	30	35	41	6	132	มิ.ย.66	โครงการ
5	2B21-010105	1/5	67	68	71	75	78	80	82	2	44	มิ.ย.66	โครงการ
6	2B21-010106	1/6	4	4	4	5	14	20	24	4	88	มิ.ย.66	โครงการ
7	2B21-010107	1/7	17	17	18	18	19	21	23	2	44	มิ.ย.66	โครงการ
8	2B21-010108	1/8	11	12	14	15	16	16	17	1	22	มิ.ย.66	โครงการ
9	2B21-010109	1/9	40	45	48	52	56	59	63	4	88	มิ.ย.66	โครงการ
10	2B21-010110	1/10	27	29	33	36	39	41	45	4	88	มิ.ย.66	โครงการ
11	2B21-010111	1/11	52	58	62	63	64	65	67	2	44	มิ.ย.66	โครงการ
12	2B21-010112	1/12	37	40	42	45	46	48	51	3	66	มิ.ย.66	โครงการ
13	2B21-010113	1/13	5	5	5	5	5	6	15	9	198	มิ.ย.66	โครงการ
14	2B21-010114	1/14	16	19	21	22	25	27	29	2	44	มิ.ย.66	โครงการ
15	2B21-010115	1/15	39	42	44	46	48	50	53	3	66	มิ.ย.66	โครงการ
16	2B21-010201	1/16	3	3	3	3	4	4	6	2	44	มิ.ย.66	โครงการ
17	2B21-010202	1/17	32	32	32	32	33	34	36	2	44	มิ.ย.66	โครงการ
18	2B21-010203	1/18	59	66	73	80	88	95	102	7	154	มิ.ย.66	โครงการ
19	2B21-010204	1/19	69	72	72	82	96	108	118	10	220	มิ.ย.66	โครงการ
20	2B21-010205	1/20	22	24	25	26	26	28	30	2	44	มิ.ย.66	โครงการ
21	2B21-010206	1/21	58	61	62	64	64	71	75	4	88	มิ.ย.66	โครงการ
22	2B21-010207	1/22	49	55	60	71	82	83	97	14	308	มิ.ย.66	โครงการ
23	2B21-010208	1/23	42	45	48	51	53	57	63	6	132	มิ.ย.66	โครงการ
24	2B21-010209	1/24	19	24	29	33	38	43	49	6	132	มิ.ย.66	โครงการ
25	2B21-010210	1/25	27	29	32	34	37	39	42	3	66	มิ.ย.66	โครงการ
26	2B21-010211	1/26	43	47	50	53	56	60	65	5	110	มิ.ย.66	โครงการ
27	2B21-010212	1/27	13	14	14	15	17	22	28	6	132	มิ.ย.66	โครงการ
28	2B21-010213	1/28	29	32	34	37	39	42	44	2	44	มิ.ย.66	โครงการ
29	2B21-010214	1/29	85	95	107	116	123	131	139	8	176	มิ.ย.66	โครงการ
30	2B21-010215	1/30	9	10	12	13	15	17	19	2	44	มิ.ย.66	โครงการ
31	2B21-010216	1/31	26	31	37	42	47	50	55	5	110	มิ.ย.66	โครงการ
32	2B21-010217	1/32	39	42	45	48	51	53	57	4	88	มิ.ย.66	โครงการ
33	2B21-010218	1/33	61	63	66	71	73	73	80	7	154	มิ.ย.66	โครงการ
34	2B21-010219	1/34	4	4	4	4	4	4	6	2	44	มิ.ย.66	โครงการ
35	2B21-010220	1/35	24	31	37	49	54	60	66	6	132	มิ.ย.66	โครงการ
36	2B21-010221	1/36	40	46	50	55	59	63	66	3	66	มิ.ย.66	โครงการ
37	2B21-010222	1/37	3	4	4	4	4	4	5	1	22	มิ.ย.66	โครงการ
38	2B21-010223	1/38	3	3	3	3	6	16	21	5	110	มิ.ย.66	โครงการ
39	2B21-010224	1/39	3	3	3	3	5	10	15	5	110	มิ.ย.66	โครงการ
40	2B21-010225	1/40	25	32	38	44	51	57	62	5	110	มิ.ย.66	โครงการ
41	2B21-010226	1/41	45	49	52	55	60	66	73	7	154	มิ.ย.66	โครงการ
42	2B21-010227	1/42	29	32	35	37	40	43	46	3	66	มิ.ย.66	โครงการ
43	2B21-010301	1/43	64	69	75	80	85	90	97	7	154	มิ.ย.66	โครงการ
44	2B21-010302	1/44	6	15	25	36	52	67	84	17	374	มิ.ย.66	โครงการ
45	2B21-010303	1/45	47	52	57	61	65	69	74	5	110	มิ.ย.66	โครงการ
46	2B21-010304	1/46	35	38	44	48	53	57	63	6	132	มิ.ย.66	โครงการ
47	2B21-010305	1/47	4	4	4	4	4	4	12	8	176	มิ.ย.66	โครงการ
48	2B21-010306	1/48	3	3	7	13	19	24	30	6	132	มิ.ย.66	โครงการ
49	2B21-010623	1/49	46	47	52	53	54	57	59	2	44	มิ.ย.66	โครงการ
50	2B21-010308	1/50	58	60	63	65	68	71	74	3	66	มิ.ย.66	โครงการ
51	2B21-010309	1/51	56	61	65	71	75	79	83	4	88	มิ.ย.66	โครงการ
52	2B21-010310	1/52	101	105	114	117	120	123	127	4	88	มิ.ย.66	โครงการ
53	2B21-010311	1/53	43	47	51	55	59	63	68	5	110	มิ.ย.66	โครงการ
54	2B21-010312	1/54	92	100	108	112	115	119	129	10	220	มิ.ย.66	โครงการ
55	2B21-010313	1/55	38	40	43	46	48	58	72	14	308	มิ.ย.66	โครงการ
56	2B21-010314	1/56	15	17	20	24	29	33	38	5	110	มิ.ย.66	โครงการ
57	2B21-010315	1/57	5	5	5	5	5	5	7	2	44	มิ.ย.66	โครงการ
58	2B21-010316	1/58	56	59	64	68	72	78	83	5	110	มิ.ย.66	โครงการ
59	2B21-010317	1/59	41	49	58	66	72	79	87	8	176	มิ.ย.66	โครงการ
60	2B21-010318	1/60	3	3	3	3	4	6	8	2	44	มิ.ย.66	โครงการ
61	2B21-010319	1/61	57	58	59	60	61	62	63	1	22	มิ.ย.66	โครงการ
62	2B21-010320	1/62	6	8	9	10	12	13	16	3	66	มิ.ย.66	โครงการ
63	2B21-010321	1/63	8	8	7	7	7	8	11	3	66	มิ.ย.66	โครงการ
64	2B21-010322	1/64	4	4	4	4	5	6	6	0	0	มิ.ย.66	โครงการ
65	2B21-010323	1/65	43	43	43	43	43	43	43	0	0	มิ.ย.66	โครงการ
66	2B21-010324	1/66	4	4	4	5	12	18	25	7	154	มิ.ย.66	โครงการ
67	2B21-010325	1/67	8	8	8	8	8	8	8	0	0	มิ.ย.66	โครงการ
68	2B21-010326	1/68	41	42	42	42	43	43	44	1	22	มิ.ย.66	โครงการ
69	2B21-010327	1/69	69	73	80	87	91	95	98	3	66	มิ.ย.66	โครงการ
70	2B21-010328	1/70	70	76	82	88	94	98	104	6	132	มิ.ย.66	โครงการ
71	2B21-010401	1/71	14	16	17	19	21	23	25	2	44	มิ.ย.66	โครงการ
72	2B21-010402	1/72	12	12	13	14	16	16	16	0	0	มิ.ย.66	โครงการ
73	2B21-010403	1/73	42	46	51	57	62	67	72	5	110	มิ.ย.66	โครงการ
74	2B21-010404	1/74	16	19	23	28	34	41	49	8	176	มิ.ย.66	โครงการ
75	2B21-010405	1/75	24	27	30	34	37	41	45	4	88	มิ.ย.66	โครงการ
76	2B21-010406	1/76	34	39	43	49	53	59	66	7	154	มิ.ย.66	โครงการ
77	2B21-010407	1/77	11	12	14	15	15	15	16	1	22	มิ.ย.66	โครงการ
78	2B21-010408	1/78	29	35	41	47	53	58	63	5	110	มิ.ย.66	โครงการ
79	2B21-010409	1/79	4	4	4	4	5	10	16	6	132	มิ.ย.66	โครงการ
80	2B21-010410	1/80	5	5	5	6	12	18	23	5	110	มิ.ย.66	โครงการ
81	2B21-010411	1/81	11	11	12	14	15	17	20	3	66	มิ.ย.66	โครงการ
82	2B21-010412	1/82	47	51	55	62	68	73	78	5	110	มิ.ย.66	โครงการ
83	2B21-010413	1/83	12	14	20	37	58	66	68	2	44	มิ.ย.66	โครงการ
84	2B21-010414	1/84	47	51	56	73	78	84	89	5	110	มิ.ย.66	โครงการ
85	2B21-010415	1/85	26	28	30	32	35	36	39	3	66	มิ.ย.66	โครงการ
86	2B21-010416	1/86	73	81	90	97	104	111	120	9	198	มิ.ย.66	โครงการ
87	2B21-010417	1/87	36	45	52	59	67	74	85	11	242	มิ.ย.66	โครงการ
88	2B21-010418	1/88	33	39	44	49	53	57	62	5	110	มิ.ย.66	โครงการ
89	2B21-010419	1/89	12	12	13	13	13	14	14	0	0	มิ.ย.66	โครงการ
90	2B21-010420	1/90	26	31	35	40	47	53	57	4	88	มิ.ย.66	โครงการ
91	2B21-010421	1/91	19	21	23	26	28	30	33	3	66	มิ.ย.66	โครงการ
92	2B21-010422	1/92	8	8	8	8	8	10	11	1	22	มิ.ย.66	โครงการ
93	2B21-010423	1/93	5	13	23	34	45	54	64	10	220	มิ.ย.66	โครงการ
94	2B21-010424	1/94	19	23	26	30	35	40	46	6	132	มิ.ย.66	โครงการ
95	2B21-010425	1/95	6	6	5	5	5	6	6	0	0	มิ.ย.66	โครงการ
96	2B21-010426	1/96	5	5	7	9	12	15	18	3	66	มิ.ย.66	โครงการ
97	2B21-010427	1/97	7	7	4	4	4	4	4	0	0	มิ.ย.66	โครงการ
98	2B21-010428	1/98	37	39	42	43	44	46	47	1	22	มิ.ย.66	โครงการ
99	2B21-010501	1/99	26	40	46	52	57	61	66	5	110	มิ.ย.66	โครงการ
100	2B21-010502	1/100	62	79	95	113	149	149	157	8	176	มิ.ย.66	โครงการ
101	2B21-010503	1/101	6	7	7	7	8	8	8	0	0	มิ.ย.66	โครงการ
102	2B21-010504	1/102	20	24	28	31	35	40	44	4	88	มิ.ย.66	โครงการ
103	2B21-010505	1/103	8	10	13	15	17	19	20	1	22	มิ.ย.66	โครงการ
104	2B21-010506	1/104	29	31	35	40	43	47	50	3	66	มิ.ย.66	โครงการ
105	2B21-010507	1/105	5	5	5	6	6	6	12	6	132	มิ.ย.66	โครงการ
106	2B21-010508	1/106	6	6	4	4	4	6	6	0	0	มิ.ย.66	โครงการ
107	2B21-010509	1/107	4	4	4	4	4	11	19	8	176	มิ.ย.66	โครงการ
108	2B21-010510	1/108	17	19	22	24	27	29	32	3	66	มิ.ย.66	โครงการ
109	2B21-010511	1/109	117	120	123	126	129	131	134	3	66	มิ.ย.66	โครงการ
110	2B21-010512	1/110	3	3	5	8	11	15	20	5	110	มิ.ย.66	โครงการ
111	2B21-010513	1/111	8	8	11	16	19	22	28	6	132	มิ.ย.66	โครงการ
112	2B21-010514	1/112	5	7	13	20	24	30	36	6	132	มิ.ย.66	โครงการ
113	2B21-010515	1/113	42	48	54	62	72	80	88	8	176	มิ.ย.66	โครงการ
114	2B21-010516	1/114	5	5	5	6	6	16	28	12	264	มิ.ย.66	โครงการ
115	2B21-010517	1/115	4	4	4	4	4	7	10	3	66	มิ.ย.66	โครงการ
116	2B21-010518	1/116	74	76	77	79	81	82	84	2	44	มิ.ย.66	โครงการ
117	2B21-010519	1/117	47	47	48	49	49	50	52	2	44	มิ.ย.66	โครงการ
118	2B21-010520	1/118	3	3	3	4	4	5	10	5	110	มิ.ย.66	โครงการ
119	2B21-010521	1/119	45	45	45	45	45	45	45	0	0	มิ.ย.66	โครงการ
120	2B21-010522	1/120	78	85	94	100	105	112	120	8	176	มิ.ย.66	โครงการ
121	2B21-010523	1/121	22	26	29	32	35	38	42	4	88	มิ.ย.66	โครงการ
122	2B21-010524	1/122	34	39	44	51	57	63	71	8	176	มิ.ย.66	โครงการ
123	2B21-010525	1/123	4	4	4	4	6	6	10	4	88	มิ.ย.66	โครงการ
124	2B21-010526	1/124	3	3	5	6	8	10	11	1	22	มิ.ย.66	โครงการ
125	2B21-010527	1/125	4	5	5	5	5	5	5	0	0	มิ.ย.66	โครงการ
126	2B21-010528	1/126	8	12	16	21	25	28	33	5	110	มิ.ย.66	โครงการ
127	2B21-010601	1/127	58	63	66	71	75	80	84	4	88	มิ.ย.66	โครงการ
128	2B21-010602	1/128	25	28	31	34	36	39	42	3	66	มิ.ย.66	โครงการ
129	2B21-010603	1/129	25	30	40	44	47	50	54	4	88	มิ.ย.66	โครงการ
130	2B21-010604	1/130	21	21	24	27	30	32	36	4	88	มิ.ย.66	โครงการ
131	2B21-010605	1/131	60	60	60	60	60	63	90	27	594	มิ.ย.66	โครงการ
132	2B21-010606	1/132	92	95	98	101	104	107	111	4	88	มิ.ย.66	โครงการ

ลำดับ	ชื่น	บ้านเลขที่	ธ.ค.65	ม.ค.66	ก.พ.66	มี.ค.66	เม.ย.66	พ.ค.66	มิ.ย.66	จำนวนหน่วย	ราคาต่อหน่วย	เรียกเก็บเดือน	สถานะ
133	2821-010607	1/133	24	28	35	55	59	63	68	5	110	มิ.ย.66	โครงการ
134	2821-010608	1/134	11	13	14	14	14	14	14	0	0	มิ.ย.66	โครงการ
135	2821-010609	1/135	48	51	54	57	59	62	65	3	66	มิ.ย.66	โครงการ
136	2821-010610	1/136	24	24	25	25	25	25	26	1	22	มิ.ย.66	โครงการ
137	2821-010611	1/137	3	3	4	7	10	13	16	3	66	มิ.ย.66	โครงการ
138	2821-010612	1/138	45	48	50	53	55	57	59	2	44	มิ.ย.66	โครงการ
139	2821-010613	1/139	72	77	80	85	90	94	100	6	132	มิ.ย.66	โครงการ
140	2821-010614	1/140	92	97	92	99	105	109	116	7	154	มิ.ย.66	โครงการ
141	2821-010615	1/141	92	102	110	119	127	134	144	10	220	มิ.ย.66	โครงการ
142	2821-010616	1/142	23	23	23	24	24	25	26	1	22	มิ.ย.66	โครงการ
143	2821-010617	1/143	134	145	156	168	175	188	195	11	242	มิ.ย.66	โครงการ
144	2821-010618	1/144	11	11	12	12	13	20	22	2	44	มิ.ย.66	โครงการ
145	2821-010619	1/145	36	39	42	45	48	51	55	4	88	มิ.ย.66	โครงการ
146	2821-010620	1/146	11	11	11	12	12	12	13	1	22	มิ.ย.66	โครงการ
147	2821-010621	1/147	79	87	94	101	109	116	124	8	176	มิ.ย.66	โครงการ
148	2821-010622	1/148	8	8	9	9	10	10	10	0	0	มิ.ย.66	โครงการ
149	2821-010623	1/149	26	28	29	32	34	35	37	2	44	มิ.ย.66	โครงการ
150	2821-010624	1/150	75	80	84	88	92	97	101	4	88	มิ.ย.66	โครงการ
151	2821-010625	1/151	37	40	47	59	66	74	79	4	88	มิ.ย.66	โครงการ
152	2821-010626	1/152	77	80	89	89	93	95	98	3	66	มิ.ย.66	โครงการ
153	2821-010627	1/153	82	92	99	106	111	118	126	8	176	มิ.ย.66	โครงการ
154	2821-010628	1/154	5	5	5	5	11	16	31	13	286	มิ.ย.66	โครงการ
155	2821-010701	1/155	27	30	33	37	40	45	51	6	132	มิ.ย.66	โครงการ
156	2821-010702	1/156	1	1	1	1	1	1	2	1	22	มิ.ย.66	โครงการ
157	2821-010703	1/157	7	24	29	34	38	40	42	2	44	มิ.ย.66	โครงการ
158	2821-010704	1/158	90	102	114	126	139	148	156	8	176	มิ.ย.66	โครงการ
159	2821-010705	1/159	23	23	23	23	25	27	28	1	22	มิ.ย.66	โครงการ
160	2821-010706	1/160	36	43	48	54	59	64	70	6	132	มิ.ย.66	โครงการ
161	2821-010707	1/161	66	70	74	78	82	86	88	2	44	มิ.ย.66	โครงการ
162	2821-010708	1/162	27	30	42	57	62	72	79	5	110	มิ.ย.66	โครงการ
163	2821-010709	1/163	65	65	65	65	84	102	117	15	330	มิ.ย.66	โครงการ
164	2821-010710	1/164	5	5	5	5	5	5	6	1	22	มิ.ย.66	โครงการ
165	2821-010711	1/165	5	5	5	5	5	5	6	1	22	มิ.ย.66	โครงการ
166	2821-010712	1/166	111	111	111	111	111	111	113	2	44	มิ.ย.66	โครงการ
167	2821-010713	1/167	18	18	18	18	35	36	40	4	88	มิ.ย.66	โครงการ
168	2821-010714	1/168	56	65	74	83	94	106	116	10	220	มิ.ย.66	โครงการ
169	2821-010715	1/169	86	91	97	102	107	112	119	7	154	มิ.ย.66	โครงการ
170	2821-010716	1/170	8	8	8	8	8	8	8	0	0	มิ.ย.66	โครงการ
171	2821-010717	1/171	6	7	7	7	7	7	8	1	22	มิ.ย.66	โครงการ
172	2821-010718	1/172	36	36	36	36	36	37	37	0	0	มิ.ย.66	โครงการ
173	2821-010719	1/173	66	67	67	72	87	103	111	8	176	มิ.ย.66	โครงการ
174	2821-010720	1/174	35	35	35	35	36	37	37	0	0	มิ.ย.66	โครงการ
175	2821-010721	1/175	5	7	12	16	20	24	28	4	88	มิ.ย.66	โครงการ
176	2821-010722	1/176	15	15	16	16	16	17	17	0	0	มิ.ย.66	โครงการ
177	2821-010723	1/177	34	38	41	45	48	52	56	4	88	มิ.ย.66	โครงการ
178	2821-010724	1/178	68	74	79	85	93	102	110	8	176	มิ.ย.66	โครงการ
179	2821-010725	1/179	18	20	21	24	26	29	32	3	66	มิ.ย.66	โครงการ
180	2821-010726	1/180	2	2	3	4	5	5	7	2	44	มิ.ย.66	โครงการ
181	2821-010801	1/181	20	22	22	23	24	24	25	1	22	มิ.ย.66	โครงการ
182	2821-010802	1/182	12	12	12	21	29	35	47	12	264	มิ.ย.66	โครงการ
183	2821-010803	1/183	11	16	22	27	37	37	47	10	220	มิ.ย.66	โครงการ
184	2821-010804	1/184	65	67	68	70	70	72	75	3	66	มิ.ย.66	โครงการ
185	2821-010805	1/185	6	7	7	8	8	9	9	0	0	มิ.ย.66	โครงการ
186	2821-010806	1/186	8	8	8	10	17	23	29	6	132	มิ.ย.66	โครงการ
187	2821-010807	1/187	45	45	48	51	62	79	106	26	572	มิ.ย.66	โครงการ
188	2821-010808	1/188	88	91	99	99	120	120	146	26	572	มิ.ย.66	โครงการ
189	2821-010809	1/189	19	21	23	26	26	28	30	2	44	มิ.ย.66	โครงการ
190	2821-010810	1/190	28	35	42	49	54	62	68	6	132	มิ.ย.66	โครงการ
191	2821-010811	1/191	5	5	5	5	5	5	10	5	110	มิ.ย.66	โครงการ
192	2821-010812	1/192	9	13	16	20	23	26	29	3	66	มิ.ย.66	โครงการ
193	2821-010813	1/193	24	28	33	37	42	46	51	5	110	มิ.ย.66	โครงการ
194	2821-010814	1/194	6	6	6	6	6	7	7	0	0	มิ.ย.66	โครงการ
195	2821-010815	1/195	50	54	58	63	68	71	76	5	110	มิ.ย.66	โครงการ
196	2821-010816	1/196	26	33	41	48	53	59	67	8	176	มิ.ย.66	โครงการ
197	2821-010817	1/197	9	9	16	24	30	39	49	10	220	มิ.ย.66	โครงการ
198	2821-010818	1/198	6	6	6	7	8	8	9	1	22	มิ.ย.66	โครงการ
199	2821-010819	1/199	110	110	110	110	111	112	116	2	44	มิ.ย.66	โครงการ

ลำดับ	ชื่น	บ้านเลขที่	ธ.ค.65	ม.ค.66	ก.พ.66	มี.ค.66	เม.ย.66	พ.ค.66	มิ.ย.66	จำนวนหน่วย	ราคาต่อหน่วย	เรียกเก็บเดือน	สถานะ
200	2821-010820	1/200	59	59	59	60	60	60	61	1	22	มิ.ย.66	โครงการ
201	2821-010821	1/201	7	7	7	7	7	9	14	5	110	มิ.ย.66	โครงการ
202	2821-010822	1/202	37	37	37	37	37	37	38	1	22	มิ.ย.66	โครงการ
203	2821-010823	1/203	7	11	17	22	30	36	43	7	154	มิ.ย.66	โครงการ
204	2821-010824	1/204	13	18	22	24	28	30	34	4	88	มิ.ย.66	โครงการ
205	2821-010825	1/205	95	105	112	120	128	133	141	8	176	มิ.ย.66	โครงการ
206	2821-010826	1/206	84	89	94	98	101	106	110	4	88	มิ.ย.67	โครงการ

กรุณาปิดน้ำ ปิดไฟ หลังเลิกใช้งาน

PLEASE TURN OFF LIGHTS &
WATER TAPS AFTER USE

使用完毕后请随手关闭水源电源

PLUS+
LIVING MANAGEMENT

กรุณาปิดไฟ และเครื่องปรับอากาศ ทุกครั้งหลังเลิกใช้งาน

PLEASE TURN OFF LIGHTS &
AIR-CONDITIONER WHEN NOT IN USE

使用完毕后请随手关灯与空调

PLUS+
LIVING MANAGEMENT

ถังคัดแยกมูลฝอย

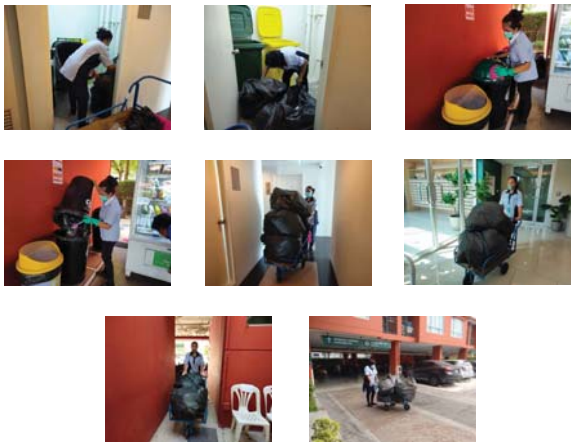

การเก็บขนมูลฝอยภายในโครงการ

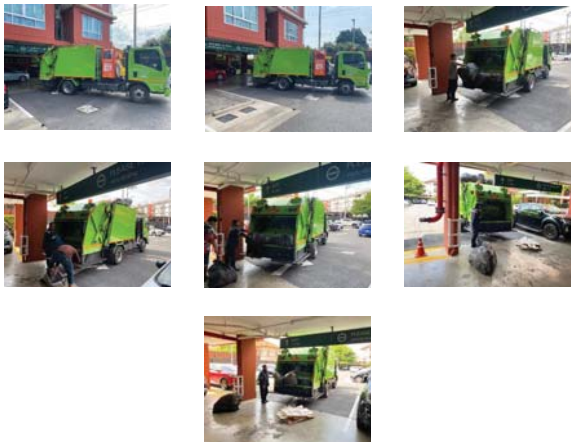

การเก็บขนมูลฝอยจากสำนักงานเขต

การทำควาสะอาดห้องพักมูลฝอย

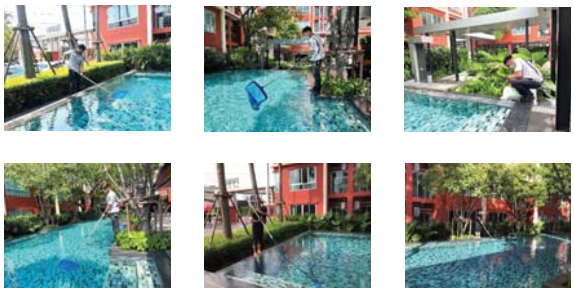

การทำความสะอาดสระว่ายน้ำ

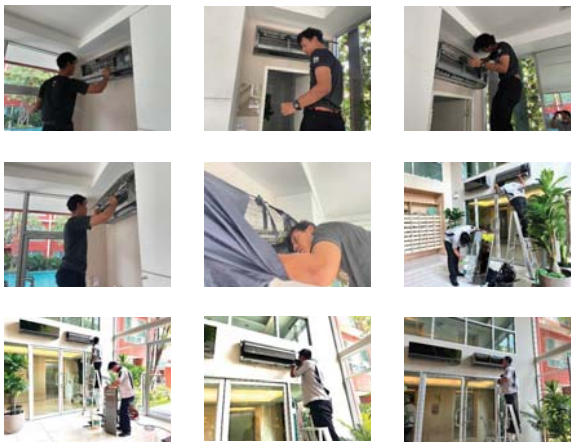

การทำความสะอาดเครื่องปรับอากาศ

การทำความสะอาดเครื่องปรับอากาศ (ต่อ)

พนักงานทำความสะอาด

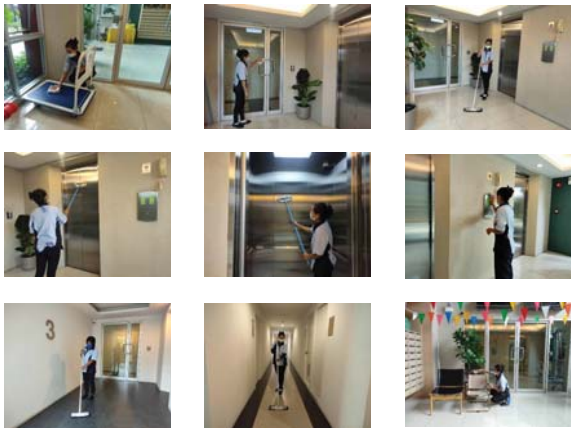

การทำความสะอาดพื้นที่ส่วนกลาง

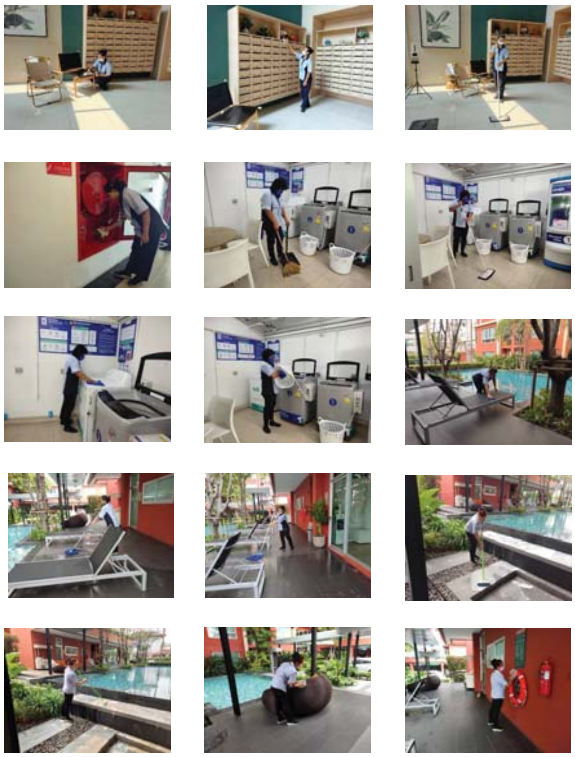

การทำความสะอาดพื้นที่ส่วนกลาง (ต่อ)

การทำความสะอาดพื้นที่ส่วนกลาง (ต่อ)

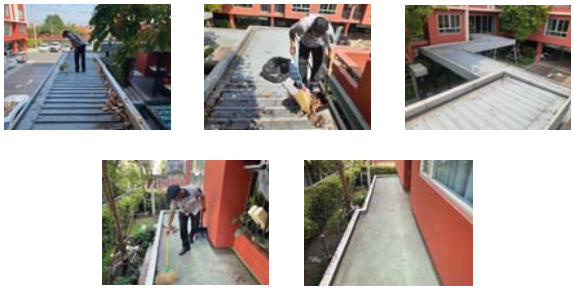

การทำความสะอาดรางระบายน้ำ

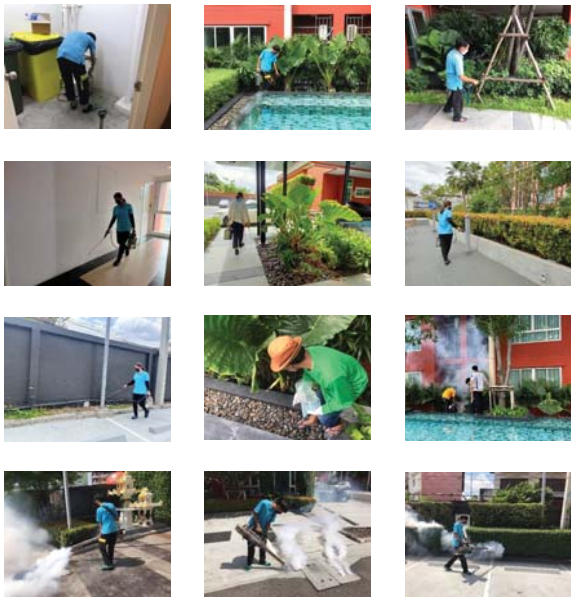

การกำจัดสัตว์พาหะนำโรค

การดูแลพื้นที่สีเขียว

การดูแลพื้นที่สีเขียว (ต่อ)

การตรวจสอบระบบกรองสระว่ายน้ำ

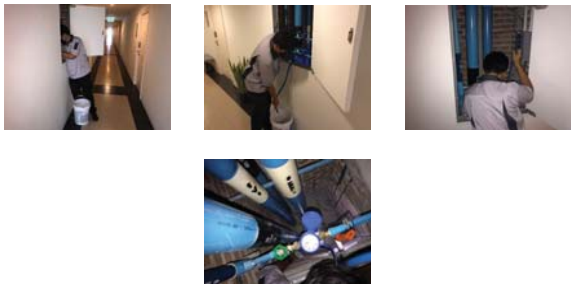

การตรวจสอบระบบเส้นท่อประปา

การตรวจสอบระบบป้องกันและเตือนอัคคีภัย

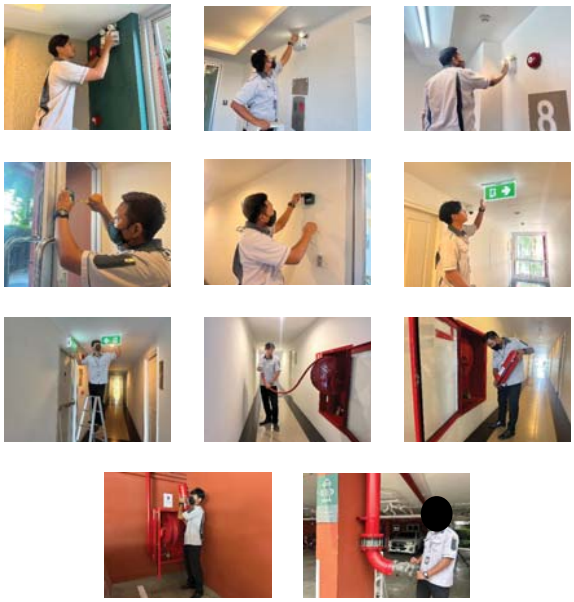

การตรวจสอบระบบป้องกันและเตือนอัคคีภัย (ต่อ)

การดักไขมันออกจากระบบบำบัดน้ำเสีย

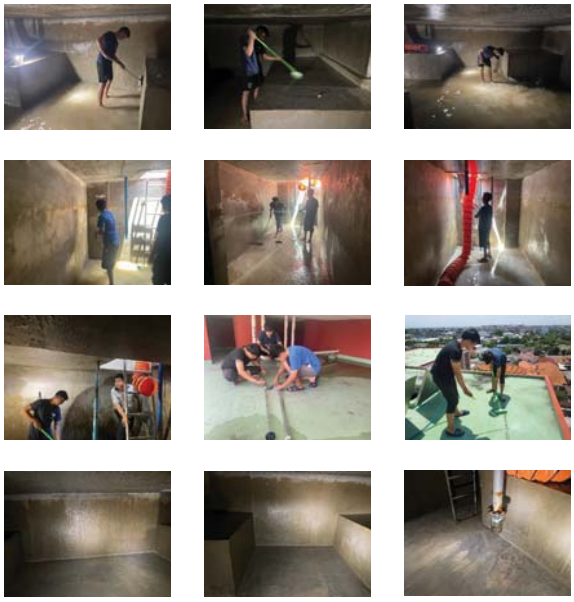

การล้างถังเก็บน้ำภายในโครงการ

การอบรมและซ้อมอพยพดับเพลิง

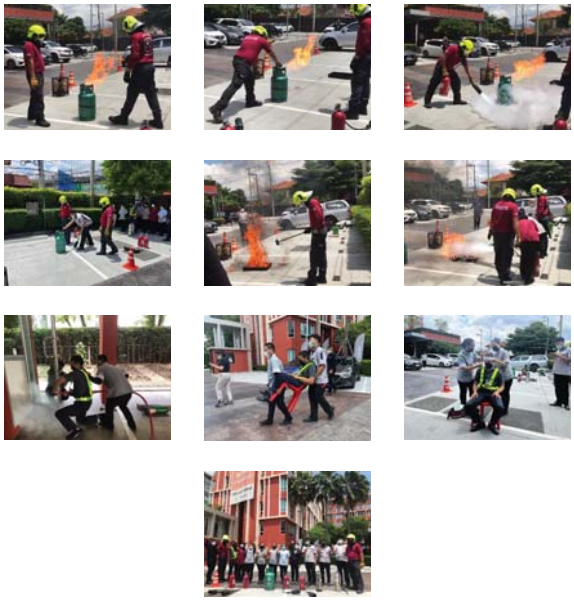

การอบรมและซ้อมอพยพดับเพลิง (ต่อ)

ระเบียบการจอดรถภายในโครงการ

การตรวจเช็คระบบบำบัดน้ำเสีย

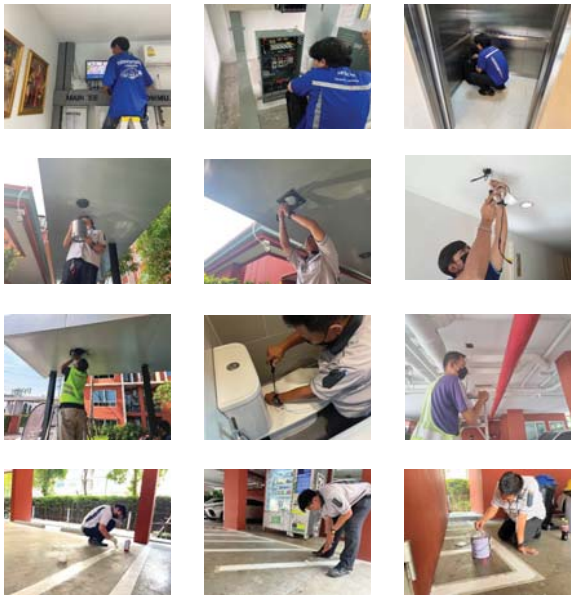

การซ่อมแซมส่วนงานต่าง ๆ ภายในโครงการ

การซ่อมแซมส่วนงานต่าง ๆ ภายในโครงการ (ต่อ)